



UNIVERSIDAD AUTÓNOMA DEL ESTADO DE HIDALGO

**INSTITUTO DE CIENCIAS SOCIALES Y HUMANIDADES
ÁREA ACADÉMICA DE HISTORIA Y ANTROPOLOGÍA**

**CATÁLOGO
DE
EXPEDIENTES DE MIEMBROS DE LAS LOGIAS DE LA JURISDICCIÓN DE LA
GRAN LOGIA DEL ESTADO DE HIDALGO 1922-1980.**

**QUE PARA OBTENER EL TÍTULO DE
LICENCIADA EN HISTORIA DE MÉXICO**

**P R E S E N T A:
ARISBETH MUCIÑO DOMÍNGUEZ**

**A S E S O R A:
DRA. RAQUEL OFELIA BARCELÓ QUINTAL**

PACHUCA DE SOTO, HIDALGO.

NOVIEMBRE 2024



Universidad Autónoma del Estado de Hidalgo

Instituto de Ciencias Sociales y Humanidades

School of Social Sciences and Humanities

Área Académica de Historia y Antropología

Department of History and Anthropology

UAEH/ICSHU/LHM/058/2024

ASUNTO: Autorización de impresión de tesis

MTRA. OJUKY DEL ROCÍO ISLAS MALDONADO
DIRECTORA DE ADMINISTRACIÓN ESCOLAR DE LA UAEH
P R E S E N T E

La suscrita Directora de Instituto de Ciencias Sociales y Humanidades, comunica a usted que esta dirección hace constar que, según documentos que obran en el archivo los CC.

Dr. Sergio Sánchez Vázquez	Presidente	
Dra. Raquel Ofelia Barceló Quintal	Primera vocal	
Lic. Eloy Israel de la Cruz Ruvalcaba	Secretario	
Dra. Celia Mercedes Alanís Rufino	Suplente	

Integrantes de la Comisión Revisora de la tesis titulada **CATÁLOGO DE EXPEDIENTES DE MIEMBROS DE LAS LOGIAS DE LA JURISDICCIÓN DE LA GRAN LOGIA DEL ESTADO DE HIDALGO 1922-1980** presentada por la alumna **ARISBETH MUCIÑO DOMÍNGUEZ**, manifestaron su voto aprobatorio por unanimidad con fundamento en el artículo 40 del Reglamento de Titulación para que proceda a su impresión.

Sin otro particular, reciba un cordial saludo.

ATENTAMENTE
“AMOR, ORDEN Y PROGRESO”
PCHUCA DE SOTO, HGO. A 7 DE NOVIEMBRE DE 2024

MTRA. IVONNE JUÁREZ RAMÍREZ
DIRECTORA



Carretera Pachuca-Actopan Km. 4 s/n. Colonia
San Cayetano, Pachuca de Soto, Hidalgo,
México; C.P. 42084
Teléfono: 52 (771) 71 720 00 Ext. 41026 Y
41027
jaahya_icshu@uaeh.edu.mx



uaeh.edu.mx

¡Cuán bueno y cuán agradable es que los hermanos convivan en armonía!

Salmo 133:1

Agradecimientos

A mis padres Mirna Domínguez y Joel Muciño, por ser mi inspiración y apoyo incondicional. Gracias por educarme hasta convertirme en la persona que soy ahora, mis logros son también suyos. Reciban todo mi amor.

A mis abuelos Enriqueta Cruz y Benjamín Domínguez quienes después de mis padres con sus sabios aprendizajes me han cuidado y educado con amor.

A mis tíos Brenda y Efraín Domínguez gracias por su inmenso amor y apoyo en la vida profesional y personal.

A Eloy de la Cruz Ruvalcaba gracias por la paciencia, el impulso profesional y la confianza que me brindó en todo el proceso, este catálogo no hubiera sido posible sin sus enseñanzas.

A Pablo Rodríguez Hernández gracias por guiarme, por su paciencia para resolver cada una de mis dudas y por alentarme en el proceso, su ayuda fue fundamental para la realización de este catálogo.

A la Dra. Raquel Barceló Quintal, por ser mi asesora en este proyecto, por inspirarme a investigar y transmitirme la pasión de crear historia.

A Angélica y Rodrigo, gracias por su compañerismo, por brindarme su ayuda en el área profesional y su amistad en la vida personal.

A todas las personas que me brindaron su apoyo para la realización de este trabajo y a lo largo de la carrera.

Indice

INTRODUCCIÓN.....	1
1. HISTORIA DE LA MASONERÍA	3
1.1 SIGNIFICADO DEL TERMINO MASONERÍA.....	3
1.2 SUS ORÍGENES.....	3
1.3 CARACTERÍSTICAS DE LA MASONERÍA.	6
1.4 LOS RITOS.....	6
1.5 EL RITO ESCOCÉS ANTIGUO Y ACEPTADO.	6
1.6 MASONERÍA EN MÉXICO	7
1.6.1 <i>El Rito Escocés Antiguo y Aceptado en México</i>	9
1.7 MASONERÍA EN EL ESTADO DE HIDALGO.....	9
1.7.1 <i>Antecedentes</i>	9
1.7.2 <i>La Gran Logia del Estado de Hidalgo</i>	11
2. ARCHIVO HISTÓRICO DE LA GRAN LOGIA DEL ESTADO DE HIDALGO.....	15
2.1 ¿QUÉ ES UN ARCHIVO HISTÓRICO?.....	15
2.2 INGRESO DEL ARCHIVO HISTÓRICO DE LA GRAN LOGIA DEL ESTADO DE HIDALGO AL ARCHIVO GENERAL DE LA UNIVERSIDAD AUTÓNOMA DEL ESTADO DE HIDALGO.	15
2.3 PROCESO DE SALVAMENTO Y ESTABILIZACIÓN.	17
2.4 PROCESO DE ORGANIZACIÓN.....	19
2.4.1 <i>Identificación</i>	20
2.4.2. <i>Clasificación</i>	21
2.4.3. <i>Ordenación</i>	26
2.5 PROCESO DE DESCRIPCIÓN.	27
2.5.1 <i>Instrumentos de descripción</i>	27
2.5.2 <i>Explicación de la Norma ISAD-G</i>	27
3 EJEMPLO DE UN EXPEDIENTE.....	30
GLOSARIO	42
CATÁLOGO.....	45
ÍNDICES DE GRADOS.....	521
BIBLIOGRAFÍA.....	524

Introducción.

Los archivos masónicos poseen la característica de ser privados y secretos, por ello el tema carece de investigación científica. El Archivo Histórico de la de la Gran Logia del Estado de Hidalgo hace excepciones puesto que ahora se encuentra en disposición pública.

El presente trabajo es un catálogo de descripción de los expedientes de miembros de las logias simbólicas del fondo Gran Logia del Estado de Hidalgo recientemente incorporado al Archivo General de la Universidad Autónoma del Estado de Hidalgo. En 2023 cuando llegó el proyecto de organización del fondo Gran Logia del Estado de Hidalgo al Archivo General de la Universidad Autónoma del Estado de Hidalgo me encontraba como prestadora servicio social en el área de Archivo Histórico, razón por la que me incorpore a éste proyecto , participando en la limpieza, luego en la identificación para luego continuar con la ordenación y clasificación durante mis practicas profesionales , el tema llamó mi atención por lo que decidí también formar parte de la descripción naciendo así la idea de la creación del presente catálogo sirviendo al mismo tiempo como el proyecto para obtener mi título como Licenciada en Historia de México.

Otra de las razones que impulsaron la creación de este trabajo es que considero se debe promover la investigación científica de la masonería al mismo tiempo que se muestra la importancia de la conservación del patrimonio documental para el estudio histórico.

Este instrumento de descripción se encuentra dividido en cuatro segmentos. El primero consta de un estudio histórico del origen de la masonería, que sirve para contextualizar el funcionamiento de esta institución, seguido de ello una recapitulación de la influencia de la masonería en la historia de México; continua con una reseña histórica de la masonería en el Estado de Hidalgo.

El segundo segmento ha se ha dedicado a la una explicación del proceso seguido en la organización del fondo Gran Logia del Estado de Hidalgo. En este mismo apartado se tratan las normas archivísticas seguidas para la elaboración de las fichas catalográficas.

La tercera sección es exclusiva de las imágenes de cada uno de los documentos que componen los expedientes, cada tipo documental está acompañado de una breve explicación que sirve al consultante para entender su funcionamiento dentro de la institución.

El segmento final se compone de 1170 fichas catalográficas que corresponden a ocho logias que formaban parte de la Gran Logia del Estado de Hidalgo. Estas fichas componen la parte central de este trabajo.

Por la naturaleza del tema he agregado un glosario con los términos utilizados a lo largo de los cuatro segmentos, esto para facilitar la consulta del fondo. Al igual que se agregan tres índices onomásticos que corresponden a los grados obtenidos por los miembros.

1. Historia de la masonería

1.1 Significado del termino masonería.

Antes de adentrarnos en la historia y origen de la masonería es conveniente hacer un acercamiento al significado etimológico de la palabra masón o *Maçon* es la forma en que se denominó a los constructores de la edad media quienes también eran conocidos como *machionis* esto derivado de las machinas, instrumento que utilizaban para poder desplazarse entre paredes (Veschi, 2018).

En el libro *La verdadera historia de los masones* encontramos una de las definiciones que ha mi consideración es asertiva, pues los autores la definen desde lo que no es:

no es una religión, no es una escuela, no es un sindicato, no es una empresa, no es un partido político, no es una universidad, no es una ONG, no es una secta, no es un grupo de presión, no es una sociedad filantrópica, no es una cooperativa de ayuda mutua, pero tiene algo de todos ellos (Blasche y Río, 2006).

Todas las definiciones del termino por más variadas que sean coinciden en que la masonería es una sociedad iniciática, ritual, secreta, jerárquica que trabaja bajo los principios de libertad, igualdad y fraternidad.

1.2 Sus orígenes

Estudiar la historia de la masonería implica hacer un recorrido por la historia de la humanidad. Algunos mitos sitúan el origen de la masonería en la construcción del templo del rey Salomón, e incluso retoman la figura de Hiram Abif artesano que participó en la edificación de este templo. La falta de testimonios documentales impide la comprobación de esta teoría, por esta razón los historiadores han buscado explicación situando los orígenes en la Europa de la Edad Media.

Algunos otros relatos relacionan los inicios de la orden a los templarios leyenda desarrollada a partir de la muerte de Jacques de Molay¹, se especula que

¹ Su nombre completo es Jaques Bernard de Molay (1245-1314). Noble franco condal y último Gran Maestro de la orden del temple.

antes de morir ordenó a sus seguidores fundar cuatro Grandes logias, estos huyeron de Francia para salvarse de la persecución, refugiándose en Escocia, donde se vincularon al gremio de constructores (Castro, s/a).

Por otro lado, para abordar el génesis de la masonería es necesario referir a Abate Grandidier,² pues además de ser uno de los primeros investigadores en abordar la *masonería* de manera científica, es el primero en hacer mención que el origen se encuentra en el medievo. La base de sus afirmaciones fueron los archivos de la Capilla de Nuestra Señora de Estrasburgo donde encontró que las sociedades de francmasones mostraban similitud con los gremios de albañiles (UNED, 2020). Aunque cabe destacar que la masonería actual es solo la herencia de estas sociedades que adquirió algunas de las características de los gremios medievales, y es el resultado de la evolución y de la transformación que con el paso de los años se ha nutrido de distintas corrientes.

Los gremios durante la Edad Media se convirtieron en una forma de organización de los distintos oficios, una de las características que vale la pena resaltar para comprender la estructura de la masonería, como menciona Castaño es que dentro de estos gremios cada profesión guardaba secretos por lo tanto el conocimiento era transmitido de maestros a aprendices (Castaño, 2019). Tal como operan las logias masónicas.

Existen dos momentos clave que hay que abordar para entender el surgimiento e historia de esta institución: Masonería operativa y la masonería especulativa, pues se considera que estas son las dos grandes coyunturas de la historia del Arte Real³.

Pese a que se ha fijado el año 1717 como el año del nacimiento de la orden es necesario entender que la masonería operativa es la primera fase en la historia de esta institución filantrópica, como su nombre indica hace referencia a los constructores operarios que durante la edad media fueron los encargados de construir catedrales.

² Su nombre es Philippe-André Grandidier (1752-1787). Sacerdote e historiador francés, sus investigaciones se centraron principalmente en temas eclesiásticos. Primer historiador en afirmar los orígenes medievales de la masonería.

³ Arte Real es una de los términos usados para referirse a la masonería

Durante el siglo XII el auge de construcción de catedrales posicionó en un lugar privilegiado quienes practicaban el oficio, en la masonería operativa se formó una aristocracia pues los masones eran uno de los gremios mejor remunerados a demás estos gozaban de privilegios que distinguían a los constructores ejemplo de ello, su oficio les permitía moverse entre regiones situación poco común. Los masones operativos se organizaban en grupos a los que se les denominó logias, este era el lugar donde se reunían para trabajar, trazar sus planos y trabajar la piedra. Incluso desde la etapa operativa la institución guardaba secretos pues los conocimientos de la construcción se volvían exclusivos y secretos del gremio (Ferrer, 2024).

Con el declive de la construcción de catedrales y la introducción de miembros ajenos al gremio de constructores supuso una nueva etapa a la que se le denominarían masones aceptados. Por lo que se entiende como la etapa de transición a la masonería especulativa, la esencia comenzó una evolución volviéndose ahora un grupo de carácter intelectual.

La masonería especulativa surgió en el siglo XVIII al término de la construcción de catedrales, de esta se tiene registro con la fundación de la primera Gran Logia en Londres. Al surgimiento de la transformación de la orden fue necesario regular el funcionamiento de la institución, James Anderson⁴ recibió una encomienda por parte del Gran Maestro Duque de Montagu⁵ para realizar la constitución que regularía a las nacientes logias, en este documento que se registró el 24 de Junio de 1717 como la fecha de creación de la primera Gran Logia ya que según James Anderson en dicha fecha se llevó a cabo una reunión de cuatro logias (Logia de la cervecería *Goose and Grindiron*; logia *Anthiquity* No.2; logia de la cervecería *Crown* y Logia de la taberna *Aplee Tree*) en donde fue electo el primer Gran Maestro y se tomó el acuerdo de la creación de la Gran logia (Prescott y Mitchell, 2017).

⁴ James Anderson fue un masón y pastor presbiteriano escoces (1678-1739). Fue junto con John Theophile Desaguliers encargado de la redacción de la primera carta constitucional de la francmasonería.

⁵ Su nombre era Jonh Montagu, segundo Duque de Montagu, Hijo de Ralph de Montagu Fue nombrado Caballero de la Jarretera en 1719, miembro de la Royal Society en 1725 y Primer Gran Maestro de la Gran Logia de Inglaterra, que fue la primera Gran Logia Masónica en ser creada.

1.3 Características de la masonería.

El escrito de Anderson también fue el parteaguas para que la masonería fuera denominada como regular o escocesa, ya que partir de este momento se formó la masonería que conocemos actualmente. En las constituciones de Anderson se estipuló que la masonería es una institución fraternal para la unión del hombre, igualmente se exige la creencia en un Dios al que se le denominó Arquitecto del Universo, pese a que la masonería no obliga a sus miembros a ser parte de una religión específica ni juzga a quienes pertenecen a una, si busca que se formen en la creencia de un principio creador, además a estos principios se agrega que la masonería debe ser apolítica y tolerante a los ideales de sus miembros. La característica principal de esta nueva tendencia era buscar el progreso ético y moral.

Como bien hemos mencionado antes, la masonería se ha nutrido de distintas corrientes, de estas mismas y con el paso de los años han surgido variantes de ritos, es preciso entender que la masonería es una sociedad iniciática en la que la práctica de ritos se convierte en un elemental y es quizá en el más importante y representativo.

1.4 Los Ritos

Algunos de estos Ritos han sido agrupados de acuerdo a sus orígenes y códigos morales. Se ha encontrado que existen más de 30 ritos distintos, la diferencia entre estos son las normas que los regulan, las ceremonias que practican y los grados a los que aspiran sus miembros. La principal similitud es que todos comparten los tres primeros grados, aprendiz, compañero y maestro, aunque el término usado por cada rito puede variar la esencia de estos primeros tres grados se mantiene.

1.5 El Rito Escocés Antiguo y Aceptado.

En el caso particular de la Masonería Hidalguense ha proliferado el Rito Escoces Antiguo y Aceptado⁶ por lo que he considerado necesario abordarlo con mayor

⁶ A partir de ahora REAA (Rito Escoces Antiguo y Aceptado).

amplitud. Este es uno de los ritos más antiguos y disperso a lo largo del mundo, los autores coinciden en que este derivó de los ritos nacidos en Francia en el siglo XVIII.

Existen diversas teorías sobre el origen del rito, algunas apuntan que este se encuentra ligado a Esteban Morín⁷. En estas se afirma que el REAA es una rama del llamado rito de Perfección que se componía de 25 grados a los que Morín decide complementar sumando 8 grados, sin embargo, esta teoría posee discordancias que impiden afirmar que este es el origen del rito (Pinto, 2022).

Otra de las teorías existentes es que la aparición del Primer Supremo Consejo el 31 de mayo de 1801 en Carolina del Sur, Estados Unidos fundado por John Mitchell, Federico Dalcho, Manuel de la Mota, Abraham Alejandro e Issac Auld, fue la que dio paso a la formación del rito como se conoce en la actualidad.⁸

Este rito compone de 33 grados, los primeros tres corresponden a la división de la masonería simbólica y los restantes a la masonería filosófica. La ideología que distingue al REAA es humanista y espiritualista. Como rito este sigue de manera estricta la aplicación de simbologías de leyes universales. Otra de las características que distinguen al REAA es la conformación de los supremos consejos, estos son las instituciones que regulan el funcionamiento del Rito en los lugares donde tiene presencia, a su vez conforman una confederación de Supremos Consejos.

1.6 Masonería en México

Al abordar la historia de la masonería en México considero necesario aclarar que la historiografía de masonería en este país, como en el mundo en general, está cargada de juicios de valor, pues en su mayoría ha sido escrita por masones. Sin embargo, se puede afirmar que la masonería en México tuvo amplio desarrollo y evolución desde su arribo, convirtiéndose en agente clave de diversos acontecimientos históricos.

⁷ También conocido como Étienne Morín fue un comerciante de origen judío-francés que perteneció al Consejo de emperadores de Oriente y Occidente. Se sabe que su vida masónica fue activa y su ascenso de grados fue rápido demostrando que dentro del arte real era una persona de gran importancia y existen cartas que evidencian que la autoridad masónica que poseía le permitían fundar logias en distintos territorios

⁸ Gran Logia de España, sin fecha <https://gle.org/masoneria/ritos/rito-escoces-antiguo-y-aceptado/>

La historia de México está íntimamente vinculada con la masonería, es el caso de algunos autores como Eduardo López quién ha relacionado la formación del Estado mexicano con la masonería, incluso advierten que los conflictos entre el Rito de York y el Rito Escoces Antiguo y Aceptado son causantes de hechos como la Independencia de México (López, 2011).

Es imposible hablar de la historia de la masonería en México sin mencionar a José María Mateos, ya que su obra “Historia de la masonería en México” es el referente más grande que se tiene para abordar los inicios de la institución en el país. La obra de Mateos hace un enfoque especial en el siglo XIX, en dicha obra se menciona que los ideales de igualdad y fraternidad arriban a México en el año de 1806, año en el que se registra la fundación de la mítica logia perteneciente al Rito Escoces Antiguo y Aceptado “Arquitectura Moral” en la calle de Ratas⁹ en la Ciudad de México, la cual tuvo como miembros a importantes personajes del movimiento de independencia como Miguel Domínguez, Miguel Hidalgo e Ignacio Allende. (Mateos, 1884). Además, al llevar a cabo esta investigación se encontró que la dedicatoria del libro fue escrita en Pachuca el 20 de agosto de 1879, hecho que me ha permitido realizar la hipótesis de que el autor mantenía buenas relaciones fraternales en la zona (Mateos, 1887).

La presencia de la masonería durante la Reforma constituye uno de los momentos más importantes ya que es durante este momento en el que se inicia Benito Juárez, para quien incluso se acondicionó un salón del Senado de la república para llevar a cabo su iniciación dentro del Rito Nacional Mexicano. Este personaje es quizá uno de los más, controversiales cuando se habla de miembros de la masonería mexicana (López, 2011).

Manuel Jiménez hace referencia de la participación activa de la masonería en México, y escribe sobre la influencia de los ideales masónicos en la constitución de 1917, afirma que en su mayoría los constituyentes eran personas con formaciones académicas sólidas, que se alejaban era integrante de los círculos de

⁹ Actualmente lleva el nombre de Calle Bolívar, su nombre real era calle de Ratas, sitio en el que se ubicaba el antiguo colegio de las doncellas de nuestra señora de la caridad.

la dictadura porfiriana y una parte formaba parte de los ritos masónicos (Jiménez, 2016).

La masonóloga María Eugenia Vázquez ha dedicado un gran número de estudios en la historia de la masonería en México, en uno de sus artículos aborda la difusión de logias masónicas durante la presidencia de Lázaro Cárdenas en el país con la finalidad de incluir al seno masónico a los sectores relegados como los obreros (Vázquez, 1969).

1.6.1 El Rito Escocés Antiguo y Aceptado en México

El Rito Escoces Antiguo y Aceptado además de ser uno de los que mayor seguimiento ha tenido, también es uno de los ritos con presencia más antigua en México. Alma Flores menciona que la masonería del Rito Escoces en México data 1813 con motivo de los movimientos independentistas, pero menciona que fue legitimada por Abad de Oro con la logia Unión Fraternal, misma que ha sido de gran relevancia en la masonería mexicana (Flores, 2014).

En México existe el Supremo Consejo del Grado 33°, tiene como función regular las actividades del Rito Escoces Antiguo y Aceptado, su presencia data de 1860.

1.7 Masonería en el Estado de Hidalgo.

1.7.1 Antecedentes

Como ya he mencionado antes las historias de la masonería hidalguense se encuentran estrechamente relacionada a las logias “Valle de México” e “Independiente Mexicana” ambas pertenecientes al Rito Escoces Antiguo y Aceptado.

La historia de la masonería en Hidalgo ha sido un tema poco abordado, pues las causas principales son los escasos de fuentes, por ello he tomado como referencia a Indalecio Sánchez Cortés quien fue miembro de la Muy Respetable Gran Logia del Estado de Hidalgo (Gran Maestro en el periodo masónico de 1997-

1999) y realizó un libro por los cincuenta años de la fundación de la logia ya antes mencionada.

En dicha obra se rescatan algunos datos importantes para rastrear la formación de la masonería en el estado de Hidalgo. Indalecio Sánchez menciona que durante la primera mitad del siglo XIX fueron fundadas dos logias del Rito Escoces Antiguo y Aceptado en el actual territorio de Hidalgo las cuales recibieron los siguientes nombres: “Patriotismo Tulteco” y “Triunfo de la libertad” (Sánchez, 1990). Sin embargo, esta información no es comprobable pues en los registros del archivo histórico no existe evidencia de que estas logias hayan existido.

Otra de las fuentes que manifiesta la presencia de masones en Hidalgo es el panteón inglés del municipio Mineral del Monte, pues se ha demostrado que en algunas de sus tumbas los ornamentos que las adornan hacen referencia a algunos símbolos masónicos, en esta zona también se encontraba una logia situada en la mina “Dificultad”, que hasta antes de la realización de este proyecto se había convertido en solo una leyenda, al llevar a cabo la identificación de los documentos que conforman este fondo fueron encontrados documentos provenientes de esta logia que confirman la presencia de la masonería en ese municipio.



Ilustración 1: Tumba de Edward Retallack y su esposa ubicada en el Panteón Inglés del Mineral de Monte, Hidalgo. Foto: Arisbeth Muciño D.

1.7.2 La Gran Logia del Estado de Hidalgo.

La historia de la masonería hidalguense que aquí presento se sujetara a la información que el propio fondo de la Gran logia del Estado de Hidalgo pueda brindarnos.

Aunque aún nos es incierta la fecha en que arribo la masonería a estado de Hidalgo podemos afirmar que existían logias masónicas por lo menos una década antes de la creación de la Gran Logia, los registros del fondo documental nos muestran que algunas logias fueron instaladas desde los años 20 y 30, como es el caso de las logias Unión Masónica, Osiris, Cuauhtémoc y Ormuz que trabajaban bajo la jurisdicción de la Gran Logia Valle de México, las logias Francisco Noble, Mineros de Pachuca, Mineros de Real del Monte y Obreros Hidalguenses se encontraban jurisdiccionadas a la Gran Logia Independiente Mexicana

La fundación de la Gran Logia fue consecuencia de la unión entre tres logias, Osiris No. 69, Cuauhtémoc No. 18 y Ramón Rosales No. 49 todas jurisdiccionadas a la Gran Logia Valle de México (Ciudad de México). En 1940 estas logias se asocian para formar su Gran Logia haciendo los respectivos trámites para su sesión de territorio según el decreto No. 346¹⁰ emitido por la Gran Logia Valle de México el 12 de Marzo de 1940, en el que se menciona que las tres logias se reunieron el 27 de diciembre de 1939 en la logia Valle de México convocados por el venerable maestro de la logia Cuauhtémoc, en la reunión se realizó la elección del cuadro logial que presidiría la nueva Gran Logia entre los que se mencionan a Benito Castillo Plata como el primer Gran maestro, Manuel Jiménez Ayala, Diputado Gran Maestro, Manuel Olvera Primer



Ilustración 2 Benito Castillo Plata. Primer Gran Maestro de la Gran Logia Del Estado de Hidalgo. Foto: AGUAEH, Fondo Gran Logia del Estado de Hidalgo.

¹⁰ Decreto No 346 de la Gran Logia Valle de México, Archivo Histórico de la Gran Logia del Estado de Hidalgo.

Gran Vigilante, José Ramírez Puente Segundo Gran Vigilante, Alfonso Ortiz Primer Gran secretario, Arturo Arce segundo Gran secretario, Juan Fuentes Gran Tesorero, Porfirio del Castillo Gran Tesorero y Carlos Orozco Gran Diacono, igualmente tomaron el acuerdo de que adoptarían las leyes y estatutos vigentes de la Gran Logia Valle de México. Entre los requisitos solicitados por Valle de México para proceder a la instalación de la Gran logia es que todas las logias interesadas se encontraran a plomo, razón por la que la logia Isis No.67 instalada un año antes en Pachuca no pudo participar como logia fundadora. En el decreto se informa que en la Tenida Ordinaria del 11 de marzo de 1940 la Logia Valle de México dictamina favorable la petición para formar la Gran Logia del Estado de Hidalgo convirtiéndose en la 17° Gran Logia del país.

Pese a que la Gran Logia Valle de México había cedido el territorio, la Gran Logia Independiente Mexicana continuaba regulando el funcionamiento de las logias que se habían fundado bajo su jurisdicción, esto se muestra en los Decretos No. 6¹¹ de la logia Independiente Mexicana y No.433¹² de la Logia Valle de México donde ambas informan que a partir de 10 de marzo de 1945 se unifican en una sola logia quedando esta con el nombre de Gran Logia Valle de México, en dicho decreto se mencionan las logias que hasta 1944 jurisdiccaban cada una, entre las que se encuentran Obreros Hidalguenses, Francisco Noble, Gamma, Mineros de Pachuca y Mineros de Real del Monte como parte de las logias pertenecientes a Independiente Mexicana. Al ser la Gran Logia Valle de México quien absorbe a Independiente Mexicana y cuatro años previos haber realizado la cesión de territorio las logias antes mencionadas forman parte de la Gran Logia del Estado de Hidalgo.

Las Logias Ramón Rosales, Cuauhtémoc y Osiris en 1940 ocupaban la sede de Calle Comonfort No. 2, Pachuca Centro, lugar donde se constituye la Gran Logia, espacio en que había sido comprado por las logias Unión Masónica, Osiris, Cuauhtémoc y Ormuz en 1933.

¹¹ Decreto No. 6 de la Logia Independiente de Mexicana, Archivo Histórico de la Gran Logia Valle de México. Archivo en proceso de organización.

¹² Decreto No. 433 de la Logia Valle de México, Archivo Histórico de la Gran Logia Valle de México. Archivo en proceso de organización.

Desde su fundación como Gran Logia ha sido dirigida por 28 Grandes Maestros algunos de ellos incluso han resultado electos en más de una ocasión. Vease la siguiente tabla.

No	Nombre	Periodo	Observaciones.
1.	Benito Castillo Plata.	1940-1943	2 periodos de 2 años.
2.	Alfonso M. Ortiz Esquivel.	1943-1949	3 periodos de 2 años.
3.	Carlos Ramírez Guerrero.	1949-1951	1 periodo. Gobernador de Hidalgo de 1-abril-63 a 31 marzo 1969.
4.	Jorge Quiroz Sánchez.	1951-1953	1 periodo
5.	Alfonso M. Ortiz Esquivel.	1953-1959	3 periodos.
6.	Jorge Quiroz Sánchez.	1959-1961,	1 periodo.
7.	Rafael Cravioto Muñoz.	1961-1963	1 periodo.
8.	Alberto Cravioto Meneses.	1963-1967	2 periodos.
9.	Ernesto Rodríguez Ahumada.	1967-1969	1 periodo.
10.	Carlos Castelán Canales.	1969	No finaliza su gestión. Ocupa su columna en el Eterno Oriente el 29 de abril-del 1969
11.	Óscar Martínez Mendoza.	1969-1973	Interinato y 1 periodo.
12.	Jesús Cruz Galindo.	1973-1975	1 periodo.
13.	Alberto Hernández Rivera.	1975-1977	1 periodo.
14.	Alberto Romero Arroyo.	1977-1983	3 periodos.
15.	Javier López Corona.	1983-1985	1 periodo.
16.	Fernando Basurto Hernández.	1985-1987	1 periodo.
17.	Óscar Martínez Mendoza.	1987-1989	1 periodo.
18.	Aurelio López Taboada.	1989-1995	3 periodos.
19.	José María Flores Castillo.	1995-1997	1 periodo.
20.	Indalecio Sánchez Cortés.	1997-1999	1 periodo.
21.	Eulalio Morales Zepeda.	1999-2005	3 periodos.
22.	Mario Castelán Díaz.	2005-2007	1 periodo.
23.	Jorge Candelaria Cerón.	2007-2013	3 periodos.
24.	José Vélez Laredo.	2013-2016	1 periodo de 3 años (inicia aquí).

25.	Gordiano Vite Ortega.	2016-2018	No finaliza su gestión. Ocupa su columna en el Eterno Oriente el 27-de enero de 2018
-----	-----------------------	-----------	--

Tabla 1 Lista de Grandes maestros. Tabla: Pablo Gildardo Rodríguez G.

1.7.2.1 Logias fundadoras de la Gran Logia.

1.7.2.1.1 Logia Unión masónica y Ramón Rosales

El título de este apartado pudiera parecer confuso, pero a lo largo de estos párrafos explicare la relación existente. Sabemos que la Logia Unión masónica es una de las más antiguas en Hidalgo, fundada en 1924 por Ramón María Rosales Rodríguez, bajo el auspicio de la Gran Logia Valle de México. A la muerte de su fundador su taller toma la decisión de hacer el cambio de nombre a partir de 1934 recibiendo el nombre de Ramón M. Rosales¹³

1.7.2.1.2 Logia Osiris

La logia Osiris fue fundada en el año de 1930 por interés de Alfonso L. Urbina y Dib Morillo. Realizaron su primera junta previa en la botica de Francisco Cabrera, fue en su segunda junta en la que Francisco Cabrera propuso el nombre de Osiris, y en su tercera junta eligieron a Manuel Ávila como su primer venerable maestro. Cabrera fue también comisionado para buscar un espacio adecuando donde pudieran desarrollar sus trabajos, en su búsqueda encontró el edificio de Comonfort. No.2. La logia Osiris destaco por su apoyo a sus logias hermanas y su beneficencia.¹⁴

1.7.2.1.3 Logia Ramón Rosales y Unión masónica.

La logia Cuauhtémoc, una de las logias fundadoras de la Gran Logia, data su creación del año de 1931, según consta en los libros de actas del Archivo Histórico de la UAEH, en el resumen de sus tenidas ordinarias se encontró el registro de su

¹³ AGUAEH, Fondo Gran Logia del Estado de Hidalgo, Sección Logias Simbólicas, Serie Ramón Rosales.

¹⁴ AGUAEH, Fondo Gran Logia del Estado de Hidalgo, Sección Logias Simbólicas, Serie Osiris.

primera junta previa presidida por Basilio Rojas y Pedro Flores Renero. Su creación fue bajo la jurisdicción de la logia Valle de México. odríguez, bajo el auspicio de la Gran Logia Valle de México.¹⁵

2. Archivo Histórico de la Gran Logia del Estado de Hidalgo.

2.1 ¿Qué es un archivo histórico?

Hay que entender por archivo a como el conjunto de documentos ordenados generados por una institución, los archivos tienen un ciclo vital que es conformado por el archivo de trámite, el archivo de concentración y el archivo histórico. Existen distintas leyes y normas que se encargan de determinar si el documento puede ser eliminado o de resguardo permanente como lo son los archivos históricos.

La Ley General de Archivos de México (2023) ha definido archivo histórico como el conjunto de documentos de conservación permanente que son de relevancia para la memoria ya sea nacional, regional o local y que son públicos.

El Archivo General de la Nación (2022) ha determinado que un documento histórico es aquel que funciona como evidencia o testimonio relevante para reconstruir la historia de las instituciones y la sociedad, por ello deben de ser conservados de manera permanente.

2.2 Ingreso del Archivo Histórico de la Gran Logia del Estado de Hidalgo al Archivo General de la Universidad Autónoma del Estado de Hidalgo.

Es necesario hacer una breve explicación de la importancia de los archivos históricos para así poder enfocarnos en el porqué de la gestión del proceso al que fue sometido el archivo histórico de la Gran Logia del Estado de Hidalgo.

Para los investigadores de cualquier ciencia, especialmente los historiadores, los archivos son una de las principales fuentes a utilizar, por ser los más interesados

¹⁵ AGUAEH, Fondo Gran Logia del Estado de Hidalgo, Sección Logias Simbólicas, Serie Cuauhtémoc.

en la historia de la masonería. Desde otro punto de vista los archivos representan la memoria e identidad de las instituciones públicas como privadas, en este sentido me gustaría retomar la idea de Gloria Carreño Alvarado quien señala que no basta con almacenar y resguardar las colecciones privadas como lo es el Archivo Histórico de la Gran Logia del Estado de Hidalgo, menciona que es necesario se lleve a cabo los procesos de clasificación, ordenación y descripción basadas en las normas archivísticas existentes para que estos sean puestos a disposición del público y cumplan con la función de ser instrumento de investigación (Carreño, 2021).

En el caso particular del Archivo Histórico de la Gran Logia la idea de rescate surge del Lic. Pablo Gildardo Rodríguez Hernández¹⁶ desde una entrevista realizada el 12 de agosto de 2024 nos mencionó que al ser designado gran archivista de la Gran Logia del Estado de Hidalgo, en marzo de 2022, observó las necesidades y condiciones técnicas en que se encontraba el dicho archivo y propuso la idea al Gran Maestro Galdino Rubio Bordes y al Director del Archivo General de la Universidad Autónoma del Estado de Hidalgo¹⁷, Maestro Abel Luis Roque para llevar a cabo el rescate del acervo documental.

Al proponer esta idea a ambas instituciones en noviembre de 2022 se llevó a cabo una reunión de trabajo integrada por el Director del AGUAEH, el Gran Maestro de la masonería hidalguense, el jefe del archivo histórico universitario Licenciado Eloy Israel de la Cruz Ruvalcaba, el Gran Archivista de la Gran Logia Licenciado Pablo Gildardo Rodríguez Hernández, donde tras un análisis de deliberación se tomó la decisión de realizar el traslado del acervo documental



Ilustración 3 Fotografía del edificio actual de la Gran Logia del Estado de Hidalgo ubicada en el barrio del arbolito, Pachuca. Foto: Arisbeth Muciño D.

¹⁶ Quién ocupa el cargo de Gran Archivero dentro del cuadro logial y es además responsable del área de descripción documental en el Archivo General de la Universidad Autónoma del Estado de Hidalgo.

¹⁷ Apartir de ahora AGUAEH.

desde la sede de la Gran Logia del Estado de Hidalgo hacia las instalaciones del AGUAEH para salvaguardar su integridad.

Como parte del convenio llevado a cabo entre ambos organismos se determinó que para marzo de 2024 el proceso de debía encontrarse en la fase final que es la descripción y el acervo debía estar en condiciones para ser consultado. Dicho acuerdo se cumplió y de manera oficial, el día 2 de abril de 2024, se llevó a cabo la firma de convenio entre el rector Octavio Castillo Acosta y en Gran Maestro Galdino Rubio Bordes en donde fue estipulada la sesión de derechos a través de un comodato que le otorga el resguardo y uso del Archivo de la Gran Logia al AGUAEH al mismo tiempo que este asumió la responsabilidad la Universidad de preservarlo y difundir su incorporación como la colección número 21 incorporada al AGUAEH. Esto derivó en la exposición “Legados masónicos: Historia de la masonería hidalguense” presentada del 2 de abril del 2024 al 10 de mayo de 2024 cuyo objetivo fue recorrer los espacios culturales más importantes de la universidad, cumpliendo así con el fin de difundir el contenido del fondo incorporado que corresponde al Archivo Histórico de la Gran Logia del Estado de Hidalgo.

El inmueble en el que es resguardado el archivo masónico está ubicado al oriente de la ciudad de Pachuca de Soto, estado de Hidalgo, México, esquinas Fray Bernardino de Sahagún, Fray Alonso de la Veracruz, S/N, en el Fraccionamiento Bulevares de San Francisco.

Es importante hacer mención de que este proyecto pudo llevarse a cabo por la buena disposición de ambas partes ya que por su secrecía y sigilo este tipo de archivos no permite su consulta a personas ajenas que no sean miembros de la institución masónica.

2.3 Proceso de salvamento y estabilización.

Antes de poder llevar a cabo la organización del fondo documental fue necesario realizar los procesos de salvamento y estabilización, esta fase del proyecto estuvo a cargo del Jefe de Departamento de Conservación y Restauración, licenciado Jonathan Stalin Castro Sanipatin.

Los objetivos principales del salvamento y la estabilización son la contribución a la conservación del patrimonio documental que comprenden:

a. Diagnóstico y salvamento

La primera acción consistió en un diagnóstico donde el restaurador del AGUAEH llevó a cabo una valorización del inmueble en el que se encontraba el material documental. Se continuó con el salvamento, en el que personal del AGUAEH acudió a las instalaciones de la Gran Logia donde se tuvo el primer contacto con el material documental, el cual se encontraba en cajas de madera y archiveros, se evidenciaba su deterioro causado por la humedad y la presencia de ataques fúngicos y plagas de insectos. En este proceso se realizó:

1. Cambio de cajas para protección y traslado.
2. Evacuación documental.
3. Traslado del material documental desde el edificio de la Gran Logia al AGUAEH.

b. Estabilización y conservación

Culminado el proceso de salvamento se procedió con las acciones de estabilización y conservación. Como primera labor el Licenciado Jonathan Castro realizó un diagnóstico del material documental donde encontró suciedad en los materiales, oxidación causada por materiales metálicos como grapas, clips y alfileres (estos fueron removidos hasta el proceso de organización) y falta de soporte causada por los ataques de insectos. Después de tener en cuenta los daños que presentaban los documentos Castro procedió a las acciones de conservación.

1. Desinfección y esterilización.

Los documentos que mostraban presencia de ataque fúngico fueron desinfectados con una solución a base de cítricos y resguardados en una cámara de vacío por tres semanas para su esterilización.

c. Limpieza

En material que no presentaba ataques fúngicos fue sometido a limpieza¹⁸ (realizada por alumnos de sexto semestre de la licenciatura en Historia de México)

¹⁸ La limpieza fue realizada por alumnos prestatarios de servicio social de sexto semestre de la licenciatura en Historia de México de la Universidad Autónoma del Estado de Hidalgo.

en esta tarea el objetivo era realizar una limpieza profunda para retirar suciedad y polvo. La limpieza se realizó hoja por hoja en ambas caras utilizando una brocha de pelo suave sintético.

En algunos casos se utilizó un bastidor con malla plástica para aspirar los documentos que presentaron ataque fúngico.

Luego de realizar la limpieza los documentos fueron puestos en folders y guardados en cajas de polipropileno (Las cajas fueron etiquetadas según el orden original) para su adecuada conservación.



Ilustración 4 Limpieza del fondo realizada por prestadores de servicio social. Fuente: Facebook del Archivo General de la Universidad Autónoma del Estado de Hidalgo.

2.4 Proceso de organización

La ley General de Archivos (2023) ha dispuesto que la organización es

“conjunto de operaciones intelectuales y mecánicas destinadas a la clasificación, ordenación y descripción de los distintos grupos documentales

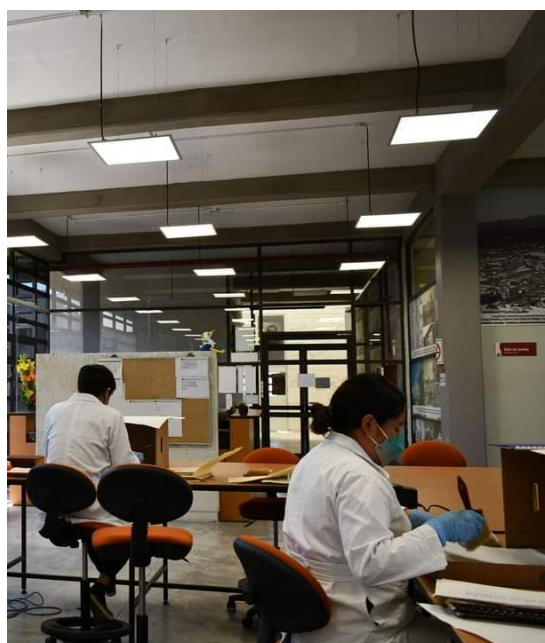
con el propósito de consultar y recuperar, eficaz y oportunamente, la información.”

Concluida la etapa de limpieza en el mes de marzo de 2023 de forma inmediata se procedió al proceso de organización de los documentos del Archivo Histórico de la Gran Logia del Estado de Hidalgo. Estas tareas tuvieron duración de aproximadamente un año y fueron realizadas por el personal del área de Archivo Histórico.

2.4.1 Identificación

Ana Celia Rodríguez define a la identificación como “tarea de investigación, de naturaleza intelectual, que registra informaciones acerca del documento de archivo y su órgano productor.” (Rodríguez, 2005).

Durante la identificación se trató de respetar el orden de procedencia de los documentos en su mayoría se encontraban en desorden por lo que se tuvo que llevar a cabo la identificación de los temas y tipos documentales.

Esta etapa se realizó en el siguiente orden:

1. Comenzamos revisando las cajas de la logia Obreros Hidalguenses puesto que esta logia tenía un mejor orden en cuanto a los expedientes, al culminar iniciamos con las cajas de las logias restantes y fue ese momento en que notamos que los temas y tipos documentales se encontraban en desorden, por ello nos dimos la tarea de revisar caja por caja identificando: Libros de actas, libros de asistencia, solicitudes de iniciación, solicitudes de afiliación o regularización, plancha de viaje, plancha de quite, certificado de retiro, directorio masónicos, cuadros lógicos, comisiones, informe de reteje, informes de tesorería, recibos, diplomas de aprendiz, diplomas de compañero, diplomas de maestro, diplomas de garante de paz y amistad, trazados, cartas, planchas (circulares), decretos, folletos, periódicos, trazados, fotografías, triangulares, notas, entre otros.

2. Para facilitar este trabajo los documentos se colocaron en una estantería en la que con pequeños carteles se identificaban los distintos tipos documentales y temas que conforman este fondo.

3. Como parte de las acciones de conservación, en esta etapa del proceso fueron retirados los materiales metálicos (grapas, clips y alfileres) los cuales fueron sustituidos por clips forrados de vinil.



Ilustración 5 Estantería con letreros de identificación.
Foto: Arisbeth Muciño D.

2.1.2. Clasificación

El Archivo General de la Nación (2022) ha definido a la clasificación como “Organización sistemática de documentos de archivo en grupos o categorías jerárquicas de acuerdo con el Cuadro General de Clasificación Archivística o cuadros específicos de clasificación para colecciones documentales”.

Luego de identificar los tipos documentales por los que se conforma el fondo se realizó el cuadro de clasificación archivística para definir las series y subseries, para ello se realizó un estudio de las funciones realizadas por la Gran Logia, quedando conformado de la siguiente manera.

Fondo Gran Logia del Estado de Hidalgo

1. Sección Gobierno

- 1.1. Normatividad
- 1.2. Informes de actividades
- 1.3. Circulares
- 1.4. Decretos

2. Sección Secretaría

- 2.1. Libros de Actas, minutaros y registros de asistencia
- 2.2. Correspondencia

3. Sección Administración Económica

- 3.1. Libros de tesorería
- 3.2. Informes de tesorería (Gran Tesorería)

4. Sección Vinculación

- 4.1. Correspondencia externa
 - 4.1.1. Nacional
 - 4.1.2. Internacional
- 4.2. Correspondencia interna
 - 4.2.1. Hidalgo
- 4.3. C.M.I
- 4.4. Órganos de Difusión
- 4.5. Órganos de Difusión no masónicos
- 4.6. Cuadros Logiales de la república mexicana
- 4.7. Independiente Mexicana
- 4.8. Confederación de la República Mexicana
- 4.9. Gran Logia Valle de México
 - 4.9.1. Circulares
 - 4.9.2. Decretos
- 4.10. Gran Logia de Luisiana

5. Sección Logias Simbólicas

5.1. Ramón Rosales No. 49

- 5.1.1. Normatividad
- 5.1.2. Libros de Actas
- 5.1.3. Tesorería
- 5.1.4. Correspondencia
- 5.1.5. Informes de actividades

- 5.1.6. Circulares
- 5.1.7. Expedientes de Miembros de la Logia.

5.2. Osiris No. 69

- 5.2.1. Normatividad
- 5.2.2. Libros de Actas
- 5.2.3. Tesorería
- 5.2.4. Correspondencia
- 5.2.5. Informes de actividades
- 5.2.6. Circulares
- 5.2.7. Expedientes de Miembros de la Logia.

5.3. Cuauhtémoc No. 18

- 5.3.1. Normatividad
- 5.3.2. Libros de Actas
- 5.3.3. Tesorería
- 5.3.4. Correspondencia
- 5.3.5. Informes de actividades
- 5.3.6. Circulares
- 5.3.7. Expedientes de Miembros de la Logia.

5.4. Obreros Hidalguenses No.24

- 5.4.1. Normatividad
- 5.4.2. Libros de Actas
- 5.4.3. Tesorería
- 5.4.4. Correspondencia
- 5.4.5. Informes de actividades
- 5.4.6. Circulares
- 5.4.7. Expedientes de Miembros de la Logia.

5.5. Mineros de Pachuca

- 5.5.1. Normatividad
- 5.5.2. Libros de Actas
- 5.5.3. Tesorería
- 5.5.4. Correspondencia
- 5.5.5. Informes de actividades
- 5.5.6. Circulares
- 5.5.7. Expedientes de Miembros de la Logia.

5.6. Mineros de Real del Monte No. 25

- 5.6.1. Normatividad
- 5.6.2. Libros de Actas

- 5.6.3. Tesorería
- 5.6.4. Correspondencia
- 5.6.5. Informes de actividades
- 5.6.6. Circulares
- 5.6.7. Expedientes de Miembros de la Logia.

5.7. Francisco Noble No. 60

- 5.7.1. Normatividad
- 5.7.2. Libros de Actas
- 5.7.3. Tesorería
- 5.7.4. Correspondencia
- 5.7.5. Informes de actividades
- 5.7.6. Circulares
- 5.7.7. Expedientes de Miembros de la Logia.

5.8. Unión Masónica No. 3

- 5.8.1. Normatividad
- 5.8.2. Libros de Actas
- 5.8.3. Tesorería
- 5.8.4. Correspondencia
- 5.8.5. Informes de actividades
- 5.8.6. Circulares
- 5.8.7. Expedientes de Miembros de la Logia.

5.9. Ormuz No. 108

- 5.9.1. Normatividad
- 5.9.2. Libros de Actas
- 5.9.3. Tesorería
- 5.9.4. Correspondencia
- 5.9.5. Informes de actividades
- 5.9.6. Circulares
- 5.9.7. Expedientes de Miembros de la Logia.

5.10. Isis

- 5.10.1. Normatividad
- 5.10.2. Libros de Actas
- 5.10.3. Tesorería
- 5.10.4. Correspondencia
- 5.10.5. Informes de actividades
- 5.10.6. Circulares

5.10.7. Expedientes de Miembros de la Logia.

5.11. Manuel Fernando Soto

- 5.11.1. Normatividad
- 5.11.2. Libros de Actas
- 5.11.3. Tesorería
- 5.11.4. Correspondencia
- 5.11.5. Informes de actividades
- 5.11.6. Circulares
- 5.11.7. Expedientes de Miembros de la Logia.

5.12. Alpha Centauro No. 149

- 5.12.1. Normatividad
- 5.12.2. Libros de Actas
- 5.12.3. Tesorería
- 5.12.4. Correspondencia
- 5.12.5. Informes de actividades
- 5.12.6. Circulares
- 5.12.7. Expedientes de Miembros de la Logia.

5.13. Miguel Hidalgo

5.14. Nigromante

5.15. Libre Huasteca

5.16. Adelante

5.17. Sigma

5.18. Gamma

6. Sección Grupo A.J.E.F.

6.1. Mañutzi No.1

- 6.1.1. Expedientes de Miembros del grupo AJEF
- 6.1.2. Libros de Actas
- 6.1.3. Documentación Administrativa

6.2. Acuario No. 2

- 6.2.1. Expedientes de Miembros del grupo AJEF
- 6.2.2. Libros de Actas.
- 6.2.3. Documentación Administrativa

6.3. Lucetius No. 3

- 6.3.1. Expedientes de Miembros del grupo AJEF
- 6.3.2. Libros de Actas.
- 6.3.3. Documentación Administrativa

7. Sección Logias Filosóficas

7.1. Amador Castañeda No 27

- 7.1.1. Expedientes de Miembros
- 7.1.2. Documentos administrativos
- 7.1.3. Órganos de difusión

7.2. Pitágoras No.89

7.3. Nazaret No.

7.4. Órganos de difusión del Supremo Consejo

2.4.3. Ordenación

La última etapa de la organización es la ordenación, Gladys Jiménez dice que “ordenación es el proceso mediante el cual se da disposición física a los documentos.” (Jiménez, 2003).

Luego de haber definido las series y subseries del fondo se procedió a dar orden a los documentos que previamente habían sido clasificados, esta tarea se realizó de la siguiente manera.

1. Se realizó la ordenación de las secciones, series y subseries.
2. Se construyeron los expedientes colocaron en folders que funcionan como guardas
3. Cada expediente fue ordenado internamente de manera cronológica.
4. Los expedientes se ordenaron de manera alfabética.
5. Se guardaron en las cajas de polipropileno mismas que fueron etiquetadas temporalmente con cinta adhesiva con el nombre de cada serie.



Ilustración 6 Ordenación de documentos. Fuente: Facebook del Archivo General de la Universidad Autónoma del Estado de Hidalgo.

2.5 Proceso de descripción.

Como última fase del proyecto se realiza la descripción documental según Esteban Cabezas la descripción cumple con la función de “ayudar en la consulta tanto a usuarios externos como a la administración productora y para facilitar al archivista el control y administración de la documentación” (Cabezas, 2022).

2.5.1 Instrumentos de descripción

Los instrumentos de descripción son creados con el objetivo de registrar la información acumulada en los procesos descriptivos (Ramírez, 2011). Cabe aclarar que es indispensable que para realizar los procesos descriptivos se debe tener ordenados y clasificados los documentos.

1. La guía

Describen de manera generalizada sin profundizar a detalle el contenido de los fondos de archivo, se caracterizan por incluir la información de su órgano productor como historia y evolución (Ramírez, 2016).

2. El Inventario

Estos ofrecen un panorama de la información que conforma una serie documental sin profundizar en el contenido de la serie y son útiles para el control técnico de los documentos (Ramírez, 2016).

3. El Catálogo

La principal característica de un catálogo es que este ofrece información detallada de los documentos de archivo (Unidad más pequeña en que se divide un cuadro de clasificación archivística), permite realizar búsquedas rápidas y su uso se asocia a los archivos históricos (Ramírez, 2016).

2.5.2 Explicación de la Norma ISAD-G

La norma ISAD-G (Norma Internacional General de Descripción Archivística) sirve como un instrumento homogéneo para la descripción archivística. La Norma ISAD

G contiene las reglas generales de descripción. (Parra) la Norma ISAD G considera 21 elementos necesarios para la descripción se dividen en siete áreas que son:

Área De Identificación: Códigos de referencia, títulos, Fecha, Nivel de descripción, Volumen y soporte de la unidad de descripción; Área De Contexto: Nombre del o de los productores, Historia Institucional o reseña bibliográfica, Historia Archivística, forma de ingreso; Área De Contenido Y Estructura: Alcance y contenido, Valoración, sección y eliminación, nuevos ingresos, organización; Área De Condiciones De Acceso Y Uso: Condiciones de acceso, condiciones de reproducción, Lengua / escritura(s) de la documentación, características físicas y requisitos técnicos, Instrumentos de descripción; Área De Documentación Asociada: Existencia y localización de los originales, existencia y localización de las copias, unidades de descripción relacionadas, nota de publicaciones; Área De Notas: Notas; Área del control de la descripción: Nota del archivero, reglas o normas, Fecha de la descripción (Ministerio de educación, cultura y deporte, 2000). Cabe mencionar que no es obligatorio el uso de todos los elementos, deben ser seleccionados según la información que brinde la documentación.

La realización de este catálogo cumple con el objetivo de facilitar la búsqueda a los consultores del Fondo Archivo Histórico de la Gran Logia del Estado de Hidalgo. En este catálogo describo la sub serie Expedientes de miembros de la logia de 8 Series correspondientes a Ramón Rosales, Osiris, Cuauhtémoc, Obreros Hidalguenses, Mineros de Real del Monte, Unión Masónica, Francisco Noble y de la Sección Logias simbólicas.

Retomando las disposiciones de la Norma ISAD G, fueron considerados los siguientes campos para la descripción.

- Historia institucional
- Nivel de descripción
- Códigos de referencia
- Título
- Fechas
- Nombre de los productores
- Historia Archivística

- Notas.

Ficha Catalográfica: La ficha calcográfica tiene la finalidad de recabar la mayor información posible sobre cada miembro, se compone por los siguientes elementos.

1. Número de ficha: Corresponde al número que ocupa en el total de expedientes del catálogo.
2. Nombre: Nombre de a quién corresponde el expediente.
3. Fechas de apertura: Fecha de apertura del expediente.
4. Fecha de cierre: Fecha del documento más reciente dentro del expediente.
5. Lugar: Corresponde al lugar donde se ubica la logia.
6. Logia: Nombre de la logia en la que presento solicitud o fue iniciado.
7. Lugar de nacimiento: Lugar de origen.
8. Defunción: Fecha de muerte
9. Estado civil: Este apartado corresponde a la situación legal de la persona.,
10. Religión: Al presentar su solicitud de iniciación el interesado es cuestionado sobre sus creencias por ello este apartado corresponde al conjunto de creencias.
11. Localidad de residencia: En distintas ocasiones los masones cambiaban de ubicación, pese a ello continuaban en sus logias por ello son consideradas sus distintas residencias.
12. Profesión: En esta sección se coloco la ocupación.
13. Solicitud: Corresponde a la fecha en la que presento su solicitud para ser iniciada.
14. Grados obtenidos: Los grados a los que aspiraban los miembros de las logias son aprendiz, compañero y maestro.
15. Regularización / afiliación: En la regularización o afiliación se refiere a cuando un miembro deha de asistir y tiempo después busca reiniciar sus trabajos.
16. Síntesis del expediente: Se realizó un resumen de lo que contenia cada expediente.
17. Número de fojas: Cantidad de fojas que contiene cada expediente.
18. Número de caja. Para facilitar la ubicación de cada expediente se coloco el número de caja en el que se encuentra. Las cajas fueron numeradas según la serie a la que correspondia.

19. Número de fotos: Algunas fotos contenían fotos, fue especificado el tamaño y la forma de cada una.
20. Observaciones: Algunos expedientes contenían información extra que se colocó en este apartado.

1. **Nombre:** Abarca Cruz, José
Fecha de apertura: 1937.07.29 **Fecha de cierre:** 1937.08.19
Lugar: Pachuca **Logia:** Obreros Hidalguenses
No.24
Lugar de nacimiento: Hacienda Huaracha, Emiliano Zapata, Michoacán
Defunción: -
Estado civil: Casado
Religión: Libre pensador
Localidad de residencia: Pachuca
Profesión: Comerciante
Solicitud: 1937.07.29
Aprendiz: - **Compañero:** - **Maestro:** - **Regularización /Afiliación:** -|
Síntesis del expediente: -
No. de caja: 6 **No. consecutivo:** 1
Fojas: 9 **Fotos:** -
Observaciones:

Para el llenado de la ficha fueron utilizados algunos signos, a continuación se informa su significado.

- * El asterisco significa que si obtuvo el grado señalado o que fue regularizado o afiliado.
- El guión significa que no obtuvo el grado, que no fue regularizado o afiliado, en casos como la fecha de defunción, síntesis del expediente y fotos significa que no se cuenta con dicha información.

3 Ejemplo de un expediente

La descripción de los documentos se divide en ocho apartados estos corresponden a las logias ya previamente mencionadas. Los expedientes se encuentran ordenados de manera cronológica y se conforman por los siguientes documentos.

3.1.1 **Solicitud de Iniciación:** Documento presentado por los interesados donde se describe su información general como nombre, fecha y lugar de nacimiento, domicilio, religión, estado civil entre otros.

A. L. G. D. G. A. D. U.
RESP.: LOG.: SIM.: «CUAUHTEMOC»
JURISDICCIONADA A LA M.: R.: G.: L.:
"VALLE DE MEXICO" de AA.: LL.: y AA.: mm.:

Q.: H.:
 El Ven.: Maest.: os ha designado para que en el plazo de ley, informéis acerca del profano que a continuación se menciona, sirviéndoos llenar el cuestionario que consta al calce:

Nombre del candidato Benito Castillo Religión 1.º Grado
 Domicilio: 3ª Reforma #37 Edad: 36 años
 Natural de Estado Casado
 Residencia anterior: Trabaja en
 Ejercicio: P. O. D. V. M.

El Secretario,
Juan Montiel

INFORMACION QUE DEBE RENDIRSE:

El candidato es mayor de 21 años?
 Tiene algún impedimento de los que señala la Constitución?
 Su posición social le permite cumplir sus obligaciones sin sacrificio alguno?
 Ha sido condenado por algún delito de los que castiga el Código Penal?
 Tiene la inteligencia bastante para comprender el carácter de nuestra Institución?

En la Sociedad profana se le conoce como hombre honrado?
 Es humanitario y amante de practicar el bien?
 En su vida pública y privada es hombre de buenas costumbres?
 Como puede calificarse su instrucción?
 En su trato social es prudente y discreto?

LOS INFORMES DESFAVORABLES SON:

Es un hombre de buenas costumbres, serio en sus compromisos y amante de el orden.

Oriente de Pachuca, a 27 de mayo de 1931

AGUAEH, Fondo Gran Logia del Estado de Hidalgo, Sección Logias Simbólicas, Serie Cuauhtémoc, Caja 8.

3.1.2 Triangular: Documento usado en el rito de iniciación en el que el iniciado realiza un testamento donde renuncia a su vida profana.

Resp.: Log.: Sim.: .
**Obreros
Hidalguenses**
— NUM. 24 —

Or.: de Pachuca, Hgo., 23
de junio de 1936.

¿Qué se debe el hombre a sí mismo?
El esfuerzo por su adelanto.

¿Qué debe a la humanidad?
Lo que es.

Si fuerais a morir, ¿cuál sería vuestro testamento moral?
La virtud, la dignidad y la Honradez.

Si no basta el espacio, continúese la respuesta al reverso
marcando 1, 2, 3, con relación a las preguntas por su orden.

José Cruz Salazar Palacios. 69

AGUAEH, Fondo Gran Logia del Estado de Hidalgo, Sección Logias Simbólicas, Serie Obreros Hidalguenses, Caja 9.

3.1.3. Trabajos: Investigaciones o escritos realizados en los grados de aprendiz, compañero y maestro con el objetivo de que el masón refleje con los conocimientos obtenidos y los aplique en temas diversos.

EL CUMPLIMIENTO DEL DEBER.

El deber, que según el diccionario, en su principal acepción, es -- aquello a que se está obligado por Leyes naturales, divinas o positivas, -- y por extracto las obligaciones que nos imponen los sentimientos de gratitud, respeto, etc., es en resumen sinónimo de "obligación", cuyas principales acepciones son: "Vínculo que estrecha a dar una cosa ó ejecutar una acción ya sea por disposición de una Ley, ya en virtud de pacto legítimo", "Imposición y exigencia moral que nos impele al cumplimiento de los deberes", y "correspondencia que se debe tener y manifestar al beneficio que se recibe de otro".

Como se desprende de las acepciones de estas dos palabras "deber" y "obligación", y del concepto que de ellas tenemos formado los Masones a través del taniz de la moral, es indiscutible que con el solo hecho de que todos, absolutamente todos, cumplieramos estrictamente con nuestros deberes morales, se lograría convertir en un verdadero paraíso nuestro planeta, ya que con ello sería una bella realidad el advenimiento a la humanidad de las bendiciones en que se traduciría la práctica de la gloriosa -- trilogía porque propugna la Masonería Universal: "Libertad, Igualdad, y -- Fraternidad".

Sin embargo, el cumplimiento exacto de nuestros deberes morales, es en nuestro medio y en nuestra época en que predomina el egoísmo, una virtud difícil de practicar porque casi siempre tras aparejado el deber moral la renunciación a alguna satisfacción material, que solo un espíritu disciplinado y una voluntad en que se haya començado a labrar la piedra bruta puede realizar, ya que solo en esas condiciones es posible apreciar en toda su magnitud la satisfacción del deber cumplido, satisfacción íntima superior mil veces a cualquier satisfacción material y egoísta.

En mi concepto, los cimientos del gran templo que en el Universo levanta la Masonería al Gran Arquitecto, son el cumplimiento del deber, sobre los que se desprenden las columnas, frisos y filigranas arquitectónicas como la Ciencia, la Justicia y la Belleza.

Considerando pues, el cumplimiento del deber como los cimientos de -- la Masonería, es lógico que una de las principales tendencias de todo buen Masón, debe ser realizar esta bella práctica, y nada mejor para lograrlo que utilizar debida y constantemente las herramientas que se nos entregó al iniciarnos para ir desbastando cada día con mayor entusiasmo y con mayor convicción, la piedra bruta de nuestras pasiones que nos impiden en -- muchos casos el cumplimiento de nuestro deber y la practica del bien por el bien mismo.

Es cierto que esta labor no es cuestión de determinada cantidad de -- tiempo ya que mientras mejor labremos nuestra piedra mayor pulimento estamos obligados a darle para que resulte una obra digna de presentar al -- Gran Arquitecto del Universo; pero es preciso que hagámos honor a nuestro juramento prestado al ver la Luz en un Templo Masónico, que para mí significó distinguir y conocer nuestros deberes para con Dios, para con nuestros semejantes y para con nosotros mismos, a fin de procurar cumplirlos de acuerdo con nuestras fuerzas morales.

En resumen, para ser buenos Masones, procuremos que la guía de todos nuestros actos sea el cumplimiento del deber, esforzándonos por perfeccionarnos moral é intelectualmente cada día, y propugnando por amarnos los -- unos a los otros de acuerdo con la máxima de Jesús de Nazaret, con lo -- que podemos estar seguros que el grano de arena que aportemos al Gran Templo Masónico, aunque muy pequeño será útil y digno de su estructura moral.

Antes de terminar, me permito rogar a todos mis queridos hermanos, me dispensen los errores en que haya incurrido al exponerles mi pensamiento -- en estas cuantas líneas, que trasé contando de antemano con su benevolencia.

A .. M..

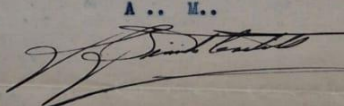

A la R.. L.. Cuauhtémoc.

O .. de Pachuca de Soto, Hgo. 7-6/31

AGUAEH, Fondo Gran Logia del Estado de Hidalgo, Sección Logias Simbólicas, Serie Cuauhtémoc, Caja 8.

3.1.4 Fotografía: Las fotografías que acompañan los expedientes son de perfil y frontales de tamaño ovalo Mignon, 3.5x4.5 cm y 4x6 cm,.

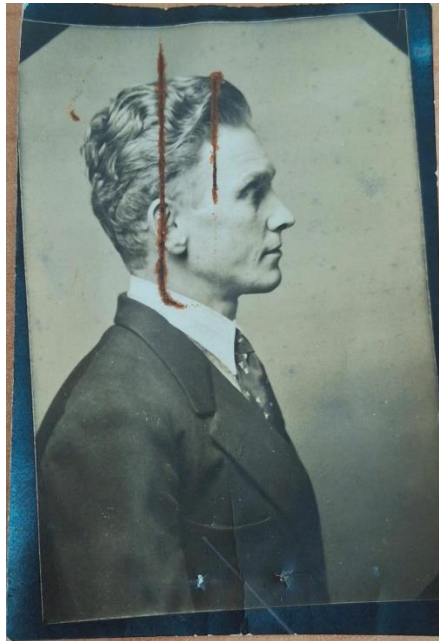

AGUAEH, Fondo Gran Logia del Estado de Hidalgo, Sección Logias Simbólicas, Serie Osiris, Caja 2.



AGUAEH, Fondo Gran Logia del Estado de Hidalgo, Sección Logias Simbólicas, Serie Osiris, Caja 2.

3.1.5 Nombramientos: Documento mediante el cual el masón recibe un cargo ya sea dentro uno de los comités o en el cuadro que preside la logia.

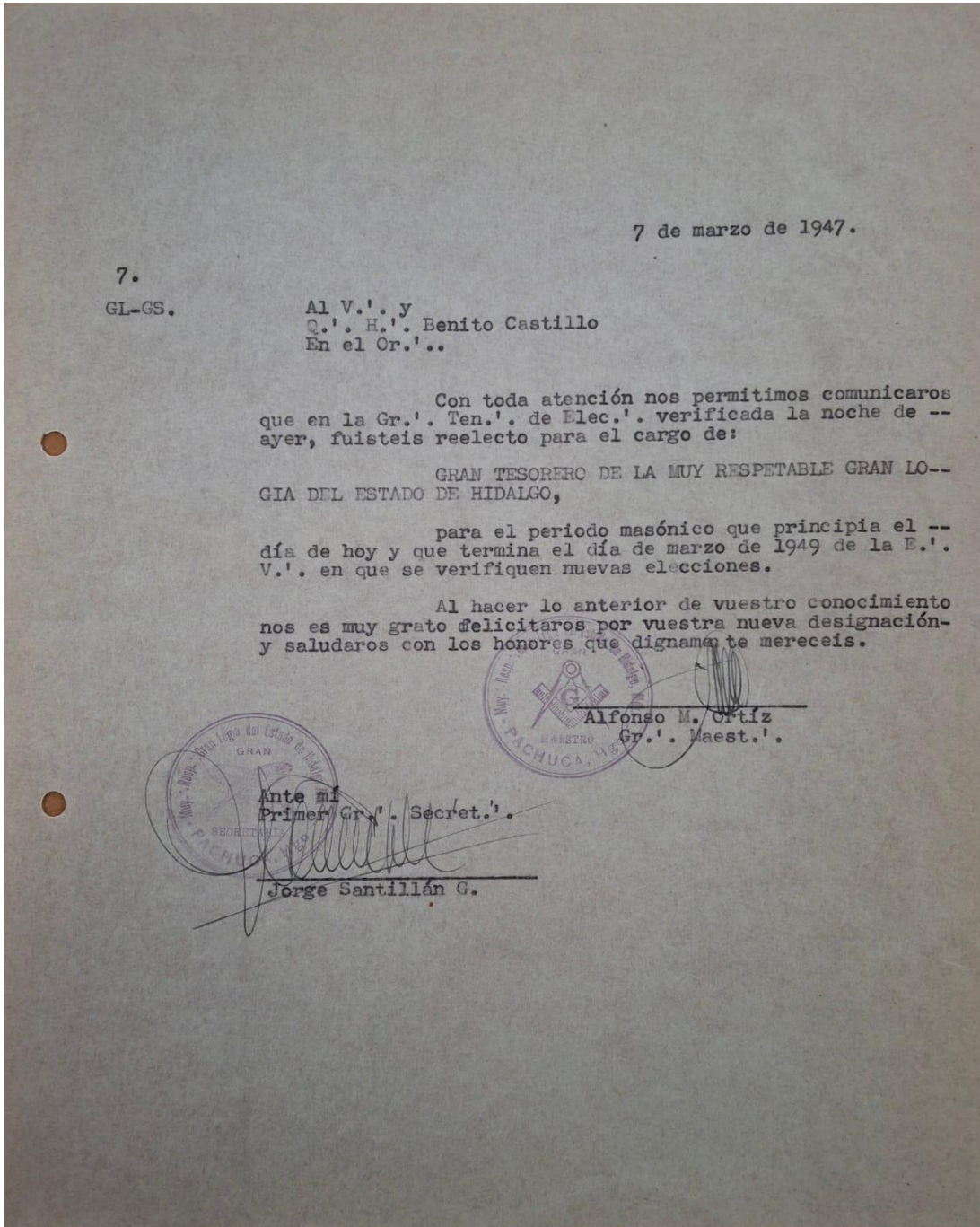

AGUAEH, Fondo Gran Logia del Estado de Hidalgo, Sección Logias Simbólicas, Serie Cuauhtémoc, Caja 8.

3.1.6 Fondo masónico de defunción: Herencia que el masón abonaba en la logia para que a su muerte fuera entregada a sus familiares, por lo que realizaba su testamento.

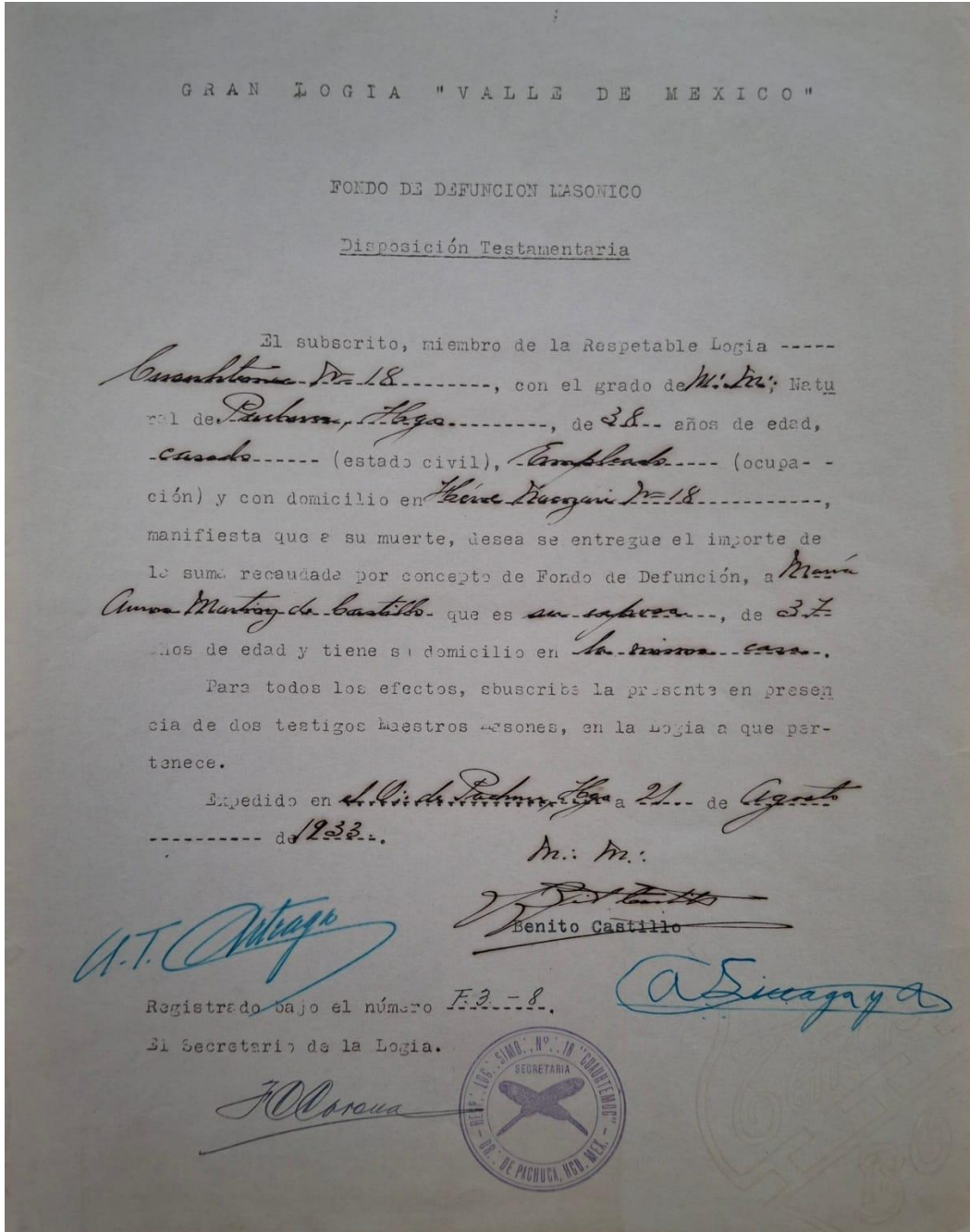

AGUAEH, Fondo Gran Logia del Estado de Hidalgo, Sección Logias Simbólicas, Serie Cuauhtémoc, Caja 8.

3.1.7 Diploma de Garante de Paz y Amistad: Documento en el que el masón es nombrado representante ante otra logia ya sea de su jurisdicción o fuera de ella.



AGUAEH, Fondo Gran Logia del Estado de Hidalgo, Sección Logias Simbólicas, Serie Obreros Hidalguenses, Caja 9.

3.1.8 Carta de viaje: Documento que avala ser parte de una logia y cumplir con lo establecido, es usado cuando el masón se encuentra fuera de su logia y busca asistir a las tenidas de otra logia.

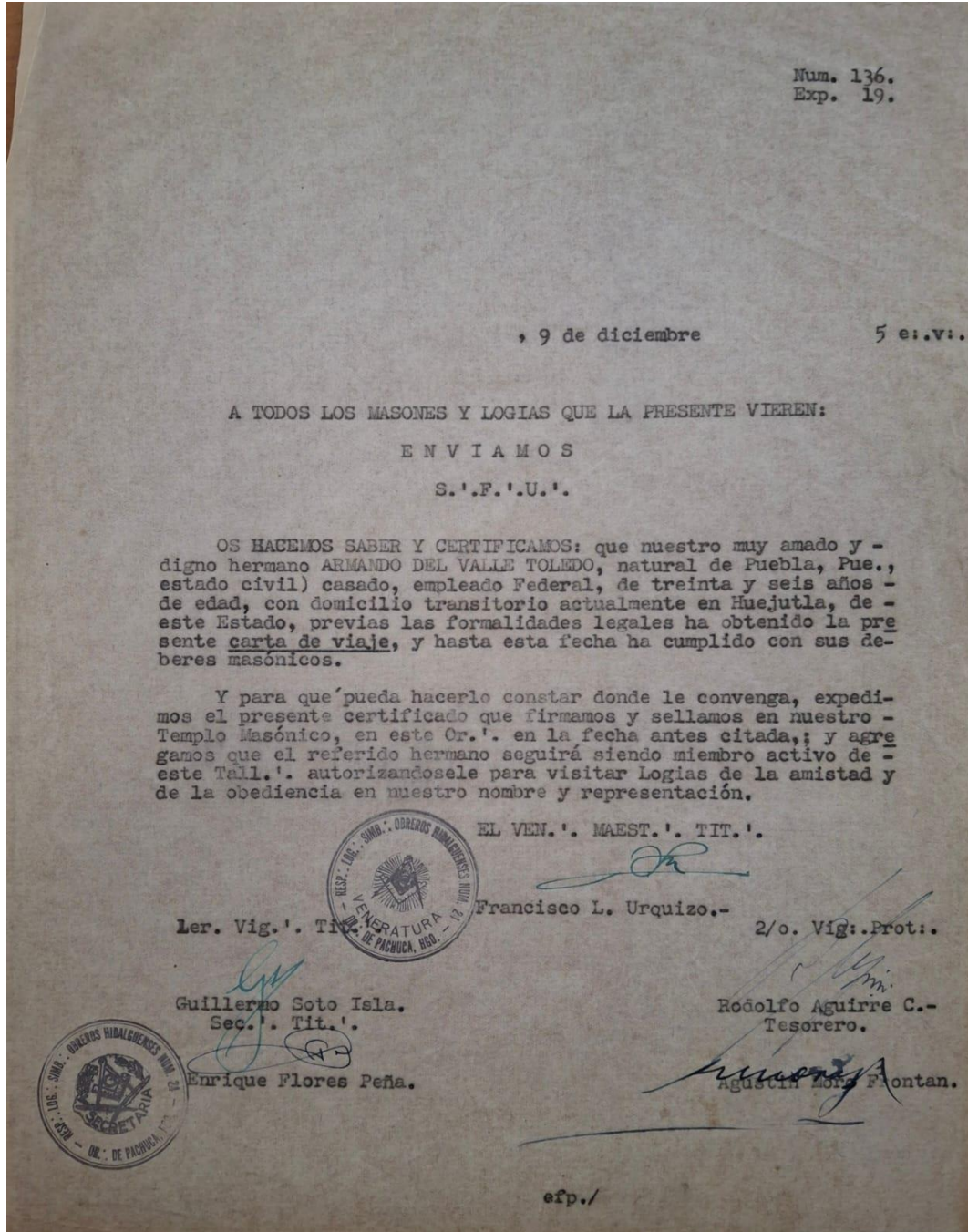

AGUAEH, Fondo Gran Logia del Estado de Hidalgo, Sección Logias Simbólicas, Serie Obreros Hidalgüenses, Caja 9.

3.1.9 Carta de Retiro: La carta de retiro es otorgada a quienes buscan cambiar su lugar de residencia o pausar sus trabajos masónicos con el fin de certificar que mientras perteneció a su logia cumplió con sus obligaciones.



PL. No.
EXP.
TRABAJA LOS JUEVES.

OR. DE PACHUCA, HGO., 22 Abril 1938. E. V.

A TODOS LOS MASONES Y LOGIAS QUE LA PRESENTE VIEREN.
E N V I A M O S .
S A L U D .

OS HACEMOS SABER Y CERTIFICAMOS: Que nuestro Q.º, H.º, -----EPIGMENIO VITE----- Apr.º, Mas.º, y miembro activo de este Resp.º, Tall.º, con domicilio en el Cr.º de Huauchinango, Pue., y de profesión comerciante, previos los requisitos legales ha obtenido el presente -----CERTIFICADO DE RETIRO----- habiendo hasta la fecha cumplido con sus deberes masónicos.

Y para que lo haga saber a quien lo desee, expedimos, firmamos y sellamos el presente en nuestro Templo Masónico en la fecha arriba citada.

<p>El 1er. Vig.º. P.º. T.º. Agustín León Guemes.</p> <p>El 2o. Vig.º. P.º. T.º. Esteban Zuniga Envila.</p> <p>El sec.º. Rodolfo Islas Osorio.</p>	<p>El 1er.º. Maest.º. Lic. Agustín Téllez López.</p> <p>El 2o. Vig.º. P.º. T.º. Ignacio Zarazua Picono.</p>
---	---

AGUAEH, Fondo Gran Logia del Estado de Hidalgo, Sección Logias Simbólicas, Serie Obreros Hidalguenses, Caja 9.

3.1.10 Plancha de quite: La plancha de quite cumple con las mismas funciones que la carta de viaje, pero el término es utilizado estrictamente para quienes poseen el grado de maestro.

A. L. G. D. G. A. D. U. I.

LOG.º

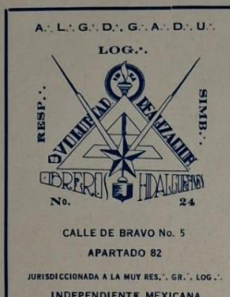

CALLE DE BRAVO No. 5
APARTADO 82
JURISDICCIONADA A LA MUY RES.º, GR.º, LOG.º,
INDEPENDIENTE MEXICANA

PL.º No. 85.
EXP. 70.
TRABAJA LOS Jueves.

1 25 de mayo de 1939. E. V. I.

OR.º DE PACHUCA, HGO.

A TODOS LOS MASONES Y LOGIAS QUE LA PRESENTE VIENEN:

S A L U D .

HA HACIENDOS SABER Y CERTIFICAMOS; que nuestro muy digno y amado hermano, --- LUIS SUAREZ VILCHIS,--- natural de México, D.F., de 39 años de edad, casado, de -- profesión, Marino, Libre pensador y actualmente emplea do como Inspector Fiscal de la Secretaría de Hacienda, es --- MAESTRO MASON,--- miembro activo de este Resp.º Tall.º, previos los requisitos legales y en pleno uso de sus derechos, ha obtenido la presente, --- C A R T A D E Q U I T E, --- y al abandonar este Or.º, lo hace con el cariño muy sin cero y estimación muy especial de todos sus hermanos. Por lo tanto; suplicamos a todas las Log.º hermanas, que lo admitan en trabajos de su edad, ofrecien do reciprocidad a nuestros H.º. que se presenten con -- igual recomendación. A cuyo fin expedimos, sellamos y firmamos la pre sente C.º de Q.º, en nuestro Templo Masónico, a los vein ticinco días del mes de mayo de mil novecientos treinta y nueve, E. V. I.

El Ven. Maest.º
Mariano Ramos Valadío
Mariano Ramos Valadío.

El Pt.º Vig.º
Agustín León Guerrero.

El Sec.º
Trinidad U. Arce Camperio.

El Seg.º Vig.º
Ignacio Zaragoza Liceaga.

El Tes.º
Esteban Edifica Unvilla.

N E V A R I E T U R .

Luis Suarez Vilchis.

AGUAEH, Fondo Gran Logia del Estado de Hidalgo, Sección Logias Simbólicas, Serie Obreros Hidalguenses, Caja 9.

3.1.11 Documento de baja: Documento mediante el cual informaban que el hermano había sido expulsado y la causa.

<p>A. L. G. D. G. A. D. U. LOG. RESP. SIMB. OBREROS HIDALGUENSES No. 24 CALLE DE BRAVO No. 5 APARTADO 82 JURISDICCIONADA A LA MUY RESP. GR. LOG. INDEPENDIENTE, MEXICANA</p>	<p>PL. No. EXP 181. TRABAJA LOS 59. miércoles.</p>
<p>OR. DE PACHUCA, 11 de noviembre 2 de 1939. E. V.</p>	
<p>Al Ap. M.: J. CRUZ SALAZAR PALACIOS. Or. de Toluca, Mex.</p>	
<p>S. F. U.</p>	
<p>Para vuestro conocimiento os informamos que con esta fecha hemos informado a nuestra Muy Resp. Gr. Log. de su jurisdicción, de nuestra Amistad y en lo general al Orbe Masónico, que en Ten. ordinaria celebrada por este Tall. con fecha 8 de noviembre último, se tomó el acuerdo de <u>BOICAROS POR FALTA DE ASISTENCIA Y PAGO</u>, en vista de que no obstante todas las gestiones que hicimos ante vos, para que cumplierais con vuestros debres, no tuvimos ningún éxito.</p>	
<p>El adeudo que dejais pendiente con nuestro Tes., asciende a la cantidad de \$ 54.00 (CINCUENTA Y CUATRO PESOS) por vuestras cuotas correspondientes de septiembre de 1937 a noviembre del presente año.</p>	
<p>Fraternalmente, El Ven. Maest.: <i>Mariano Ramos</i> Mariano Ramos Palacio.-</p>	
<p>El Sec.: <i>Trinidad C. Arce</i> Trinidad C. Arce Samperio.</p>	

AGUAEH, Fondo Gran Logia del Estado de Hidalgo, Sección Logias Simbólicas, Serie Obreros Hidalguenses, Caja 9.

Glosario

Masonería: Organización secreta de carácter filantrópico que se organiza jerárquicamente en logias.

Rito Escoces Antiguo y Aceptado: Una de las variaciones de Rito que se han desprendido de las ideologías de la masonería.

Logia: Taller (Espacio físico) donde se reúnen los miembros de la masonería para realizar sus tenidas. Conjunto de miembros que se reúnen para crear un taller.

Gran Logia: Se entiende como la unión de varias logias que en conjunto crean una federación estas pueden estar definidas por el territorio geográfico que ocupan.

Cuadro logial: Grupo de personas que preside la logia y se encargan de realizar las gestiones necesarias para su funcionamiento igualmente tienen el deber de **apoyar** al Venerable Maestro en la dirección de las ceremonias

Venerable maestro: Es el líder de una logia, en su papel recaen actividades como dirigir las reuniones, ceremonias y mantener el orden, un venerable maestro es el guía del resto de los miembros.

Gran Maestro: Su papel es igual al del venerable maestro pero su distinción es que el Gran Maestro es quien lidera la Gran Logia y por tanto su responsabilidad es mayor.

Diputado Gran Maestro: Su función es la de ser un vice gran maestro.

Secretario: Es quien genera la documentación (correspondencia, solicitudes, etc.), además realiza las actas de cada tenida.

Gran secretario: Encargado de generar la documentación de la Gran Logia.

Gran Diacono: Tiene la función de supervisar que el taller cuente con lo necesario para realizar las ceremonias.

Tesorero: Gestiona todo lo relacionado a la parte financiera de la logia para que los recursos que lleguen a la logia sean transparentes

Gran Tesorero: Administra la parte financiera de la Gran Logia.

Primer vigilante y Segundo vigilante: Auxiliares del venerable maestro.

Primer y segundo Gran Vigilante: Auxiliares del Gran Mostro.

Orador: Es el encargado de los discursos y presentaciones en las tenidas.

Masonería operativa: Masones medievales que realizaban la tarea de la construcción de catedrales.

Masonería especulativa: Masonería aparecida posterior al declive de la de la masonería operativa.

Tenida: Reunión donde los masones realizan sus ritos y discuten diversos temas relacionados a los principios de la masonería.

Estar a plomo: Término utilizado por los masones para referirse a la logia o persona que ha cumplido con sus deberes económicos establecidos en la masonería.

Solicitud de Iniciación: Documento presentado por los interesados donde se describe su información general como nombre, fecha y lugar de nacimiento, domicilio, religión, estado civil entre otros.

Triangular: Documento usado en el rito de iniciación en el que el iniciado realiza un testamento donde renuncia a su vida profana.

Trabajos: Investigaciones o escritos realizados en los grados de aprendiz, compañero y maestro con el objetivo de que el masón refleje con los conocimientos obtenidos y los aplique en temas diversos.

Nombramientos: Documento mediante el cual el masón recibe un cargo ya sea dentro uno de los comités o en el cuadro que preside la logia.

Fondo masónico de defunción: Herencia que el masón abonaba en la logia para que a su muerte fuera entregada a sus familiares, por lo que realizaba su testamento.

Diploma de Garante de Paz y Amistad: Documento en el que el masón es nombrado representante ante otra logia ya sea de su jurisdicción o fuera de ella.

Carta de viaje: Documento que avala ser parte de una logia y cumplir con lo establecido, es usado cuando el masón se encuentra fuera de su logia y busca asistir a las tenidas de otra logia.

Carta de Retiro: La carta de retiro es otorgada a quienes buscan cambiar su lugar de residencia o pausar sus trabajos masónicos con el fin de certificar que mientras perteneció a su logia cumplió con sus obligaciones.

Plancha de quite: La plancha de quite cumple con las mismas funciones que la carta de viaje, pero el término es utilizado estrictamente para quienes poseen el grado de maestro.

Conclusiones.

La tarea de la Archivística es facilitar el acceso a la información, por lo que la realización de este catálogo permitirá que las consultas del nuevo fondo incorporado del Archivo General la Universidad Autónoma del Estado de Hidalgo brinden a sus consultores una búsqueda sistemática.

La preservación del material documental es uno de los temas que poco se habla en la sociedad, pero la mala conservación de estos representa un gran problema para la investigación histórica, pues son los archivos históricos los heredan la información significativa de la sociedad, este en particular permite conservar la memoria histórica de la masonería en Hidalgo.

Durante la realización de este trabajo se presentaron algunos retos que se relacionan a lo antes expuesto, pues la realización de la parte introductoria carece de antecedentes historiográficos de la masonería en los tres niveles que aquí se incluyen. Sumado a ello el acceso a la información de otras logias es complicado puesto que es exclusivo para sus miembros o en el peor de los casos no se encuentra en condiciones para ser consultado.

Este es el primer proyecto resultado de la organización del fondo documental incorporado, es por tanto el inicio de las investigaciones próximas de la historia de la masonería hidalguense que como hemos visto es escasa, sin embargo, el fondo documental contiene valiosa información que merece ser consultada y estudiada por los historiadores interesados en el tema, resalto a los historiadores puesto que invito a que la historia de la masonería se realice apegada al método científico.

Catálogo

Obreros Hidalguenses

1. **Nombre:** Abarca Cruz, José
Fecha de apertura: 1937.07.29 **Fecha de cierre:** 1937.08.19
Lugar: Pachuca **Logia:** Obreros Hidalguenses
No. 24
Lugar de nacimiento: Hacienda Huaracha, Emiliano Zapata, Michoacán
Defunción: -
Estado civil: Casado
Religión: Libre pensador
Localidad de residencia: Pachuca
Profesión: Comerciante
Solicitud: 1937.07.29
Aprendiz: - Compañero: - Maestro: - Regularización /Afiliación:
Síntesis del expediente: -
No. de caja: 6 **No. consecutivo:** 1
Fojas: 9 **Fotos:** -
Observaciones:

2. **Nombre:** Aburto de la Barrera, Arturo
Fecha de apertura: 1935.10.02 **Fecha de cierre:** 1940.06.23
Lugar: Pachuca **Logia:** Obreros Hidalguenses
No. 24
Lugar de nacimiento: Chilpancingo, Guerrero
Defunción: -
Estado civil: Casado
Religión: Católica
Localidad de residencia: Tepic, Nayarit. Torreón, Coahuila
Profesión: Empleado
Solicitud: 1935.10.02
Aprendiz: * Compañero: * Maestro: * Regularización /Afiliación: -
Síntesis del expediente: Cuenta con carta de viaje expedida el 8 de mayo de 1940
No. de caja: 6 **No. consecutivo:** 2
Fojas: 19 **Fotos:** -
Observaciones:

3. **Nombre:** Aceves Jaques, Juan
Fecha de apertura: 1937.08.20 **Fecha de cierre:** 1937.11.05
Lugar: Pachuca **Logia:** Obreros Hidalguenses No.24
Lugar de nacimiento: La Piedad, Michoacán
Defunción: -

Estado civil: Casado
Religión: -
Localidad de residencia: Pachuca
Profesión: Empleado federal
Solicitud:
Aprendiz: * Compañero: * Maestro: - Regularización /Afiliación: -
Síntesis del expediente: Cuenta con carta de viaje expedida el 20 de agosto de 1937
No. de caja: 6 **No. consecutivo:** 3
Fojas: 3 **Fotos:** -
Observaciones:

4. **Nombre:** Acosta Monroy, Carmen
Fecha de apertura: 1937.11.06 **Fecha de cierre:** 1937.11.06
Lugar: Pachuca **Logia:** Obreros Hidalguenses
No. 24
Lugar de nacimiento: -
Defunción: -
Estado civil: -
Religión: -
Localidad de residencia: Pachuca
Profesión: Trabajador del Departamento Forestal y de Caza y de Pesca
Solicitud: -
Aprendiz: - Compañero: - Maestro: - Regularización /Afiliación: -
Síntesis del expediente: -
No. de caja: 6 **No. consecutivo:** 4
Fojas: 2 **Fotos:** -
Observaciones:

5. **Nombre:** Aguado Escamilla, Efraín
Fecha de apertura: 1936.01.06 **Fecha de cierre:** 1936.03.08
Lugar: Pachuca **Logia:** Obreros Hidalguenses
No. 24
Lugar de nacimiento: -
Defunción: 1936.01.06
Estado civil: Casado
Religión: -
Localidad de residencia: Pachuca
Profesión: Teniente coronel
Solicitud: -
Aprendiz: * Compañero: - Maestro: - Regularización /Afiliación: -
Síntesis del expediente: -
No. de caja: 6 **No. consecutivo:** 5

Fojas: 22 **Fotos:** -
Observaciones:

6. **Nombre:** Aguilar Maulleón, Armando
Fecha de apertura: 1936.04.11 **Fecha de cierre:** 1936.08.06
Lugar: Pachuca **Logia:** Obreros Hidalguenses
No. 24
Lugar de nacimiento: -
Defunción: -
Estado civil: -
Religión: -
Localidad de residencia: Pachuca
Profesión: Profesor
Solicitud: -
Aprendiz: * Compañero: - Maestro: - Regularización /Afiliación: -
Síntesis del expediente: -
No. de caja: 6 **No. consecutivo:** 6
Fojas: 2 **Fotos:** -
Observaciones:
7. **Nombre:** Aguirre Munguía, Federico
Fecha de apertura: 1941.01.08 **Fecha de cierre:** 1941.07.10
Lugar: Pachuca **Logia:** Obreros Hidalguenses No.
24
Lugar de nacimiento: Sayula, Jalisco
Defunción: -
Estado civil: Soltero
Religión: Católica
Localidad de residencia: Pachuca
Profesión: Empleado federal
Solicitud: 1941.01.08
Aprendiz: * Compañero: - Maestro: - Regularización /Afiliación: -
Síntesis del expediente: -
No. de caja: 6 **No. consecutivo:** 7
Fojas: 9 **Fotos:** -
Observaciones:
8. **Nombre:** Aguirre Santillán, Rosalío
Fecha de apertura: 1936.07.07 **Fecha de cierre:** 1940.10.04
Lugar: Pachuca **Logia:** Obreros Hidalguenses
No. 24
Lugar de nacimiento: -
Defunción: -

Estado civil: -

Religión: -

Localidad de residencia: Pachuca

Profesión: -

Solicitud: -

Aprendiz: * Compañero: * Maestro: * Regularización /Afiliación: *

Síntesis del expediente: Procedía de la Logia Plutarco Elías Calles No. 1 (Ciudad de México); Contiene el siguiente trabajo: "La oportunidad y la voluntad como factor decisivo para llegar a la meta de nuestras aspiraciones". Fue Nombrado comisionado Secretario de la comisión de Justicia.

No. de caja: 6 **No. consecutivo:** 8

Fojas: 16 **Fotos:** -

Observaciones:

9. **Nombre:** Aladro, José
Fecha de apertura: 1936.10.16 **Fecha de cierre:** 1936.10.25
Lugar: Pachuca **Logia:** Obreros Hidalguenses No. 24
Lugar de nacimiento: -
Defunción: -
Estado civil: -
Religión: -
Localidad de residencia: Pachuca
Profesión: -
Solicitud: -
Aprendiz: - Compañero: - Maestro: - Regularización /Afiliación: -
Síntesis del expediente:
No. de caja: 6 **No. consecutivo:** 9
Fojas: 4 **Fotos:** -
Observaciones:
10. **Nombre:** Alatorre, José María
Fecha de apertura: 1938.08.22 **Fecha de cierre:** 1939.12.28
Lugar: Pachuca **Logia:** Obreros Hidalguenses No. 24
Lugar de nacimiento: Linares, Nuevo León
Defunción: -
Estado civil: Soltero
Religión: Católica
Localidad de residencia: Pachuca
Profesión: Empleado
Solicitud: 1938.08.25

Aprendiz: * Compañero: - Maestro: - Regularización /Afiliación: -
Síntesis del expediente: Se retiro con certificado de retiro expedido el 28 de diciembre de 1939.

No. de caja: 6 No. consecutivo: 10

Fojas: 13 Fotos: -

Observaciones:

11. **Nombre:** Allardi Nava, Antonio
Fecha de apertura: 1935.07.30 **Fecha de cierre:** 1937.10.01
Lugar: Pachuca **Logia:** Obreros Hidalguenses
No. 24
Lugar de nacimiento: -
Defunción: -
Estado civil: Casado
Religión: -
Localidad de residencia: Iguala, Guerrero
Profesión: -
Solicitud: -
Aprendiz: * Compañero: * Maestro: - Regularización /Afiliación: -
Síntesis del expediente: Fue borrado del cuadro logial y expulsado por falta de asistencia y pago; Contiene el siguiente trabajo: "Las dos columnas del taller"
No. de caja: 6 No. consecutivo: 11
Fojas: 18 Fotos: -
Observaciones:
12. **Nombre:** Alvarado Estrada, Carlos
Fecha de apertura: 1953.07.23 **Fecha de cierre:** 1937.01.01
Lugar: Pachuca **Logia:** Obreros Hidalguenses
No. 24
Lugar de nacimiento: Rodeo, San Juan del Río, Durango
Defunción: -
Estado civil: Soltero
Religión: Católica
Localidad de residencia: Pachuca
Profesión: Empleado
Solicitud: 1935.07.23
Aprendiz: * Compañero: * Maestro: * Regularización /Afiliación: -
Síntesis del expediente: Cuenta con el siguiente trabajo: ¿Qué es lo que caracteriza la hombre?. Fue nombrado comisionado Secretario de la comisión de Hacienda.
No. de caja: 6 No. consecutivo: 12
Fojas: 6 Fotos: -

Observaciones:

13. **Nombre:** Álvarez Álvarez, Jéronimo G.
Fecha de apertura: 1936.07.14 **Fecha de cierre:** 1940.10.22
Lugar: Pachuca **Logia:** Obreros Hidalguenses
No. 24
Lugar de nacimiento: Hacienda de La Providencia, Acapulco, Guerrero
Defunción: -
Estado civil: Casado
Religión: Católica
Localidad de residencia: Río Frío, Estado de México; Acapulco, Guerrero
Profesión: Empleado federal
Solicitud: 1936.07.14
Aprendiz: * Compañero: * Maestro: * Regularización /Afiliación: -
Síntesis del expediente: Fue Garante de Paz y Amistad de la Logia Apolo No.89(La Verne, California, Estados Unidos)
No. de caja: 6 **No. consecutivo:** 13
Fojas: 40 **Fotos:** -
Observaciones:
14. **Nombre:** Álvarez Jiménez, Faustino
Fecha de apertura: 1939.03.03 **Fecha de cierre:** 1939.03.30
Lugar: Pachuca **Logia:** Obreros Hidalguenses No. 24
Lugar de nacimiento: Pihuamo, Jalisco
Defunción: -
Estado civil: Viudo
Religión: Católica
Localidad de residencia: Pachuca
Profesión: Empleado federal
Solicitud: 1939.03.03
Aprendiz: * Compañero: - Maestro: - Regularización /Afiliación: -
Síntesis del expediente:
No. de caja: 6 **No. consecutivo:** 14
Fojas: 6 **Fotos:** -
Observaciones:
15. **Nombre:** Álvarez Molinar, Manuel
Fecha de apertura: 1935.10.23 **Fecha de cierre:** 1939.05.06
Lugar: Pachuca **Logia:** Obreros Hidalguenses No. 24
Lugar de nacimiento: -

Defunción: -

Estado civil: Casado

Religión: -

Localidad de residencia: Pachuca; Tampico, Tamaulipas

Profesión: Subjefe de la Oficina federal de Hacienda

Solicitud: -

Aprendiz: * Compañero: * Maestro: * Regularización /Afiliación: -

Síntesis del expediente: Ocupó dentro de su logia los cargos de Primer vigilante y Tesorero. Fue nombrado comisionado 1/er Vocal de Relaciones y Festivos y Secretario de la comisión editorial. Fue Garante de Paz y Amistad de la Logia General Evaristo Pérez R. No.18 (Hidalgo) y de la Logia Alba No.9 (Nuevo Laredo, Tamaulipas).

No. de caja: 6 **No. consecutivo:** 15

Fojas: 35 **Fotos:** -

Observaciones:

16. **Nombre:** Anaya Armas, Medardo
Fecha de apertura: 1945.06.09 **Fecha de cierre:** 1945.06.09
Lugar: Pachuca **Logia:** Obreros Hidalguenses
No. 24
Lugar de nacimiento: -
Defunción: -
Estado civil: -
Religión: -
Localidad de residencia: Pachuca
Profesión: -
Solicitud: -
Aprendiz: * Compañero: - Maestro: - Regularización /Afiliación: -
Síntesis del expediente: En la Gran logia fue nombrado comisionado vocal de la gran comisión de relaciones.
No. de caja: 6 **No. consecutivo:** 16
Fojas: 1 **Fotos:** 1 fotografía tamaño carta blanco y negro
Observaciones:
17. **Nombre:** Ángeles Pérez, Valente
Fecha de apertura: 1947.07.30 **Fecha de cierre:** 1947.08.23
Lugar: Pachuca **Logia:** Obreros Hidalguenses
No. 24
Lugar de nacimiento: Xochicoatlán, Hidalgo
Defunción: -
Estado civil: Soltero
Religión: Cree en Dios
Localidad de residencia: Pachuca

Profesión: Profesor federal
Solicitud: 1947.07.25
Aprendiz: - **Compañero:** - **Maestro:** - **Regularización /Afiliación:** -
Síntesis del expediente:
No. de caja: 6 **No. consecutivo:** 17
Fojas: 4 **Fotos:** -
Observaciones:

18. **Nombre:** Angove Bobadilla
Fecha de apertura: 1937.02.04 **Fecha de cierre:** 1938.03.03
Lugar: Pachuca **Logia:** Obreros Hidalguenses
No. 24
Lugar de nacimiento: Pachuca, Hidalgo
Defunción: -
Estado civil: Soltero
Religión: -
Localidad de residencia: Pachuca
Profesión: Cirujano dentista
Solicitud: 1937.02.04
Aprendiz: - **Compañero:** - **Maestro:** - **Regularización /Afiliación:** -
Síntesis del expediente:
No. de caja: 6 **No. consecutivo:** 18
Fojas: 8 **Fotos:** -
Observaciones:
19. **Nombre:** Antón y Antón, Obdulio
Fecha de apertura: 1938.02.03 **Fecha de cierre:** 1939.03.21
Lugar: Pachuca **Logia:** Obreros Hidalguenses
No. 24
Lugar de nacimiento: Orense, España
Defunción: -
Estado civil: Casado
Religión: -
Localidad de residencia: Pachuca
Profesión: Comerciante
Solicitud: -
Aprendiz: * **Compañero:** * **Maestro:** * **Regularización /Afiliación:** -
Síntesis del expediente: Se retiro con carta de quite expedida el 21 de marzo de 1939.
No. de caja: 6 **No. consecutivo:** 19
Fojas: 3 **Fotos:** -
Observaciones:

20. **Nombre:** Arce Samperio, Trinidad
Fecha de apertura: 1936.12.12 **Fecha de cierre:** 1951.04.18
Lugar: Pachuca **Logia:** Obreros Hidalguenses No. 24
Lugar de nacimiento: -
Defunción: -
Estado civil: -
Religión: -
Localidad de residencia: Pachuca
Profesión: -
Solicitud: -
Aprendiz: * Compañero: - Maestro: - **Regularización /Afiliación:** -
Síntesis del expediente: Trinidad Arce Samperio Ocupó dentro de su logia el cargo de Primer vigilante. Fue nombrado comisionado defensor de oficio de justicia y legislación. En la Gran Logia ocupó los cargos de Segundo gran vigilante y fue nombrado comisionado de gobernación. Fue Garante de Paz y Amistad de las logias Masones Unidos No.21(Ciudad de México); Obreros del silencio No.2(Aguascalientes); Mineros de Pachuca No.78(Pachuca Hidalgo); General Rafael Chazaro Pérez No.18(Mérida, Yucatán); Isis No.7(Villa de la unión, Sonaloa); Constitucionalismo No.16(Ciudad de México);Luz No.91(Ciudad Juárez, Chihuahua); Alba No.9(Nuevo Laredo, Tamaulipas); Evoución dos No. 22(Ciudad de México), Mineros de Real del Monte No.86(Mineral del Monte, Hidalgo); Reforma No.99(Texas, Estados Unidos);Lumen No.65(Ciudad de México); Orión No.19(Nuevo Laredo, Tamaulipas); Redención No.12(Nuevo Laredo, Tamaulipas).
No. de caja: 6 **No. consecutivo:** 20
Fojas: 31 **Fotos:** -
Observaciones:
21. **Nombre:** Arroyo Toledo, Roberto
Fecha de apertura: 1943.01.26 **Fecha de cierre:** 1943.10.27
Lugar: Pachuca **Logia:** Obreros Hidalguenses No. 24
Lugar de nacimiento: Tehuantepec, Oaxaca
Defunción: -
Estado civil: Soltero
Religión: Católica
Localidad de residencia: Pachuca; Guadalajara, Jalisco
Profesión: Contador
Solicitud: 1943.01.26
Aprendiz: * Compañero: - Maestro: - **Regularización /Afiliación:** -

Síntesis del expediente: Se retiro con carta de viaje expedida el 16 de marzo de 1943

No. de caja: 6 **No. consecutivo:** 21

Fojas: 15 **Fotos:** 2 fotografías tamaño ovalo Mignon blanco y negro.

Observaciones:

22. **Nombre:** Aspe Abdala, Edmundo
Fecha de apertura: 1935.10.25 **Fecha de cierre:** 1935.11.06
Lugar: Pachuca **Logia:** Obreros Hidalguenses
No. 24
Lugar de nacimiento: Veracruz, Veracruz
Defunción: -
Estado civil: Casado
Religión: Católica
Localidad de residencia: Pachuca
Profesión: Empleado
Solicitud: 1935.10.25
Aprendiz: * Compañero: - Maestro: - **Regularización /Afiliación:** -
Síntesis del expediente: -
No. de caja: 6 **No. consecutivo:** 22
Fojas: 6 **Fotos:** 1 fotografía tamaño ovalo Mignon blanco y negro.
Observaciones:
23. **Nombre:** Baez García, Jesús
Fecha de apertura: 1936.03.17 **Fecha de cierre:** 1936.04.11
Lugar: Pachuca **Logia:** Obreros Hidalguenses
No. 24
Lugar de nacimiento: -
Defunción: -
Estado civil: -
Religión: -
Localidad de residencia: Mineral del Monte, Hidalgo
Profesión: -
Solicitud: -
Aprendiz: - Compañero: - Maestro: - **Regularización /Afiliación:** -
Síntesis del expediente: -
No. de caja: 6 **No. consecutivo:** 23
Fojas: 2 **Fotos:** -
Observaciones:
24. **Nombre:** Baez García, José
Fecha de apertura: 1941.07.17 **Fecha de cierre:** 1941.07.17

Lugar: Pachuca
24
Logia: Obreros Hidalguenses No.
Lugar de nacimiento: -
Defunción: -
Estado civil: -
Religión: -
Localidad de residencia: Mineral del Monte, Hidalgo
Profesión: -
Solicitud: -
Aprendiz: * Compañero: - **Maestro:** - **Regularización /Afiliación:** -
Síntesis del expediente: -
No. de caja: 6 **No. consecutivo:** 24
Fojas: 2 **Fotos:** -
Observaciones:

25. **Nombre:** Balcázar Méndez, Luis Ernesto
Fecha de apertura: 1940.04.11 **Fecha de cierre:** 1941.09.09
Lugar: Pachuca **Logia:** Obreros Hidalguenses
No. 24
Lugar de nacimiento: Campeche, Campeche
Defunción: -
Estado civil: Soltero
Religión: Católica
Localidad de residencia: Ixmiquilpan, Hidalgo; Zempoala, Hidalgo
Profesión: Empleado federal
Solicitud: 1940.04.15
Aprendiz: * Compañero: - **Maestro:** - **Regularización /Afiliación:** -
Síntesis del expediente: -
No. de caja: 6 **No. consecutivo:** 25
Fojas: 14 **Fotos:** -
Observaciones:

26. **Nombre:** Ballesteros Miranda, Enrique
Fecha de apertura: 1936.03.06 **Fecha de cierre:** 1936.03.06
Lugar: Pachuca **Logia:** Obreros Hidalguenses
No.24
Lugar de nacimiento: Jilotepec, México
Defunción: -
Estado civil: Casado
Religión: -
Localidad de residencia: Tulancingo, Hidalgo
Profesión: Industrial
Solicitud: -

Aprendiz: * Compañero: * Maestro: * Regularización /Afiliación: -
Síntesis del expediente: Se retiro con carta de quite expedida el 06 de marzo de 1936

No. de caja: 6 No. consecutivo: 26

Fojas: 1 Fotos: -

Observaciones:

27. **Nombre:** Balmaceda Estada, José
Fecha de apertura: 1938.03.16 **Fecha de cierre:** 1941.08.07
Lugar: Pachuca **Logia:** Obreros Hidalguenses
No. 24
Lugar de nacimiento: Guanajuato, Guanajuato
Defunción: -
Estado civil: Casado
Religión: Católica
Localidad de residencia: Pachuca
Profesión: Recaudador de rentas
Solicitud: 1940.02.01
Aprendiz: * Compañero: - Maestro: - Regularización /Afiliación: -
Síntesis del expediente: -
No. de caja: 6 No. consecutivo: 27
Fojas: 26 Fotos: -
Observaciones:
28. **Nombre:** Barajas Juárez, Isidoro
Fecha de apertura: 1941.09.03 **Fecha de cierre:** 1942.01.06
Lugar: Pachuca **Logia:** Obreros Hidalguenses
No.24
Lugar de nacimiento: Guanajuato, Guanajuato
Defunción: -
Estado civil: Casado
Religión: Católica
Localidad de residencia: Tianguistengo, Hidalgo
Profesión: Empleado federal
Solicitud: 1941.09.03
Aprendiz: - Compañero: - Maestro: - Regularización /Afiliación: -
Síntesis del expediente: -
No. de caja: 6 No. consecutivo: 28
Fojas: 8 Fotos: -
Observaciones:
29. **Nombre:** Barreiro Gacrcía, Rubén
Fecha de apertura: 1940.06.21 **Fecha de cierre:** 1945.06.20

Lugar: Pachuca **Logia:** Obreros Hidalguenses
No. 24

Lugar de nacimiento: Pachuca, Hidalgo

Defunción: -

Estado civil: Casado

Religión: Católica

Localidad de residencia: Zimapán, Hidalgo

Profesión: Minero

Solicitud: 1940.06.21

Aprendiz: * Compañero: * Maestro: * Regularización /Afiliación: *

Síntesis del expediente: -

No. de caja: 6 No. consecutivo: 29

Fojas: 9 Fotos: -

Observaciones:

30. **Nombre:** Bedolla Espinosa, Luis
Fecha de apertura: 1936.01.03 **Fecha de cierre:** 1936.08.09
Lugar: Pachuca **Logia:** Obreros Hidalguenses
No. 24
Lugar de nacimiento: -
Defunción: -
Estado civil: -
Religión: -
Localidad de residencia: Pachuca
Profesión: -
Solicitud: -
Aprendiz: * Compañero: - Maestro: - Regularización /Afiliación: -
Síntesis del expediente: -
No. de caja: 6 No. consecutivo: 30
Fojas: 2 Fotos: -
Observaciones:
31. **Nombre:** Bejos Anisa, Alberto
Fecha de apertura: 1936.11.12 **Fecha de cierre:** 1936.08.09
Lugar: Pachuca **Logia:** Obreros Hidalguenses No.
24
Lugar de nacimiento: -
Defunción: -
Estado civil: -
Religión: -
Localidad de residencia: Pachuca
Profesión: -
Solicitud: -

Aprendiz: * Compañero: * Maestro: - Regularización /Afiliación: *
Síntesis del expediente: Fue borrado del cuadro y expulsado por falta de cumplimiento de sus deberes masónicos

No. de caja: 6 No. consecutivo: 31

Fojas: 10 Fotos: -

Observaciones:

32. **Nombre:** Benavides García, Fernando
Fecha de apertura: 1936.05.02 **Fecha de cierre:** 1936.10.12
Lugar: Pachuca **Logia:** Obreros Hidalguenses
No. 24
Lugar de nacimiento: Monterrey, Nuevo León
Defunción: -
Estado civil: Casado
Religión: Católica
Localidad de residencia: Pachuca; Jalapa, Veracruz
Profesión: Empleado federal
Solicitud: 1936.05.02
Aprendiz: * Compañero: * Maestro: - Regularización /Afiliación: -
Síntesis del expediente: Cuenta con carta de viaje expedida el 6 de julio de 1936. Se retiro con certificado de retiro expedido el 25 de septiembre de 1936.
No. de caja: 6 No. consecutivo: 32
Fojas: 17 Fotos: -
Observaciones:

33. **Nombre:** Benítez Rojas, Félix
Fecha de apertura: 1940.03.27 **Fecha de cierre:** 1940.03.27
Lugar: Pachuca **Logia:** Obreros Hidalguenses
No. 24
Lugar de nacimiento: Ixmiquilpan, Hidalgo
Defunción: -
Estado civil: Soltero
Religión: Católica
Localidad de residencia: Pachuca
Profesión: Empleado público
Solicitud: 1940.03.27
Aprendiz: - Compañero: - Maestro: - Regularización /Afiliación: -
Síntesis del expediente: -
No. de caja: 6 No. consecutivo: 33
Fojas: 1 Fotos: -
Observaciones:

34. **Nombre:** Bermudez Cortés, Gumaro
Fecha de apertura: 1937.03.04 **Fecha de cierre:** 1937.11.15
Lugar: Pachuca **Logia:** Obreros Hidalguenses
No. 24
Lugar de nacimiento: Tepeaco, Puebla
Defunción: -
Estado civil: Casado
Religión: Ninguna
Localidad de residencia: Pachuca
Profesión: Médico
Solicitud: 1937.03.04
Aprendiz: * Compañero: - **Maestro:** - **Regularización /Afiliación:** -
Síntesis del expediente: -
No. de caja: 6 **No. consecutivo:** 34
Fojas: 9 **Fotos:** -
Observaciones:
35. **Nombre:** Blanco Macías, Gonzalo
Fecha de apertura: 1936.01.03 **Fecha de cierre:** 1936.12.15
Lugar: Pachuca **Logia:** Obreros Hidalguenses
No. 24
Lugar de nacimiento: -
Defunción: -
Estado civil: -
Religión: -
Localidad de residencia: Mixquiahuala, Hidalgo
Profesión: Ingeniero agrónomo
Solicitud: -
Aprendiz: - Compañero: - **Maestro:** - **Regularización /Afiliación:** -
Síntesis del expediente: -
No. de caja: 6 **No. consecutivo:** 35
Fojas: 4 **Fotos:** -
Observaciones:
36. **Nombre:** Botas Santos, Salvador
Fecha de apertura: 1935.08.06 **Fecha de cierre:** 1937.02.05
Lugar: Pachuca **Logia:** Obreros Hidalguenses No.
24
Lugar de nacimiento: Ciudad de México
Defunción: -
Estado civil: Casado
Religión: Católica
Localidad de residencia: Pachuca, Veracruz

Profesión: Contador

Solicitud: 1935.08.06

Aprendiz: * Compañero: - Maestro: - Regularización /Afiliación: -

Síntesis del expediente: Ocupó dentro de su logia el cargo de tesorero. Cuenta con carta de viaje expedida el 3 de mayo de 1936. Se retiró con carta de quite expedida el 5 de febrero de 1937. Cuenta con los siguientes trabajos: Iniciación; Felicitación a los nuevos iniciados.

No. de caja: 6 **No. consecutivo:** 36

Fojas: 25 **Fotos:** -

Observaciones:

37. **Nombre:** Broncwaig Guzmán, David

Fecha de apertura: 1938.05.12 **Fecha de cierre:** 1940.06.03

Lugar: Pachuca **Logia:** Obreros Hidalguenses

No. 24

Lugar de nacimiento: Kowel, Rusia

Defunción: -

Estado civil: Soltero

Religión: Ortodoxa

Localidad de residencia: Pachuca

Profesión: Comerciante

Solicitud: 1938.05.12

Aprendiz: * Compañero: - Maestro: - Regularización /Afiliación: -

Síntesis del expediente: Dentro de su logia fue nombrado comisionado vocal de hacienda. Fue Garante de Paz y Amistad de la Logia Patria y Verdad No.11(Toluca, México). Cuenta con el siguiente trabajo: Iniciación.

No. de caja: 6 **No. consecutivo:** 37

Fojas: 12 **Fotos:** -

Observaciones:

38. **Nombre:** Brown Guzmán, Jacobo

Fecha de apertura: 1931.09.15 **Fecha de cierre:** 1938.01.17

Lugar: Pachuca **Logia:** Obreros Hidalguenses

No. 24

Lugar de nacimiento: Rusia

Defunción: 1937.11.14

Estado civil: Soltero

Religión: Libre pensador

Localidad de residencia: Pachuca

Profesión: Comerciante

Solicitud: 1935.10.15

Aprendiz: * Compañero: * Maestro: * Regularización /Afiliación: -

Síntesis del expediente: Dentro de su logia fue nombrado comisionado presidente de hacienda.

No. de caja: 6 **No. consecutivo:** 38

Fojas: 17 **Fotos:** -

Observaciones:

39. **Nombre:** Bustos Valle, Galileo
Fecha de apertura: 1938.07.08 **Fecha de cierre:** 1940.05.28
Lugar: Pachuca **Logia:** Obreros Hidalguenses
No. 24
Lugar de nacimiento: Pachuca, Hidalgo
Defunción: -
Estado civil: Casado
Religión: Libre pensador
Localidad de residencia: Actopan, Hidalgo
Profesión: Empleado
Solicitud: 1938.07.13
Aprendiz: * **Compañero:** - **Maestro:** - **Regularización /Afiliación:** -
Síntesis del expediente:
No. de caja: 6 **No. consecutivo:** 39
Fojas: 7 **Fotos:** -
Observaciones: En el expediente se menciona que realizo el proceso de solicitud en las logias Obreros Hidalguenses y Francisco Noble. Fue "Diputado al Congreso Federal".
40. **Nombre:** Bustinzar Fernández, Renato
Fecha de apertura: 1946.04.10 **Fecha de cierre:** 1946.05.06
Lugar: Pachuca **Logia:** Obreros Hidalguenses
No.24
Lugar de nacimiento: Ciudad de México
Defunción: -
Estado civil: Casado
Religión: Católica
Localidad de residencia: Pachuca
Profesión: Administrador del Cine de Reforma
Solicitud: -
Aprendiz: - **Compañero:** - **Maestro:** - **Regularización /Afiliación:** -
Síntesis del expediente: -
No. de caja: 6 **No. consecutivo:** 40
Fojas: 6 **Fotos:** -
Observaciones:
41. **Nombre:** Cabañas Palacio, Miguel

Fecha de apertura: 1940.067.06 **Fecha de cierre:** 1940.07.13
Lugar: Pachuca **Logia:** Obreros Hidalguenses
No. 24

Lugar de nacimiento: Jalapa, Veracruz

Defunción: -

Estado civil: Soltero

Religión: Católica

Localidad de residencia: Pachuca

Profesión: Empleado federal

Solicitud: 1940.07.06

Aprendiz: - **Compañero:** - **Maestro:** - **Regularización /Afiliación:** -

Síntesis del expediente: -

No. de caja: 6 **No. consecutivo:** 41

Fojas: 7 **Fotos:** -

Observaciones:

42. **Nombre:** Campos Granados, Isaías Florentino

Fecha de apertura: 1941.09.27 **Fecha de cierre:** 1942.01.31

Lugar: Pachuca **Logia:** Obreros Hidalguenses

No. 24

Lugar de nacimiento: Ciudad de México

Defunción: -

Estado civil: Casado

Religión: Católica

Localidad de residencia: Pachuca

Profesión: Empleado

Solicitud: 1941.09.27

Aprendiz: * **Compañero:** - **Maestro:** - **Regularización /Afiliación:** -

Síntesis del expediente: Se retiro con certificado de retiro expedido el 31 de enero de 1942.

No. de caja: 6 **No. consecutivo:** 42

Fojas: 7 **Fotos:** -

Observaciones:

43. **Nombre:** Cano Ángeles, Isaías

Fecha de apertura: 1940.04.10 **Fecha de cierre:** 1943.05.11

Lugar: Pachuca **Logia:** Obreros Hidalguenses

No.24

Lugar de nacimiento: Pachuca, Hidalgo

Defunción: -

Estado civil: Soltero

Religión: Cree en Dios

Localidad de residencia: Pachuca

Profesión: Comerciante
Solicitud: 1940.04.10
Aprendiz: * Compañero: - Maestro: - Regularización /Afiliación: -
Síntesis del expediente: -
No. de caja: 6 No. consecutivo: 43
Fojas: 8 Fotos: -
Observaciones:

44. **Nombre:** Carmona y Cardoso, Alfredo
Fecha de apertura: 1937.08.16 **Fecha de cierre:** 1939.03.09
Lugar: Pachuca **Logia:** Obreros Hidalguenses
No.24
Lugar de nacimiento: Taxco, Guerrero
Defunción: -
Estado civil: Casado
Religión: Libre pensador
Localidad de residencia: Pachuca
Profesión: Empleado
Solicitud: 1937.08.16
Aprendiz: * Compañero: - Maestro: - Regularización /Afiliación: *
Síntesis del expediente: -
No. de caja: 6 No. consecutivo: 44
Fojas: 13 Fotos: -
Observaciones:

45. **Nombre:** Carranza Strasburguer, Anibal
Fecha de apertura: 1941.09.03 **Fecha de cierre:** 1941.11.10
Lugar: Pachuca **Logia:** Obreros Hidalguenses
No. 24
Lugar de nacimiento: Cuatrociénegas de Carranza, Coahuila
Defunción: -
Estado civil: Casado
Religión: Católica
Localidad de residencia: Ciudad de México
Profesión: Empleado federal
Solicitud: 1941.09.03
Aprendiz: * Compañero: - Maestro: - Regularización /Afiliación: -
Síntesis del expediente:
No. de caja: 6 No. consecutivo: 45
Fojas: 9 Fotos: -
Observaciones:

46. **Nombre:** Cassaretto Amorós, Carlos Juvenal.

Fecha de apertura: 1936.03.08 **Fecha de cierre:** 1936.03.08
Lugar: Pachuca **Logia:** Obreros Hidalguenses
No. 24
Lugar de nacimiento: -
Defunción: -
Estado civil: -
Religión: -
Localidad de residencia: -
Profesión: -
Solicitud: -
Aprendiz: - **Compañero:** - **Maestro:** - **Regularización /Afiliación:** -
Síntesis del expediente: -
No. de caja: 6 **No. consecutivo:** 46
Fojas: 1 **Fotos:** -
Observaciones:

47. **Nombre:** Castelán Melo, Carlos
Fecha de apertura: 1936.03.08 **Fecha de cierre:** 1936.05.03
Lugar: Pachuca **Logia:** Obreros Hidalguenses
No. 24
Lugar de nacimiento: -
Defunción: -
Estado civil: -
Religión: -
Localidad de residencia: -
Profesión: -
Solicitud: -
Aprendiz: - **Compañero:** - **Maestro:** - **Regularización /Afiliación:** -
Síntesis del expediente: -
No. de caja: 6 **No. consecutivo:** 47
Fojas: 2 **Fotos:** -
Observaciones:

48. **Nombre:** Castilleja, José
Fecha de apertura: 1936.08.04 **Fecha de cierre:** 1936.08.18
Lugar: Pachuca **Logia:** Obreros Hidalguenses
No. 24
Lugar de nacimiento: Coyuca, Guerrero
Defunción: -
Estado civil: Soltero
Religión: Ninguna
Localidad de residencia: Pachuca
Profesión: Profesor

Solicitud: 1936.08.04
Aprendiz: * Compañero: - Maestro: - Regularización /Afiliación: -
Síntesis del expediente: -
No. de caja: 6 No. consecutivo: 48
Fojas: 8 Fotos: -
Observaciones:

49. **Nombre:** Castillo González, Ricardo
Fecha de apertura: 1940.02.03 **Fecha de cierre:** 1940.03.11
Lugar: Pachuca **Logia:** Obreros Hidalguenses
No. 24
Lugar de nacimiento: Pachuca, Hidalgo
Defunción: -
Estado civil: Soltero
Religión: Católica
Localidad de residencia: Pachuca
Profesión: Empleado
Solicitud: 1940.02.03
Aprendiz: * Compañero: - Maestro: - Regularización /Afiliación: -
Síntesis del expediente: -
No. de caja: 6 No. consecutivo: 49
Fojas: 15 Fotos: -
Observaciones:
50. **Nombre:** CastilloRodríguez, Antonio del
Fecha de apertura: 1936.10.12 **Fecha de cierre:** 1939.04.08
Lugar: Pachuca **Logia:** Obreros Hidalguenses No.
24
Lugar de nacimiento: -
Defunción: -
Estado civil: -
Religión: -
Localidad de residencia: Pachuca
Profesión: -
Solicitud: -
Aprendiz: * Compañero: - Maestro: - Regularización /Afiliación: -
Síntesis del expediente: Ocupó dentro de su logia el cargo de primerer
vigilante. Fue nombrado comisionado defensor de justicia.
No. de caja: 6 No. consecutivo: 50
Fojas: 5 Fotos: -
Observaciones:
51. **Nombre:** Castillo Ruiz, Enrique

Fecha de apertura: 1935.07.24 **Fecha de cierre:** 1936.07.25
Lugar: Pachuca **Logia:** Obreros Hidalguenses
No. 24

Lugar de nacimiento: Tuxpan, Michoacán

Defunción: -

Estado civil: Casado

Religión: Protestante

Localidad de residencia: Pachuca

Profesión: Empleado

Solicitud: 1935.07.24

Aprendiz: * Compañero: - Maestro: - Regularización /Afiliación: -

Síntesis del expediente: Fue borrado del cuadro logial y expulsado por falta de cumplimiento de sus deberes masónicos.

No. de caja: 6 **No. consecutivo:** 51

Fojas: 8 **Fotos:** -

Observaciones:

52. **Nombre:** Cataño Carrillo, Salvador

Fecha de apertura: 1940.01.29 **Fecha de cierre:** 1941.07.10

Lugar: Pachuca **Logia:** Obreros Hidalguenses

No. 24

Lugar de nacimiento: Ciudad de México

Defunción: -

Estado civil: Casado

Religión: Teísta

Localidad de residencia: Orizaba, Veracruz; Ciudad de México; Maztlán, Sinaloa

Profesión: Empleado

Solicitud: -

Aprendiz: * Compañero: * Maestro: * Regularización /Afiliación: -

Síntesis del expediente: Procedía de la Logia Nanahoatzin No.28(Ciudad de México). Se retiro con carta de viaje expedida el 23 de julio de 1940

No. de caja: 6 **No. consecutivo:** 52

Fojas: 9 **Fotos:** -

Observaciones:

53. **Nombre:** Ceballos Espinosa, Enrique

Fecha de apertura: 1938.08.22 **Fecha de cierre:** 1939.04.29

Lugar: Pachuca **Logia:** Obreros Hidalguenses

No.24

Lugar de nacimiento: Colima, Colima

Defunción: -

Estado civil: Soltero
Religión: Católica
Localidad de residencia: Pachuca; Molango, Hidalgo
Profesión: Radiotelegrafista
Solicitud: -
Aprendiz: * Compañero: - Maestro: - Regularización /Afiliación: -
Síntesis del expediente: Se retiro con certificado de retiro expedido el 29 de abril de 1939.
No. de caja: 6 **No. consecutivo:** 53
Fojas: 12 **Fotos:** -
Observaciones:

54. **Nombre:** Ceja Martínez, Alfonso
Fecha de apertura: 1939.04.13 **Fecha de cierre:** 1939.04.29
Lugar: Pachuca **Logia:** Obreros Hidalguenses No. 24
Lugar de nacimiento: Mazamitla, Jalisco
Defunción: -
Estado civil: Soltero
Religión: Católica
Localidad de residencia: Pachuca
Profesión: Empleado
Solicitud: 1939.04.13
Aprendiz: * Compañero: - Maestro: - Regularización /Afiliación: -
Síntesis del expediente: -
No. de caja: 6 **No. consecutivo:** 54
Fojas: 6 **Fotos:** -
Observaciones:

55. **Nombre:** Cervantes Bustamante, Luis
Fecha de apertura: 1935.10.17 **Fecha de cierre:** 1936.11.01
Lugar: Pachuca **Logia:** Obreros Hidalguenses No. 24
Lugar de nacimiento: Cañada de Caracheo, Cortazar, Guanajuato.
Defunción: -
Estado civil: Casado
Religión: -
Localidad de residencia: Cardonal, Hidalgo
Profesión: Magisterio
Solicitud: 1935.10.17
Aprendiz: * Compañero: * Maestro: - Regularización /Afiliación: -
Síntesis del expediente: Cuenta con su certificado del grado de compañero.

Defunción: -
Estado civil: Casado
Religión: Libre pensador
Localidad de residencia: Pachuca
Profesión: Empleado
Solicitud: 1938.10.06
Aprendiz: * Compañero: * Maestro: - Regularización /Afiliación: -
Síntesis del expediente: -
No. de caja: 6 **No. consecutivo:** 58
Fojas: 8 **Fotos:** -
Observaciones:

59. **Nombre:** Coiro González, Justino.
Fecha de apertura: 1936.10.26 **Fecha de cierre:** 1936.12.04
Lugar: Pachuca **Logia:** Obreros Hidalguenses
No. 24
Lugar de nacimiento: Huejutla, Hidalgo
Defunción: -
Estado civil: Casado
Religión: Libre pensador
Localidad de residencia: Tepatepec, Hidalgo
Profesión: Profesor de educación
Solicitud: 1936.10.26
Aprendiz: - Compañero: - Maestro: - Regularización /Afiliación: -
Síntesis del expediente: -
No. de caja: 6 **No. consecutivo:** 59
Fojas: 3 **Fotos:** -
Observaciones:
60. **Nombre:** Contreras Loyo, Juan
Fecha de apertura: 1939.11.13 **Fecha de cierre:** 1940.05.11
Lugar: Pachuca **Logia:** Obreros Hidalguenses No.
24
Lugar de nacimiento: Córdoba, Veracruz
Defunción: -
Estado civil: Soltero
Religión: Católica
Localidad de residencia: Pachuca
Profesión: Empleado Federal
Solicitud: 1939.10.26
Aprendiz: * Compañero: - Maestro: - Regularización /Afiliación: -
Síntesis del expediente: Se retiro con carta de quite expedida el 8 de mayo de 1940.

No. de caja: 6 **No. consecutivo:** 60
Fojas: 13 **Fotos:** -
Observaciones:

61. **Nombre:** Coria Bustos, Víctor Manuel
Fecha de apertura: 1938.07.27 **Fecha de cierre:** 1939.09.27
Lugar: Pachuca **Logia:** Obreros Hidalguenses
No. 24
Lugar de nacimiento: -
Defunción: -
Estado civil: -
Religión: -
Localidad de residencia: Pachuca
Profesión: -
Solicitud: -
Aprendiz: * Compañero: * Maestro: - Regularización /Afiliación: -
Síntesis del expediente: -
No. de caja: 6 **No. consecutivo:** 61
Fojas: 3 **Fotos:** -
Observaciones:
62. **Nombre:** Contreras, Benjamín S.
Fecha de apertura: 1935.11.12 **Fecha de cierre:** 1937.11.15
Lugar: Pachuca **Logia:** Obreros Hidalguenses No.24
Lugar de nacimiento: Hermosillo, Sonora
Defunción: -
Estado civil: Casado
Religión: Libre pensador
Localidad de residencia: Pachuca; Mazatlán, Sinaloa
Profesión: Administrador de correos y telégrafos.
Solicitud: -
Aprendiz: * Compañero: * Maestro: * Regularización /Afiliación: *
Síntesis del expediente: Cuenta con carta de viaje expedida el 12 de octubre de 1936
No. de caja: 6 **No. consecutivo:** 62
Fojas: 27 **Fotos:** -
Observaciones:
63. **Nombre:** Cortés Madrid, Luis
Fecha de apertura: 1936.07.29 **Fecha de cierre:** 1938.04.25
Lugar: Pachuca **Logia:** Obreros Hidalguenses No.24
Lugar de nacimiento: Chignahuapan, Puebla
Defunción: -

Estado civil: Casado
Religión: Católica
Localidad de residencia: Tenago de Doria, Hidalgo
Profesión: Recaudador de rentas
Solicitud: 1936.07.29
Aprendiz: * Compañero: - Maestro: - Regularización /Afiliación: -
Síntesis del expediente: -
No. de caja: 6 No. consecutivo: 63
Fojas: 15 Fotos: -
Observaciones:

64. **Nombre:** Cravioto Muñoz, Rafael
Fecha de apertura: 1947.06.21 **Fecha de cierre:** 1972.12.11
Lugar: Pachuca **Logia:** Obreros Hidalguenses No. 24
Lugar de nacimiento: Pachuca, Hidalgo
Defunción: 2005
Estado civil: Casado
Religión: -
Localidad de residencia: Pachuca
Profesión: Profesor de educación superior.
Solicitud: -
Aprendiz: * Compañero: * Maestro: * Regularización /Afiliación: *
Síntesis del expediente: En la Gran Logia ocupó el Cargo de Gran Maestro en el periodo de 1961-1962. Fue nombrado comisionado en la Gran comisión suprema de Justicia.
No. de caja: 6 No. consecutivo: 64
Fojas: 22 Fotos: -
Observaciones: Renuncia a su cargo de Gran Maestro en 1962.
65. **Nombre:** Cruz Galindo, Víctor
Fecha de apertura: 1943.02.25 **Fecha de cierre:** 1947.05.10
Lugar: Pachuca **Logia:** Obreros Hidalguenses No. 24
Lugar de nacimiento: Pahuatlán, Puebla
Defunción: -
Estado civil: Casado
Religión: Católica
Localidad de residencia: Pachuca
Profesión: Empleado particular.
Solicitud: 1943.02.25
Aprendiz: * Compañero: * Maestro: - Regularización /Afiliación: *

Síntesis del expediente: Cuenta con los trabajos siguientes: "Mis impresiones", "compañero masón"

No. de caja: 6 **No. consecutivo:** 65

Fojas: 17 **Fotos:** 1 fotografía tamaño ovalo Mignon blanco y negro.

Observaciones:

66. **Nombre:** Cruz Pelacastre, Ascencio J.

Fecha de apertura: 1936.01.13 **Fecha de cierre:** 1944.11.22

Lugar: Pachuca **Logia:** Obreros Hidalguenses

No. 24

Lugar de nacimiento: -

Defunción: -

Estado civil: -

Religión: -

Localidad de residencia: Pachuca

Profesión: -

Solicitud: -

Aprendiz: * Compañero: - Maestro: - Regularización /Afiliación: -

Síntesis del expediente: Ocupó dentro de su logia el cargo de Porta Estandarte. Fue nombrado comisionado secretario de hacienda. Fue Garante de Paz de la Logia Saci No.6(Merida, Yucatán)

No. de caja: 6 **No. consecutivo:** 66

Fojas: 9 **Fotos:** -

Observaciones:

67. **Nombre:** Cuevas Lara, J. Merced

Fecha de apertura: 1938.07.13 **Fecha de cierre:** 1938.08.30

Lugar: Pachuca **Logia:** Obreros Hidalguenses No.

24

Lugar de nacimiento: -

Defunción: -

Estado civil: Soltero

Religión: Católica

Localidad de residencia: Meztitlán, Hidalgo

Profesión: -

Solicitud: -

Aprendiz: - Compañero: - Maestro: - Regularización /Afiliación: -

Síntesis del expediente: -

No. de caja: 6 **No. consecutivo:** 67

Fojas: 9 **Fotos:** -

Observaciones:

68. **Nombre:** Culebro Soto, David

Fecha de apertura: 1937.02.23 **Fecha de cierre:** 1937.11.15
Lugar: Pachuca **Logia:** Obreros Hidalguenses No. 24
Lugar de nacimiento: Tuxtla Gutiérrez, Chiapas
Defunción: -
Estado civil: Soltero
Religión: Libre pensador
Localidad de residencia: El Chico, Hidalgo
Profesión: Perito forestal.
Solicitud: 1937.02.23
Aprendiz: * Compañero: - Maestro: - Regularización /Afiliación: -
Síntesis del expediente: -
No. de caja: 6 No. consecutivo: 68
Fojas: 11 Fotos: -
Observaciones:

69. **Nombre:** Dacasa Mirelles, Avelino
Fecha de apertura: 1937.08.05 **Fecha de cierre:** 1940.10.21
Lugar: Pachuca **Logia:** Obreros Hidalguenses No. 24
Lugar de nacimiento: -
Defunción: -
Estado civil: -
Religión: -
Localidad de residencia: -
Profesión: -
Solicitud: -
Aprendiz: * Compañero: - Maestro: - Regularización /Afiliación: -
Síntesis del expediente: Fue Garante de Paz y Amistad de la Logia Renacimiento No.3(Tepic, Nayarit)
No. de caja: 6 No. consecutivo: 69
Fojas: 2 Fotos: -
Observaciones:

70. **Nombre:** Delgado Olmedo, Adolfo
Fecha de apertura: 1944.02.28 **Fecha de cierre:** 1949.02.25
Lugar: Pachuca **Logia:** Obreros Hidalguenses No.24
Lugar de nacimiento: -
Defunción: -
Estado civil: -
Religión: -
Localidad de residencia: Pachuca

Profesión: -

Solicitud: -

Aprendiz: * Compañero: - Maestro: - Regularización /Afiliación: -

Síntesis del expediente: Dentro de su logia fue nombrado comisionado de hacienda. En la Gran Logia fue nombrado comisionado Secretario de la Gran comisión de Hacienda y Hospitalario de la Gran Comisión Instaladora. Fue Garante de Paz y Amistad de las Logias Mariano Escobedo No.2(Chihuahua, Chihuahua); Regeneración No.6(Mexicali, Baja California); Oasis Potosino No.15(Tamazunchale, San Luis Potosi); Nueva Era No.24(Ciudad de México); Redención No.12(Nuevo Laredo, Tamaulipas).

No. de caja: 6 No. consecutivo: 70

Fojas: 15 Fotos: -

Observaciones:

71. **Nombre:** Díaz Nuñez, Francisco
Fecha de apertura: 1941.09.11 **Fecha de cierre:** 1941.09.11
Lugar: Pachuca **Logia:** Obreros Hidalguenses No. 24
Lugar de nacimiento: -
Defunción: -
Estado civil: -
Religión: -
Localidad de residencia: Tianguistengo, Hidalgo
Profesión: -
Solicitud: -
Aprendiz: * Compañero: - Maestro: - Regularización /Afiliación: -
Síntesis del expediente: -
No. de caja: 6 No. consecutivo: 71
Fojas: 1 Fotos: -
Observaciones:
72. **Nombre:** Domínguez Salas, Julián
Fecha de apertura: 1940.05.22 **Fecha de cierre:** 1941.10.23
Lugar: Pachuca **Logia:** Obreros Hidalguenses No.24
Lugar de nacimiento: Pueblo Nuevo, Degollado, Jalisco
Defunción: -
Estado civil: Casado
Religión: Católica
Localidad de residencia: Zimapán, Hidalgo
Profesión: Comerciante
Solicitud: 1940.05.22

**Aprendiz: * Compañero: - Maestro: - Regularización /Afiliación: -
Síntesis del expediente: -**

No. de caja: 6 No. consecutivo: 72

Fojas: 13 Fotos: -

Observaciones:

73. **Nombre:** Elías González, Eleazar
Fecha de apertura: 1936.05.03 **Fecha de cierre:** 1936.12.12
Lugar: Pachuca **Logia:** Obreros Hidalguenses No. 24
Lugar de nacimiento: -
Defunción: -
Estado civil: -
Religión: -
Localidad de residencia: Pachuca
Profesión: Inspector de Alcoholes de la Secretaría de Estado
Solicitud: -
**Aprendiz: * Compañero: - Maestro: - Regularización /Afiliación: -
Síntesis del expediente:** Ocupó dentro de su logia el cargo de Porta Estandarte.
No. de caja: 6 No. consecutivo: 73
Fojas: 3 Fotos: -
Observaciones:
74. **Nombre:** Elizalde Barbosa, Antonio
Fecha de apertura: 1940.09.04 **Fecha de cierre:** 1940.09.09
Lugar: Pachuca **Logia:** Obreros Hidalguenses No. 24
Lugar de nacimiento: Guanajuato, Guanajuato
Defunción: -
Estado civil: Casado
Religión: Libre pensador
Localidad de residencia: Pachuca
Profesión: Empleado público
Solicitud: -
**Aprendiz: - Compañero: - Maestro: - Regularización /Afiliación: -
Síntesis del expediente:** -
No. de caja: 6 No. consecutivo: 74
Fojas: 2 Fotos: -
Observaciones:
75. **Nombre:** Elizarrás Tinoco, Enrique
Fecha de apertura: 1937.08.09 **Fecha de cierre:** 1938.07.07

Lugar: Pachuca **Logia:** Obreros Hidalguenses
No.24
Lugar de nacimiento: Mixcoac, Ciudad de México
Defunción: -
Estado civil: Soltero
Religión: Católica
Localidad de residencia: Itinerante
Profesión: Artista teatral
Solicitud: 1937.08.09
Aprendiz: * Compañero: - Maestro: - Regularización /Afiliación: -
Síntesis del expediente: Cuenta con el siguiente trabajo: "Mis impresiones".
No. de caja: 6 **No. consecutivo:** 75
Fojas: 6 **Fotos:** -
Observaciones:

76. **Nombre:** Elizarrás Tinoco, Francisco
Fecha de apertura: 1937.08.09 **Fecha de cierre:** 1937.08.10
Lugar: Pachuca **Logia:** Obreros Hidalguenses
No.24
Lugar de nacimiento: Zacapu, Michoacán
Defunción: -
Estado civil: Casado
Religión: Católica
Localidad de residencia: Itinerante
Profesión: Artista teatral
Solicitud: 1937.08.09
Aprendiz: * Compañero: - Maestro: - Regularización /Afiliación: -
Síntesis del expediente: -
No. de caja: 6 **No. consecutivo:** 76
Fojas: 5 **Fotos:** -
Observaciones:

77. **Nombre:** Escobedo y del Valle, Eduardo Alfonso
Fecha de apertura: 1939.07.21 **Fecha de cierre:** 1940.07.05
Lugar: Pachuca **Logia:** Obreros Hidalguenses
No. 24
Lugar de nacimiento: Ciudad de México
Defunción: -
Estado civil: Soltero
Religión: Católica
Localidad de residencia: Pachuca
Profesión: Empleado federal

Solicitud: 1939.07.21

Aprendiz: * Compañero: - Maestro: - Regularización /Afiliación: -

Síntesis del expediente: Cuenta con carta de viaje expedida el 31 de julio de 1939.

No. de caja: 6 **No. consecutivo:** 77

Fojas: 4 **Fotos:** -

Observaciones:

78. **Nombre:** Escorza Escamilla, José C.
Fecha de apertura: 1935.03.19 **Fecha de cierre:** 1937.04.04
Lugar: Pachuca **Logia:** Obreros Hidalguenses
No.24
Lugar de nacimiento: Huasca de Ocampo, Hidalgo
Defunción: -
Estado civil: -
Religión: -
Localidad de residencia: Pachuca; Yautepec, Morelos
Profesión: -
Solicitud: -
Aprendiz: * Compañero: - Maestro: - Regularización /Afiliación: -
Síntesis del expediente: Cuenta con carta de viaje expedida el 9 de diciembre de 1935. Fue borrado y expulsado del cuadro por falta de cumplimiento de sus deberes masónicos.
No. de caja: 6 **No. consecutivo:** 78
Fojas: 25 **Fotos:** -
Observaciones:
79. **Nombre:** Espino del Castillo, Manuel
Fecha de apertura: 1940.04.08 **Fecha de cierre:** 1942.07.07
Lugar: Pachuca **Logia:** Obreros Hidalguenses
No. 24
Lugar de nacimiento: Ciudad de México
Defunción: -
Estado civil: Soltero
Religión: Católica
Localidad de residencia: Pachuca
Profesión: Empleado federal
Solicitud: 1940.04.08
Aprendiz: * Compañero: - Maestro: - Regularización /Afiliación: -
Síntesis del expediente: -
No. de caja: 6 **No. consecutivo:** 79
Fojas: 17 **Fotos:** -
Observaciones:

80. **Nombre:** Espino del Castillo, Mariano
Fecha de apertura: 1940.04.05 **Fecha de cierre:** 1940.05.08
Lugar: Pachuca **Logia:** Obreros Hidalguenses
No. 24
Lugar de nacimiento: Ciudad de México
Defunción: -
Estado civil: Soltero
Religión: Católica
Localidad de residencia: Pachuca
Profesión: Empleado federal
Solicitud: 1940.04.05
Aprendiz: * Compañero: - Maestro: - Regularización /Afiliación: -
Síntesis del expediente: -
No. de caja: 6 No. consecutivo: 80
Fojas: 5 Fotos: -
Observaciones:
81. **Nombre:** Espinosa Amador, José
Fecha de apertura: 1940.02.05 **Fecha de cierre:** 1940.05.30
Lugar: Pachuca **Logia:** Obreros Hidalguenses No.
24
Lugar de nacimiento: Real del Monte, Hidalgo
Defunción: -
Estado civil: -
Religión: Católica
Localidad de residencia: Pachuca
Profesión: Constructor
Solicitud: 1940.02.05
Aprendiz: * Compañero: - Maestro: - Regularización /Afiliación: -
Síntesis del expediente: -
No. de caja: 6 No. consecutivo: 81
Fojas: 17 Fotos: -
Observaciones:
82. **Nombre:** Espinosa González, Enrique
Fecha de apertura: 1941.07.09 **Fecha de cierre:** 1942.09.21
Lugar: Pachuca **Logia:** Obreros Hidalguenses
No. 24
Lugar de nacimiento: Ciudad de México
Defunción: -
Estado civil: Casado
Religión: Católica

Localidad de residencia: Pachuca

Profesión: Médico Cirujano

Solicitud: 1941.07.09

Aprendiz: * Compañero: - Maestro: - Regularización /Afiliación: -

Síntesis del expediente: Fue borrado del cuadro logial y expulsado por falta de asistencia y pago.Cuenta con el siguiente trabajo: "Iniciación"

No. de caja: 6 No. consecutivo: 82

Fojas: 19 Fotos: -

Observaciones:

83. **Nombre:** Estrada Eblé, Bernardo

Fecha de apertura: 1939.03.10 **Fecha de cierre:** 1940.08.15

Lugar: Pachuca

Logia: Obreros Hidalguenses

No. 24

Lugar de nacimiento: Villahermosa, Tabasco

Defunción: -

Estado civil: Casado

Religión: Católica

Localidad de residencia: Pachuca

Profesión: Empleado federal

Solicitud: 1939.03.10

Aprendiz: * Compañero: - Maestro: - Regularización /Afiliación: -

Síntesis del expediente: -

No. de caja: 6 No. consecutivo: 83

Fojas: 13 Fotos: -

Observaciones:

84. **Nombre:** Feria Durán, Manuel

Fecha de apertura: 1940.01.25 **Fecha de cierre:** 1940.03.11

Lugar: Pachuca

Logia: Obreros Hidalguenses

No. 24

Lugar de nacimiento: Oaxaca, Oaxaca

Defunción: -

Estado civil: Casado

Religión: Católica

Localidad de residencia: Pachuca

Profesión: Empleado federal

Solicitud: 1940.01.25

Aprendiz: * Compañero: - Maestro: - Regularización /Afiliación: -

Síntesis del expediente: -

No. de caja: 7 No. consecutivo: 1

Fojas: 16 Fotos: -

Observaciones:

85. **Nombre:** Fernández Loredo, Saúl
Fecha de apertura: 1935.08.25 **Fecha de cierre:** 1936.12.29
Lugar: Pachuca **Logia:** Obreros Hidalguenses
No. 24
Lugar de nacimiento: Veracruz, Veracruz
Defunción: 1936.10.17
Estado civil: Soltero
Religión: Ninguna
Localidad de residencia: Actopan, Hidalgo; Sombrerete, Zacatecas
Profesión: Agricultor
Solicitud: 1935.08.23
Aprendiz: * Compañero: * Maestro: - Regularización /Afiliación: -
Síntesis del expediente: Cuenta con el siguiente trabajo: "Pobreza moral". Solicita ayuda de sus hermanos por amenaza de muerte en Sombrerete, Zacatecas.
No. de caja: 7 **No. consecutivo:** 2
Fojas: 93 **Fotos:** -
Observaciones:
86. **Nombre:** Fernández Zamudio, Pelayo
Fecha de apertura: 1933.05.15 **Fecha de cierre:** 1933.05.15
Lugar: Pachuca **Logia:** Obreros Hidalguenses
No. 24
Lugar de nacimiento: Veracruz, Veracruz
Defunción: -
Estado civil: Casado
Religión: Católica
Localidad de residencia: Pachuca
Profesión: Comerciante
Solicitud: -
Aprendiz: * Compañero: * Maestro: - Regularización /Afiliación: *
Síntesis del expediente: Procedía de la logia Obreros del templo No.30 (Veracruz). Fue borrado del cuadro logial por retirase de la jurisdicción.
No. de caja: 7 **No. consecutivo:** 3
Fojas: 10 **Fotos:** -
Observaciones:
87. **Nombre:** Ferrer Baynon, Felipe
Fecha de apertura: 1936.01.22 **Fecha de cierre:** 1936.05.05
Lugar: Pachuca **Logia:** Obreros Hidalguenses
No. 24
Lugar de nacimiento: -

Defunción: -
Estado civil: -
Religión: -
Localidad de residencia: Pachuca
Profesión: Médico cirujano
Solicitud: -
Aprendiz: - **Compañero:** - **Maestro:** - **Regularización /Afiliación:** -
Síntesis del expediente: -
No. de caja: 7 **No. consecutivo:** 4
Fojas: 3 **Fotos:** -
Observaciones:

88. **Nombre:** Figueroa Orellana, Francisco
Fecha de apertura: 1938.06.08 **Fecha de cierre:** 1938.08.16
Lugar: Pachuca **Logia:** Obreros Hidalguenses No.24
Lugar de nacimiento: -
Defunción: -
Estado civil: -
Religión: -
Localidad de residencia: Apan, Hidalgo
Profesión: -
Solicitud: -
Aprendiz: * Compañero: * Maestro: * Regularización /Afiliación: -
Síntesis del expediente: -
No. de caja: 7 **No. consecutivo:** 5
Fojas: 12 **Fotos:** -
Observaciones:

89. **Nombre:** Flores Peña, Enrique
Fecha de apertura: 1936.01.13 **Fecha de cierre:** 1939.01.29
Lugar: Pachuca **Logia:** Obreros Hidalguenses
No.24
Lugar de nacimiento: Pachuca, Hidalgo
Defunción: -
Estado civil: -
Religión: -
Localidad de residencia: Pachuca
Profesión: -
Solicitud: -
Aprendiz: * Compañero: * Maestro: * Regularización /Afiliación: -
Síntesis del expediente: Ocupó dentro de su logia el cargo de secretario.
Fue nombrado comisionado, vocal de la comisión de hacienda, vocal de

la comisión editorial. Fue Garante de Paz y Amistad de la Logia Aguila Mexicana No. 33 (Panuco, Veracruz)

No. de caja: 7 **No. consecutivo:** 6

Fojas: 7 **Fotos:** -

Observaciones:

90. **Nombre:** Flores, Juan E.

Fecha de apertura: 1936.04.11 **Fecha de cierre:** 1938.02.21

Lugar: Pachuca **Logia:** Obreros Hidalguenses

No .24

Lugar de nacimiento: Pachuca, Hidalgo

Defunción: -

Estado civil: Casado

Religión: -

Localidad de residencia: Pachuca

Profesión: Empleado

Solicitud: -

Aprendiz: * Compañero: * Maestro: * Regularización /Afiliación: *

Síntesis del expediente: Ocupó dentro de su logia el cargo de Guarda templo. Fue dado de baja de la logia Obreros Hidalguenses por integrarse a la logia Francisco Noble

No. de caja: 7 **No. consecutivo:** 7

Fojas: 3 **Fotos:** -

Observaciones:

91. **Nombre:** Galindo Ruiz, Ezequiel

Fecha de apertura: 1936.01.13 **Fecha de cierre:** 1952.10.07

Lugar: Pachuca **Logia:** Obreros Hidalguenses

No.24

Lugar de nacimiento: -

Defunción: -

Estado civil: -

Religión: -

Localidad de residencia: Pachuca

Profesión: -

Solicitud: -

Aprendiz: * Compañero: * Maestro: * Regularización /Afiliación: -

Síntesis del expediente: Se retiro con carta de quite expedida el 9 de mayo de 1947.

No. de caja: 7 **No. consecutivo:** 8

Fojas: 7 **Fotos:** -

Observaciones:

92. **Nombre:** Galindo Ruiz, Luis
Fecha de apertura: 1935.09.14 **Fecha de cierre:** 1947.02.14
Lugar: Pachuca **Logia:** Obreros Hidalguenses No. 24
Lugar de nacimiento: Pachuca, Hidalgo
Defunción: -
Estado civil: Soltero
Religión: Evangélica
Localidad de residencia: Pachuca
Profesión: Ingeniero
Solicitud: 1935.09.14
Aprendiz: * Compañero: * Maestro: * Regularización /Afiliación: *
Síntesis del expediente: Dentro de su logia fue nombrado comisionado de la construcción de un templo en Zimapán. Cuenta con los siguientes trabajos: "La suprema hecatombre", "Las cuatro causas del desequilibrio económico" y "El amor". Fue dado de baja de la logia Obreros Hidalguenses por integrarse a la logia Francisco Noble de la cual fue miembro fundador. Dentro de la Gran Logia fue nombrado comisionado Vocal de administración, Vocal de hacienda, biblioteca y glosa
No. de caja: 7 No. consecutivo: 9
Fojas: 36 Fotos: -
Observaciones:
93. **Nombre:** Gallegos Meza, Fausto
Fecha de apertura: 1936.04.01 **Fecha de cierre:** 1973.06.25
Lugar: Pachuca **Logia:** Obreros Hidalguenses No. 24
Lugar de nacimiento: Tacuba, Ciudad de México
Defunción: -
Estado civil: Soltero
Religión: Católica
Localidad de residencia: Tenago de Doria, Hidalgo; Huejutla, Hidalgo; Chilcuautla, Hidalgo.
Profesión: Recaudador de rentas
Solicitud: 1936.06.18
Aprendiz: * Compañero: * Maestro: * Regularización /Afiliación: -
Síntesis del expediente: Cuenta con el siguiente trabajo: "Que se debe el hombre a si mismo", "La lucha por el ideal". Cuenta con los siguientes poemas: "La logia", "Navidad", "Senda", "Loa", "Madre tierra". Ocupó los cargos de de primer venerable maestro de la Logia Mineros de Mineros de Pachuca No.78 y orador de la Logia "Cuauhtémoc" No.18. En la Gran Logia Ocupó los cargos de Segundo Gran Vigilante (1963 y 1971) y Primer Gran Vigilante (1969). Fue nombrado comisionado de hacienda.

No. de caja: 7 **No. consecutivo:** 10

Fojas: 78 **Fotos:** -

Observaciones: Se presenta ambigüedad en el nombre puesto que aparece Gallegos Meza, Fausto o Meza Gallegos, Fausto.

94. **Nombre:** Galván Nieto, Manuel

Fecha de apertura: 1940.07.31 **Fecha de cierre:** 1942.04.10

Lugar: Pachuca **Logia:** Obreros Hidalguenses No.24

Lugar de nacimiento: -

Defunción: -

Estado civil: -

Religión: -

Localidad de residencia: Campeche, Campeche; Zacatecas, Zacatecas; Ciudad de México

Profesión: -

Solicitud: -

Aprendiz: * Compañero: - Maestro: - Regularización /Afiliación: -

Síntesis del expediente: Se menciona que se retiró con carta de viaje.

No. de caja: 7 **No. consecutivo:** 11

Fojas: 3 **Fotos:** -

Observaciones:

95. **Nombre:** Gálvez Bravo, Aureliano

Fecha de apertura: 1939.04.07 **Fecha de cierre:** 1939.12.02

Lugar: Pachuca **Logia:** Obreros Hidalguenses No. 24

Lugar de nacimiento: Jiquilpan, Michoacán

Defunción: -

Estado civil: Soltero

Religión: -

Localidad de residencia: Pachuca

Profesión: Empleado

Solicitud: 1939.04.07

Aprendiz: * Compañero: - Maestro: - Regularización /Afiliación: -

Síntesis del expediente: Fue borrado del cuadro logial y expulsado por ebrio consuetudinario.

No. de caja: 7 **No. consecutivo:** 12

Fojas: 8 **Fotos:** -

Observaciones:

96. **Nombre:** García Cabrera, Ramón

Fecha de apertura: 1941.07.15 **Fecha de cierre:** 1941.08.20

Lugar: Pachuca
No.24
Logia: Obreros Hidalguenses
Lugar de nacimiento: Tulancingo, Hidalgo
Defunción: -
Estado civil: Casado
Religión: Católica
Localidad de residencia: Real del Monte, Hidalgo
Profesión: Minero
Solicitud: 1941.07.15
Aprendiz: * Compañero: - Maestro: - Regularización /Afiliación: -
Síntesis del expediente: -
No. de caja: 7 No. consecutivo: 13
Fojas: 10 Fotos: -
Observaciones:

97. **Nombre:** García Mijarez, José
Fecha de apertura: 1937.06.15 **Fecha de cierre:** 1939.10.02
Lugar: Pachuca **Logia:** Obreros Hidalguenses
No. 24
Lugar de nacimiento: Tepic, Nayarit
Defunción: -
Estado civil: Soltero
Religión: Católica
Localidad de residencia: Pachuca; Monterrey, Nuevo León
Profesión: Empleado
Solicitud: 1937.06.17
Aprendiz: * Compañero: * Maestro: - Regularización /Afiliación: -
Síntesis del expediente: Cuenta con carta de viaje expedida el 21 de febrero de 1938. Se retiro con certificado de retiro expedido en 21 de agosto de 1939.
No. de caja: 7 No. consecutivo: 14
Fojas: 17 Fotos: -
Observaciones:

98. **Nombre:** García Ruiz, José
Fecha de apertura: 1936.03.06 **Fecha de cierre:** 1936.03.06
Lugar: Pachuca **Logia:** Obreros Hidalguenses
No. 24
Lugar de nacimiento: Tulancingo, Hidalgo
Defunción: -
Estado civil: Casado
Religión: -
Localidad de residencia: Tulancingo, Hidalgo

Profesión: Empleado

Solicitud: -

Aprendiz: * Compañero: * Maestro: * Regularización /Afiliación: -

Síntesis del expediente: Cuenta con carta de quite expedida el 6 de marzo de 1936.

No. de caja: 7 **No. consecutivo:** 15

Fojas: 1 **Fotos:** -

Observaciones:

99. **Nombre:** García Tijerina, Antonio I.

Fecha de apertura: 1935.10.02 **Fecha de cierre:** 1937.01.15

Lugar: Pachuca **Logia:** Obreros Hidalguenses

No. 24

Lugar de nacimiento: Linares, Nuevo León

Defunción: -

Estado civil: Casado

Religión: -

Localidad de residencia: Toluca, México

Profesión: Médico Cirujano

Solicitud: -

Aprendiz: * Compañero: * Maestro: - Regularización /Afiliación: -

Síntesis del expediente: Cuenta con carta de viaje expedida el 7 de febrero de 1936. Se retiro con certificado de retiro expedido el 12 de octubre de 1936

No. de caja: 7 **No. consecutivo:** 16

Fojas: 7 **Fotos:** -

Observaciones:

100. **Nombre:** García, Alfonso

Fecha de apertura: 1942.05.07 **Fecha de cierre:** 1942.05.07

Lugar: Pachuca **Logia:** Obreros Hidalguenses

No. 24

Lugar de nacimiento: Pachuca, Hidalgo

Defunción: -

Estado civil: Casado

Religión: Católica

Localidad de residencia: Pachuca

Profesión: Profesor de educación física

Solicitud: -

Aprendiz: * Compañero: * Maestro: * Regularización /Afiliación: -

Síntesis del expediente: Procedía de la Logia Adelante (Hidalgo).

No. de caja: 7 **No. consecutivo:** 17

Fojas: 2 **Fotos:** -

Observaciones:

101. **Nombre:** Garduño Moreno, Alfonso
Fecha de apertura: 1940.07.16 **Fecha de cierre:** 1940.08.14
Lugar: Pachuca **Logia:** Obreros Hidalguenses
No. 24
Lugar de nacimiento: Temascaltepec, Hidalgo
Defunción: -
Estado civil: Casado
Religión: Católica
Localidad de residencia: Pachuca
Profesión: Empleado federal
Solicitud: 1940.07.16
Aprendiz: * Compañero: - Maestro: - Regularización /Afiliación: -
Síntesis del expediente: Se retira con certificado de retiro expedido el 14 de agosto de 1940.
No. de caja: 7 **No. consecutivo:** 18
Fojas: 6 **Fotos:** -
Observaciones:
102. **Nombre:** Garza S. Gaspar de la
Fecha de apertura: 1937.11.06 **Fecha de cierre:** 1937.11.06
Lugar: Pachuca **Logia:** Obreros Hidalguenses
No. 24
Lugar de nacimiento: -
Defunción: -
Estado civil: -
Religión: -
Localidad de residencia: -
Profesión: -
Solicitud: -
Aprendiz: - Compañero: - Maestro: - Regularización /Afiliación: -
Síntesis del expediente: -
No. de caja: 7 **No. consecutivo:** 19
Fojas: 2 **Fotos:** -
Observaciones:
103. **Nombre:** Germán Germán, Diego
Fecha de apertura: 1939.03.09 **Fecha de cierre:** 1941.07.10
Lugar: Pachuca **Logia:** Obreros Hidalguenses
No. 24
Lugar de nacimiento: Santa María Natvitas, Cuautepec, Hidalgo
Defunción: -

Estado civil: Soltero
Religión: Católica
Localidad de residencia: Pachuca
Profesión: Empleado federal
Solicitud: 1939.03.09
Aprendiz: * Compañero: * Maestro: - Regularización /Afiliación: -
Síntesis del expediente: Fue borrado del cuadro logial por falta de asistencia y pago.
No. de caja: 7 **No. consecutivo:** 20
Fojas: 12 **Fotos:** -
Observaciones:

104. **Nombre:** Gómez Albarrám, José Luz
Fecha de apertura: 1940.11.11 **Fecha de cierre:** 1942.09.10
Lugar: Pachuca **Logia:** Obreros Hidalguenses
No. 24
Lugar de nacimiento: -
Defunción: -
Estado civil: -
Religión: -
Localidad de residencia: Mineral del Monte, Hidalgo
Profesión: -
Solicitud: -
Aprendiz: * Compañero: - Maestro: - Regularización /Afiliación: -
Síntesis del expediente: Fue borrado del cuadro logial por falta de asistencia y pago.
No. de caja: 7 **No. consecutivo:** 21
Fojas: 3 **Fotos:** -
Observaciones:

105. **Nombre:** Gómez Ocegüera, José
Fecha de apertura: 1938.06.04 **Fecha de cierre:** 1939.12.19
Lugar: Pachuca **Logia:** Obreros Hidalguenses
No. 24
Lugar de nacimiento: Los reyes, Michoacán
Defunción: -
Estado civil: Casado
Religión: Cristiana
Localidad de residencia: Pachuca; La Paz, Baja California
Profesión: Empleado federal
Solicitud: -
Aprendiz: * Compañero: * Maestro: * Regularización /Afiliación: *

Síntesis del expediente: Procedía de la Logia Venustiano Carranza No.1(Mazatlán, Sinaloa) Cuenta con carta de quite expedida el 12 de diciembre de 1939

No. de caja: 7 **No. consecutivo:** 22

Fojas: 19 **Fotos:** -

Observaciones:

106. **Nombre:** González Ángulo, Alfonso
Fecha de apertura: 1936.06.16 **Fecha de cierre:** 1938.04.01
Lugar: Pachuca **Logia:** Obreros Hidalguenses No.24
Lugar de nacimiento: Zimatlán, Oaxaca
Defunción: -
Estado civil: Casado
Religión: Católica
Localidad de residencia: Mineral del Monte, Hidalgo
Profesión: Telegrafista
Solicitud: 1936.06.16
Aprendiz: * Compañero: * Maestro: * Regularización /Afiliación: -
Síntesis del expediente: -
No. de caja: 7 **No. consecutivo:** 23
Fojas: 11 **Fotos:** -
Observaciones:
107. **Nombre:** González Chaix, Carlos
Fecha de apertura: 1937.01.10 **Fecha de cierre:** 1942.06.08
Lugar: Pachuca **Logia:** Obreros Hidalguenses No. 24
Lugar de nacimiento: -
Defunción: -
Estado civil: Soltero
Religión: Católica
Localidad de residencia: Pachuca
Profesión: Comerciante
Solicitud: -
Aprendiz: * Compañero: - Maestro: - Regularización /Afiliación: -
Síntesis del expediente: -
No. de caja: 7 **No. consecutivo:** 24
Fojas: 4 **Fotos:** -
Observaciones:
108. **Nombre:** González Flores, Ramón
Fecha de apertura: 1935.11.07 **Fecha de cierre:** 1935.11.07

Lugar: Pachuca **Logia:** Obreros Hidalguenses
No.24

Lugar de nacimiento: Orizaba, Veracruz

Defunción: -

Estado civil: Soltero

Religión: -

Localidad de residencia: Pachuca

Profesión: Empleado

Solicitud: 1935.11.07

Aprendiz: * Compañero: * Maestro: * Regularización /Afiliación: -

Síntesis del expediente: Procedía de la Logia Alma de Juárez No. 5

No. de caja: 7 No. consecutivo: 25

Fojas: 1 Fotos: -

Observaciones:

109. **Nombre:** González Ricardes, Félix

Fecha de apertura: 1941.07.05 **Fecha de cierre:** 1941.08.02

Lugar: Pachuca **Logia:** Obreros Hidalguenses

No. 24

Lugar de nacimiento: Oaxaca, Oaxaca

Defunción: -

Estado civil: Soltero

Religión: Católica

Localidad de residencia: Pachuca

Profesión: Obrero minero

Solicitud: 1941.07.05

Aprendiz: - Compañero: - Maestro: - Regularización /Afiliación: -

Síntesis del expediente: -

No. de caja: 7 No. consecutivo: 26

Fojas: 10 Fotos: -

Observaciones:

110. **Nombre:** Guerra Riboto, Esteban

Fecha de apertura: 1938.06.03 **Fecha de cierre:** 1938.07.08

Lugar: Pachuca **Logia:** Obreros Hidalguenses

No. 24

Lugar de nacimiento: León, España

Defunción: -

Estado civil: Casado

Religión: Católica

Localidad de residencia: Ixmiquilpan, Hidalgo

Profesión: Comerciante

Solicitud: 1938.06.03

Aprendiz: - Compañero: - Maestro: - Regularización /Afiliación: -
Síntesis del expediente: -
No. de caja: 7 No. consecutivo: 27
Fojas: 6 Fotos: -
Observaciones:

111. **Nombre:** Guerra Aguilar, Carlos
Fecha de apertura: 1940.09.25 **Fecha de cierre:** 1941.07.10
Lugar: Pachuca **Logia:** Obreros Hidalguenses No.24
Lugar de nacimiento: -
Defunción: -
Estado civil: -
Religión: -
Localidad de residencia: Zamora, Michoacán; Mérida, Yucatán
Profesión: -
Solicitud: -
Aprendiz: - Compañero: - Maestro: - Regularización /Afiliación: -
Síntesis del expediente: -
No. de caja: 7 No. consecutivo: 28
Fojas: 2 Fotos: -
Observaciones:
112. **Nombre:** Guerrero Sandoval, Pablo
Fecha de apertura: 1939.03.09 **Fecha de cierre:** 1939.12.11
Lugar: Pachuca **Logia:** Obreros Hidalguenses No. 24
Lugar de nacimiento: Jiquilpan, Michoacán
Defunción: -
Estado civil: Casado
Religión: Católica
Localidad de residencia: Pachuca
Profesión: Empleado federal
Solicitud: 1939.03.09
Aprendiz: * Compañero: - Maestro: - Regularización /Afiliación: -
Síntesis del expediente: -
No. de caja: 7 No. consecutivo: 29
Fojas: 8 Fotos: -
Observaciones:
113. **Nombre:** Guijarro Muro, José Ángel
Fecha de apertura: 1935.08.15 **Fecha de cierre:** 1937.02.05
Lugar: Pachuca **Logia:** Obreros Hidalguenses

No. 24

Lugar de nacimiento: Mineral de la Luz, Guanajuato

Defunción: -

Estado civil: Casado

Religión: Católica

Localidad de residencia: Pachuca; Merida, Yucatán, Veracruz, Veracruz, Guadalajara, Jalisco.

Profesión: Empleado público

Solicitud: 1935.08.15

Aprendiz: * Compañero: * Maestro: * Regularización /Afiliación: -

Síntesis del expediente: Se retiro con carta de quite expedida el 5 de febrero de 1937.

No. de caja: 7 **No. consecutivo:** 30

Fojas: 24 **Fotos:** -

Observaciones:

114. **Nombre:** Gutiérrez Montaña, Eliseo

Fecha de apertura: 1936.03.09 **Fecha de cierre:** 1936.03.09

Lugar: Pachuca

Logia: Obreros Hidalguenses

No. 24

Lugar de nacimiento: Juchipila, Zacatecas

Defunción: -

Estado civil: Casado

Religión: Católica

Localidad de residencia: Ciudad de México

Profesión: Empleado federal

Solicitud: -

Aprendiz: * Compañero: - Maestro: - Regularización /Afiliación: -

Síntesis del expediente: Se retiro con carta de quite expedida el 9 de marzo de 1936.

No. de caja: 7 **No. consecutivo:** 31

Fojas: 1 **Fotos:** -

Observaciones:

115. **Nombre:** Hernández Barba, Héctor Germán

Fecha de apertura: 1938.07.06 **Fecha de cierre:** 1941.07.10

Lugar: Pachuca

Logia: Obreros Hidalguenses

No. 24

Lugar de nacimiento: Ciudad de México

Defunción: -

Estado civil: Casado

Religión: Católica

Localidad de residencia: Ixmiquilpan, Hidalgo

Profesión: Empleado federal
Solicitud: 1938.07.24
Aprendiz: * Compañero: - Maestro: - Regularización /Afiliación: -
Síntesis del expediente: -
No. de caja: 7 No. consecutivo: 32
Fojas: 10 Fotos: -
Observaciones:

116. **Nombre:** Hernández Cano, Abelardo
Fecha de apertura: 1938.02.10 **Fecha de cierre:** 1938.11.03
Lugar: Pachuca **Logia:** Obreros Hidalguenses No. 24
Lugar de nacimiento: Veracruz, Veracruz
Defunción: -
Estado civil: Soltero
Religión: Católica
Localidad de residencia: Pachuca, San Luis Potosí, San Luis Potosí
Profesión: Empleado
Solicitud: -
Aprendiz: * Compañero: * Maestro: - Regularización /Afiliación: *
Síntesis del expediente: Procedía de la Logia Guardianes del Misterio No.4(Monterrey, Nuevo León), Cuenta con carta de quite expedida el 22 de abril de 1938.
No. de caja: 7 No. consecutivo: 33
Fojas: 16 Fotos: -
Observaciones:

117. **Nombre:** Hernández Cortés, Aurelio
Fecha de apertura: 1941.07.04 **Fecha de cierre:** 1941.08.06
Lugar: Pachuca **Logia:** Obreros Hidalguenses No. 24
Lugar de nacimiento: Mineral del Monte, Hidalgo
Defunción: -
Estado civil: Casado
Religión: Católica
Localidad de residencia: Pachuca
Profesión: Minero
Solicitud: 1941.07.04
Aprendiz: * Compañero: - Maestro: - Regularización /Afiliación: -
Síntesis del expediente: Cuenta con el siguiente trabajo: "Libertad".
No. de caja: 7 No. consecutivo: 34
Fojas: 10 Fotos: -
Observaciones:

118. **Nombre:** Hernández, Domingo C.
Fecha de apertura: 1936.11.27 **Fecha de cierre:** 1936.11.27
Lugar: Pachuca **Logia:** Obreros Hidalguenses
No .24
Lugar de nacimiento: -
Defunción: -
Estado civil: -
Religión: -
Localidad de residencia: Pachuca
Profesión: -
Solicitud: -
Aprendiz: * Compañero: - Maestro: - Regularización /Afiliación: -
Síntesis del expediente: -
No. de caja: 7 No. consecutivo: 35
Fojas: 1 Fotos: -
Observaciones:
119. **Nombre:** Hernández Morales, Alfonso
Fecha de apertura: 1935.10.01 **Fecha de cierre:** 1937.11.15
Lugar: Pachuca **Logia:** Obreros Hidalguenses
No. 24
Lugar de nacimiento: Pachuca, Hidalgo
Defunción: -
Estado civil: Casado
Religión: Protestante
Localidad de residencia: Pachuca
Profesión: Profesor
Solicitud: 1935.10.01
Aprendiz: * Compañero: - Maestro: - Regularización /Afiliación: -
Síntesis del expediente: -
No. de caja: 7 No. consecutivo: 36
Fojas: 13 Fotos: -
Observaciones:
120. **Nombre:** Hernández Yáñez, Roberto
Fecha de apertura: 1945.07.23 **Fecha de cierre:** 1945.09.06
Lugar: Pachuca **Logia:** Obreros Hidalguenses
No. 24
Lugar de nacimiento: Pachuca, Hidalgo
Defunción: -
Estado civil: Casado
Religión: Católica

Localidad de residencia: Pachuca
Profesión: Empleado público
Solicitud: 1945.07.23
Aprendiz: - Compañero: - Maestro: - Regularización /Afiliación: -
Síntesis del expediente: -
No. de caja: 7 No. consecutivo: 37
Fojas: 9 Fotos: -
Observaciones:

121. **Nombre:** Hernández, J. Pilar
Fecha de apertura: 1940.05.13 **Fecha de cierre:** 1940.07.04
Lugar: Pachuca **Logia:** Obreros Hidalguenses
No. 24
Lugar de nacimiento: Pachuca, Hidalgo
Defunción: -
Estado civil: Casado
Religión: Católica
Localidad de residencia: Pachuca
Profesión: Empleado
Solicitud: 1940.05.13
Aprendiz: * Compañero: - Maestro: - Regularización /Afiliación: -
Síntesis del expediente: -
No. de caja: 7 No. consecutivo: 38
Fojas: 9 Fotos: -
Observaciones:

122. **Nombre:** Hernández, Jesús J.
Fecha de apertura: 1936.12.07 **Fecha de cierre:** 1937.11.01
Lugar: Pachuca **Logia:** Obreros Hidalguenses
No. 24
Lugar de nacimiento: Tenango de Doria, Hidalgo
Defunción: -
Estado civil: Casado
Religión: Católica
Localidad de residencia: Tenango de Doria
Profesión: Empleado
Solicitud: 1936.12.21
Aprendiz: * Compañero: - Maestro: - Regularización /Afiliación: -
Síntesis del expediente: -
No. de caja: 7 No. consecutivo: 39
Fojas: 13 Fotos: -
Observaciones:

123. **Nombre:** Herrera Jasso, Juan
Fecha de apertura: 1935.07.30 **Fecha de cierre:** 1939.08.02
Lugar: Pachuca **Logia:** Obreros Hidalguenses
No.24
Lugar de nacimiento: Guanajuato, Guanajuato
Defunción: -
Estado civil: Casado
Religión: Católica
Localidad de residencia: Pachuca; Morelia, Michoacán
Profesión: Empleado
Solicitud: 1935.07.30
Aprendiz: * Compañero: * Maestro: * Regularización /Afiliación: -
Síntesis del expediente: Ocupó dentro de su logia los cargos de economo y tesorero adjunto. Cuenta con carta de viaje expedida el 6 de febrero de 1939.
No. de caja: 7 No. consecutivo: 40
Fojas: 9 Fotos: -
Observaciones:
124. **Nombre:** Herrera Martínez, Aldegundo
Fecha de apertura: 1936.10.01 **Fecha de cierre:** 1936.12.07
Lugar: Pachuca **Logia:** Obreros Hidalguenses
No.24
Lugar de nacimiento: Actopan, Hidalgo
Defunción: -
Estado civil: Casado
Religión: Libre pensador
Localidad de residencia: Tepatepec, Hidalgo
Profesión: Comerciante
Solicitud: 1936.10.01
Aprendiz: - Compañero: - Maestro: - Regularización /Afiliación: -
Síntesis del expediente: -
No. de caja: 7 No. consecutivo: 41
Fojas: 6 Fotos: -
Observaciones:
125. **Nombre:** Hidalgo Téllez, Miguel
Fecha de apertura: 1936.11.27 **Fecha de cierre:** 1939.12.02
Lugar: Pachuca **Logia:** Obreros Hidalguenses
No. 24
Lugar de nacimiento: Pachuca, Hidalgo
Defunción: -
Estado civil: Casado

Religión: Católica
Localidad de residencia: Pachuca
Profesión: Comerciante
Solicitud: 1936.11.27
Aprendiz: * Compañero: - Maestro: - Regularización /Afiliación: -
Síntesis del expediente: Fue borrado del cuadro logial por falta de asistencia y pago.
No. de caja: 7 No. consecutivo: 42
Fojas: 15 Fotos: -
Observaciones:

126. **Nombre:** Huerta García, Francisco
Fecha de apertura: 1936.02.07 **Fecha de cierre:** 1936.05.16
Lugar: Pachuca **Logia:** Obreros Hidalguenses
No. 24
Lugar de nacimiento: -
Defunción: -
Estado civil: -
Religión: -
Localidad de residencia: Guanajuato, Guanajuato
Profesión: -
Solicitud: -
Aprendiz: * Compañero: - Maestro: - Regularización /Afiliación: -
Síntesis del expediente: -
No. de caja: 7 No. consecutivo: 43
Fojas: 2 Fotos: -
Observaciones:
127. **Nombre:** Iñiguez Serrato, Rafael
Fecha de apertura: 1935.07.29 **Fecha de cierre:** 1939.12.14
Lugar: Pachuca **Logia:** Obreros Hidalguenses
No.24
Lugar de nacimiento: Guadalajara, Jalisco
Defunción: -
Estado civil: Casado
Religión: Católica
Localidad de residencia: Pachuca; Cuernavaca, Morelos
Profesión: Empleado
Solicitud: 1935.07.29
Aprendiz: * Compañero: * Maestro: - Regularización /Afiliación: -
Síntesis del expediente: Se retiro con certificado de retiro expedido el 14 de diciembre de 1939.
No. de caja: 7 No. consecutivo: 44

Fojas: 13 **Fotos:** -
Observaciones:

128. **Nombre:** Irigoyen, Mariano
Fecha de apertura: 1939.03.09 **Fecha de cierre:** 1939.10.26
Lugar: Pachuca **Logia:** Obreros Hidalguenses
No. 24
Lugar de nacimiento: Ciudad Guerrero, Chihuahua
Defunción: -
Estado civil: Casado
Religión: Evangélica
Localidad de residencia: Pachuca; Ciudad de México
Profesión: Empleado
Solicitud: 1939.03.09
Aprendiz: * Compañero: * Maestro: - Regularización /Afiliación: -
Síntesis del expediente: Se retiró con certificado de retiro expedido el 25 de octubre de 1939.
No. de caja: 7 **No. consecutivo:** 45
Fojas: 11 **Fotos:** -
Observaciones:

129. **Nombre:** Islas Osorio, Arnulfo
Fecha de apertura: 1936.02.10 **Fecha de cierre:** 1936.08.09
Lugar: Pachuca **Logia:** Obreros Hidalguenses
No.24
Lugar de nacimiento: -
Defunción: -
Estado civil: -
Religión: -
Localidad de residencia: Pachuca
Profesión: -
Solicitud: -
Aprendiz: * Compañero: - Maestro: - Regularización /Afiliación: -
Síntesis del expediente: Cuenta con el siguiente trabajo: Relativo al apoyo a la educación en la ciudad de Pachuca. Fue asesinado
No. de caja: 7 **No. consecutivo:** 46
Fojas: 7 **Fotos:** -
Observaciones:

130. **Nombre:** Islas Osorio, Rodolfo
Fecha de apertura: 1935.10.30 **Fecha de cierre:** 1942.07.07
Lugar: Pachuca **Logia:** Obreros Hidalguenses
No.24

Lugar de nacimiento: Mineral de la Reforma, Hidalgo
Defunción: -
Estado civil: Soltero
Religión: Evangélica
Localidad de residencia: Mineral de la Reforma, Hidalgo
Profesión: Empleado
Solicitud: 1935.10.30
Aprendiz: * Compañero: * Maestro: * Regularización /Afiliación: -
Síntesis del expediente: -
No. de caja: 7 **No. consecutivo:** 47
Fojas: 19 **Fotos:** -
Observaciones:

131. **Nombre:** Justo Cadereita, Manuel
Fecha de apertura: 1939.12.19 **Fecha de cierre:** 1939.12.19
Lugar: Pachuca **Logia:** Obreros Hidalguenses No.24
Lugar de nacimiento: -
Defunción: -
Estado civil: -
Religión: -
Localidad de residencia: Pachuca
Profesión: -
Solicitud: -
Aprendiz: * Compañero: - Maestro: - Regularización /Afiliación: -
Síntesis del expediente: Ocupó dentro de su logia el cargo de guarda templo interior.
No. de caja: 7 **No. consecutivo:** 48
Fojas: 1 **Fotos:** -
Observaciones:

132. **Nombre:** Kuri Bulos, Felipe
Fecha de apertura: 1937.02.04 **Fecha de cierre:** 1937.11.15
Lugar: Pachuca **Logia:** Obreros Hidalguenses No. 24
Lugar de nacimiento: Pachuca, Hidalgo
Defunción: -
Estado civil: Casado
Religión: Católica
Localidad de residencia: Pachuca
Profesión: Comerciante
Solicitud: 1937.02.04
Aprendiz: * Compañero: - Maestro: - Regularización /Afiliación: -

Síntesis del expediente: -

No. de caja: 7 **No. consecutivo:** 49

Fojas: 10 **Fotos:** -

Observaciones:

133. **Nombre:** Labastida y Pico, Rubén

Fecha de apertura: 1938.10.06 **Fecha de cierre:** 1939.11.23

Lugar: Pachuca **Logia:** Obreros Hidalguenses

No. 24

Lugar de nacimiento: Ciudad de México

Defunción: -

Estado civil: Soltero

Religión: Católica

Localidad de residencia: Pachuca; Molango, Hidalgo

Profesión: Empleado

Solicitud: 1938.10.06

Aprendiz: * Compañero: - Maestro: - Regularización /Afiliación: -

Síntesis del expediente: -

No. de caja: 7 **No. consecutivo:** 50

Fojas: 10 **Fotos:** -

Observaciones:

134. **Nombre:** Lares Victoria, Eduardo

Fecha de apertura: 1935.10.03 **Fecha de cierre:** 1938.01.27

Lugar: Pachuca **Logia:** Obreros Hidalguenses

No.24

Lugar de nacimiento: San Andrés de la Sierra, Durango

Defunción: -

Estado civil: Casado

Religión: Católica

Localidad de residencia: Pachuca; Durango, Durango

Profesión: Militar

Solicitud: 1935.10.03

Aprendiz: * Compañero: - Maestro: - Regularización /Afiliación: -

Síntesis del expediente: Cuenta con carta de viaje expedida el 19 de diciembre de 1935. Dentro de su logia Ocupó el cargo de Segundo diacono. Fcomisionado secretario relaciones y festivales.Se retiro con certificado de retiro expedido el 27 de enero de 1938.

No. de caja: 7 **No. consecutivo:** 51

Fojas: 35 **Fotos:** -

Observaciones:

135. **Nombre:** León Almeida, Donato de

Fecha de apertura: 1938.08.18 **Fecha de cierre:** 1939.04.53
Lugar: Pachuca **Logia:** Obreros Hidalguenses
No.24
Lugar de nacimiento: Veracruz, Veracruz
Defunción: -
Estado civil: Casado
Religión: Católica
Localidad de residencia: Pachuca
Profesión: Empleado
Solicitud: 1938.08.18
Aprendiz: * Compañero: - Maestro: - Regularización /Afiliación: -
Síntesis del expediente: Se retiro con certificado de retiro expedido el 5 de abril de 1939.
No. de caja: 7 **No. consecutivo:** 52
Fojas: 9 **Fotos:** -
Observaciones:

136. **Nombre:** León Güemes, Agustín
Fecha de apertura: 1938.01.27 **Fecha de cierre:** 1941.10.16
Lugar: Pachuca **Logia:** Obreros Hidalguenses
No.24
Lugar de nacimiento: Huejutla, Hidalgo
Defunción: -
Estado civil: Casado
Religión: Católica
Localidad de residencia: Pachuca
Profesión: Empleado
Solicitud: 1938.01.27
Aprendiz: * Compañero: * Maestro: * Regularización /Afiliación: -
Síntesis del expediente: Ocupó dentro de su logia el cargo de primer vigilante, tesorero y orador. Fue nombrado comisionado vocal de hacienda. Fue Garante de Paz y Amistad de la logia Alpha No.20(Celaya, Guanajuato); Huauchinango No.80(Huauchinango, Puebla). Cuenta con carta de viaje expedida el 12 de enero de 1940. Fue nombrado Diputado Gran Maestro de Distrito por la Gran Logia Independiente Mexicana en 1940.
No. de caja: 7 **No. consecutivo:** 53
Fojas: 46 **Fotos:** -
Observaciones:

137. **Nombre:** Leyva Ríos, Pompilio
Fecha de apertura: 1936.06.08 **Fecha de cierre:** 1945.09.27

Lugar: Pachuca No.24 **Logia:** Obreros Hidalguenses

Lugar de nacimiento: Tlacuilotepec, Puebla

Defunción: -

Estado civil: Soltero

Religión: Protestante

Localidad de residencia: Pachuca

Profesión: Profesor

Solicitud: 1936.06.08

Aprendiz: * Compañero: * Maestro: * Regularización /Afiliación: *

Síntesis del expediente: Dentro de su logia Ocupó el cargo de segundo diacono. Fue nombrado comisionado presidente de la comisión de beneficencia, secretario de la comisión de hacienda

No. de caja: 7 **No. consecutivo:** 54

Fojas: 28 **Fotos:** -

Observaciones:

138. **Nombre:** Lezama Moreno, Luis

Fecha de apertura: 1936.11.23 **Fecha de cierre:** 1939.07.17

Lugar: Pachuca No.24 **Logia:** Obreros Hidalguenses

Lugar de nacimiento: Orizaba, Veracruz

Defunción: -

Estado civil: Casado

Religión: Libre pensador

Localidad de residencia: Huautla de Jiménez, Oaxaca; Ixmiquilpan, Hidalgo

Profesión: Inspector de Alcoholes de la Secretaría de Estado

Solicitud: -

Aprendiz: * Compañero: * Maestro: * Regularización /Afiliación: *

Síntesis del expediente: Procedía de la logia Mariano Arista No.2 (San Luis Potosí). Cuenta con carta de viaje expedida el 10 de enero de 1837.

No. de caja: 7 **No. consecutivo:** 55

Fojas: 11 **Fotos:** -

Observaciones:

139. **Nombre:** Licona Ramírez, Roberto

Fecha de apertura: 1947.05.31 **Fecha de cierre:** 1948.06.07

Lugar: Pachuca No. 24 **Logia:** Obreros Hidalguenses

Lugar de nacimiento: Pachuca, Hidalgo

Defunción: -

Estado civil: Casado

Religión: Católica
Localidad de residencia: Pachuca
Profesión: Obrero
Solicitud: -
Aprendiz: * Compañero: - Maestro: - Regularización /Afiliación: -
Síntesis del expediente: Fue borrado por falta de asistencia y pago.
No. de caja: 7 No. consecutivo: 56
Fojas: 7 Fotos: -
Observaciones:

140. **Nombre:** Lira Leyva, José Guadalupe
Fecha de apertura: 1935.10.09 **Fecha de cierre:** 1938.04.22
Lugar: Pachuca **Logia:** Obreros Hidalguenses
No. 24
Lugar de nacimiento: Pachuca, Hidalgo
Defunción: -
Estado civil: Soltero
Religión: Católica
Localidad de residencia: Pachuca
Profesión: Empleado
Solicitud: 1935.10.09
Aprendiz: * Compañero: * Maestro: * Regularización /Afiliación: -
Síntesis del expediente: Cuenta con el siguiente trabajo: "Filosofía y religión". Ocupó dentro de su logia el cargo de Segundo diacono. Fue nombrado comisionado Secretario de relaciones y festivales. Se menciona que recibió la ceremonia de reconocimiento matrimonial y que al nacer su hija solicitó esta fuera bautizada en su Logia. Fue dado de baja de la Logia Obreros Hidalguenses por integrarse a la Logia Francisco Noble.
No. de caja: 7 No. consecutivo: 57
Fojas: 26 Fotos: -
Observaciones:

141. **Nombre:** López Guzmán, Eduardo
Fecha de apertura: 1939.07.26 **Fecha de cierre:** 1941.07.30
Lugar: Pachuca **Logia:** Obreros Hidalguenses
No. 24
Lugar de nacimiento: Pachuca, Hidalgo
Defunción: -
Estado civil: Soltero
Religión: Católica
Localidad de residencia: Pachuca
Profesión: Empleado

Solicitud: 1939.07.26

Aprendiz: * Compañero: - Maestro: - Regularización /Afiliación: -

Síntesis del expediente: Ocupó dentro de su logia el cargo de segundo experto. Fue Garante de Paz y Amistad de la logia Xcalumkim No.8. Cuenta con el siguiente trabajo: "Mis impresiones sobre la practica de la palabra sagrada".

No. de caja: 7 No. consecutivo: 58

Fojas: 14 Fotos: -

Observaciones:

142. **Nombre:** López Marcos, Francisco

Fecha de apertura: 1938.10.15 **Fecha de cierre:** 1941.01.31

Lugar: Pachuca **Logia:** Obreros Hidalguenses

No.24

Lugar de nacimiento: Cuautla, Morelos

Defunción: -

Estado civil: Soltero

Religión: Católica

Localidad de residencia: Pachuca; Molango, Hidalgo; Necaxa, Puebla

Profesión: Tomador de tiempo

Solicitud: -

Aprendiz: * Compañero: * Maestro: - Regularización /Afiliación: -

Síntesis del expediente: Procedía de la Logia Luz y Verdad No.13(Ciudad Hidalgo, Michoacán). Fue nombrado Diputado de distrito de la Gran Logia Independiente Mexicana. Cuenta con certificado de retiro expedido el 31 de enero de 1941.

No. de caja: 7 No. consecutivo: 59

Fojas: 13 Fotos: -

Observaciones:

143. **Nombre:** López Marcos, Manuel

Fecha de apertura: 1939.04.13 **Fecha de cierre:** 1939.04.27

Lugar: Pachuca **Logia:** Obreros Hidalguenses

No.24

Lugar de nacimiento: Guadalajara, Jalisco

Defunción: -

Estado civil: Soltero

Religión: Católica

Localidad de residencia: Pachuca

Profesión: Empleado

Solicitud: 1939.04.13

Aprendiz: * Compañero: - Maestro: - Regularización /Afiliación: -

Síntesis del expediente: -

No. de caja: 7 No. consecutivo: 60

Fojas: 6 Fotos: -

Observaciones:

144. **Nombre:** López Morán, Roberto
Fecha de apertura: 1935.10.13 **Fecha de cierre:** 1935.10.16
Lugar: Pachuca **Logia:** Obreros Hidalguenses No.24
Lugar de nacimiento: Ciudad de México
Defunción: -
Estado civil: Soltero
Religión: -
Localidad de residencia: Circo Beas
Profesión: Empleado
Solicitud: 1935.10.13
Aprendiz: - **Compañero:** - **Maestro:** - **Regularización /Afiliación:** -
Síntesis del expediente: -
No. de caja: 7 No. consecutivo: 61
Fojas: 5 Fotos: -
Observaciones:
145. **Nombre:** Lorenzo Ogando, Manuel
Fecha de apertura: 1938.11.03 **Fecha de cierre:** 1938.11.03
Lugar: Pachuca **Logia:** Obreros Hidalguenses No. 24
Lugar de nacimiento: -
Defunción: -
Estado civil: -
Religión: -
Localidad de residencia: Veracruz, Veracruz
Profesión: -
Solicitud: -
Aprendiz: * Compañero: - **Maestro:** - **Regularización /Afiliación:** -
Síntesis del expediente: Cuenta con carta de quite expedida el 3 de noviembre de 1938
No. de caja: 7 No. consecutivo: 62
Fojas: 1 Fotos: -
Observaciones:
146. **Nombre:** Lozano García, José
Fecha de apertura: 1937.08.05 **Fecha de cierre:** 1937.09.10
Lugar: Pachuca **Logia:** Obreros Hidalguenses No.24

Lugar de nacimiento: Zamora, Michoacán
Defunción: -
Estado civil: Soltero
Religión: Católica
Localidad de residencia: Pachuca
Profesión: Empleado
Solicitud: 1937.08.05
Aprendiz: * Compañero: - Maestro: - Regularización /Afiliación: -
Síntesis del expediente: -
No. de caja: 7 **No. consecutivo:** 63
Fojas: 9 **Fotos:** -
Observaciones:

147. **Nombre:** Macedo López, Manuel
Fecha de apertura: 1936.01.28 **Fecha de cierre:** 1937.04.09
Lugar: Pachuca **Logia:** Obreros Hidalguenses
No. 24
Lugar de nacimiento: -
Defunción: -
Estado civil: -
Religión: -
Localidad de residencia: Pachuca;Tepatepec, Hidalgo
Profesión: -
Solicitud: -
Aprendiz: * Compañero: - Maestro: - Regularización /Afiliación: *
Síntesis del expediente: Procedía de la Logia Colliman No.1(Colima).
No. de caja: 8 **No. consecutivo:** 1
Fojas: 4 **Fotos:** -
Observaciones:

148. **Nombre:** Macías Loredo, Mario
Fecha de apertura: 1938.12.08 **Fecha de cierre:** 1938.12.08
Lugar: Pachuca **Logia:** Obreros Hidalguenses
No.24
Lugar de nacimiento: Veracruz, Veracruz
Defunción: -
Estado civil: Casado
Religión: Las buenas obras
Localidad de residencia: Pachuca
Profesión: Empleado
Solicitud: 1938.12.08
Aprendiz: - Compañero: - Maestro: - Regularización /Afiliación: -
Síntesis del expediente: -

No. de caja: 8 No. consecutivo: 2
Fojas: 1 Fotos: -
Observaciones:

149. **Nombre:** Mañón Armendariz, Manuel
Fecha de apertura: 1935.05.02 **Fecha de cierre:** 1935.12.01
Lugar: Pachuca **Logia:** Obreros Hidalguenses
No.24
Lugar de nacimiento: -
Defunción: -
Estado civil: -
Religión: -
Localidad de residencia: Tijuana, Baja California; Ciudad de México;
Pachuca
Profesión: -
Solicitud: -
Aprendiz: * Compañero: - Maestro: - Regularización /Afiliación: -
Síntesis del expediente: -
No. de caja: 8 No. consecutivo: 3
Fojas: 5 Fotos: -
Observaciones:

150. **Nombre:** Martínez Barrera, Trinidad
Fecha de apertura: 1935.07.16 **Fecha de cierre:** 1937.11.15
Lugar: Pachuca **Logia:** Obreros Hidalguenses
No 24
Lugar de nacimiento: Chilcuautla, Hidalgo
Defunción: -
Estado civil: Casado
Religión: Deista
Localidad de residencia: Mixquiahuala, Hidalgo
Profesión: -
Solicitud: 1935.07.16
Aprendiz: * Compañero: * Maestro: - Regularización /Afiliación: -
Síntesis del expediente: -
No. de caja: 8 No. consecutivo: 4
Fojas: 14 Fotos: -
Observaciones:

151. **Nombre:** Martínez Flores, Salvador
Fecha de apertura: 1937.07.01 **Fecha de cierre:** 1939.12.02
Lugar: Pachuca **Logia:** Obreros Hidalguenses
No.24

Lugar de nacimiento: -
Defunción: -
Estado civil: -
Religión: -
Localidad de residencia: -
Profesión: -
Solicitud: -
Aprendiz: * Compañero: - Maestro: - Regularización /Afiliación: -
Síntesis del expediente: Fue borrado del cuadro logial y expulsado por falta de asistencia y pago.
No. de caja: 8 No. consecutivo: 5ojas: 4 Fotos: -
Observaciones:

152. **Nombre:** Martínez Luna, Nicolás
Fecha de apertura: 1936.01.23 **Fecha de cierre:** 1940.08.27
Lugar: Pachuca **Logia:** Obreros Hidalguenses
No.24
Lugar de nacimiento: -
Defunción: -
Estado civil: -
Religión: -
Localidad de residencia: Pachuca
Profesión: Agricultor
Solicitud: -
Aprendiz: * Compañero: * Maestro: * Regularización /Afiliación: -
Síntesis del expediente: -
No. de caja: 8 No. consecutivo: 6
Fojas: 5 Fotos: -
Observaciones:

153. **Nombre:** Martínez Mejía, Gustavo
Fecha de apertura: 1935.10.15 **Fecha de cierre:** 1937.08.28
Lugar: Pachuca **Logia:** Obreros Hidalguenses
No.24
Lugar de nacimiento: Actopan, Hidalgo
Defunción: -
Estado civil: Soltero
Religión: Deista
Localidad de residencia: Pachuca
Profesión: Pasante de Ingeniería Agrónoma.
Solicitud: 1935.10.16
Aprendiz: * Compañero: - Maestro: - Regularización /Afiliación: -
Síntesis del expediente: -

No. de caja: 8 **No. consecutivo:** 7
Fojas: 11 **Fotos:** -
Observaciones:

154. **Nombre:** Martínez Pacheco, Simón
Fecha de apertura: 1936.05.06 **Fecha de cierre:** 1936.05.06
Lugar: Pachuca **Logia:** Obreros Hidalguenses
No.24
Lugar de nacimiento: Atlixco, Puebla
Defunción: -
Estado civil: -
Religión: -
Localidad de residencia: -
Profesión: Empleado federal
Solicitud: -
Aprendiz: - **Compañero:** - **Maestro:** - **Regularización /Afiliación:** -
Síntesis del expediente: -
No. de caja: 8 **No. consecutivo:** 8
Fojas: 1 **Fotos:** -
Observaciones:

155. **Nombre:** Martínez Portillo, Félix
Fecha de apertura: 1937.10.21 **Fecha de cierre:** 1937.11.11
Lugar: Pachuca **Logia:** Obreros Hidalguenses
No.24
Lugar de nacimiento: Hermosillo, Sonora
Defunción: -
Estado civil: Casado
Religión: Católica
Localidad de residencia: Pachuca
Profesión: Empleado federal
Solicitud: 1937.10.21
Aprendiz: * **Compañero:** - **Maestro:** - **Regularización /Afiliación:** -
Síntesis del expediente: -
No. de caja: 8 **No. consecutivo:** 9
Fojas: 7 **Fotos:** -
Observaciones:

156. **Nombre:** Martínez Ramos, Eduardo
Fecha de apertura: 1940.06.26 **Fecha de cierre:** 1940.09.27
Lugar: Pachuca **Logia:** Obreros Hidalguenses
No. 24
Lugar de nacimiento: Jalpan, Querétaro

Defunción: -
Estado civil: Casado
Religión: -
Localidad de residencia: Ixmiquilpan, Hidalgo
Profesión: Chofer
Solicitud: 1940.06.26
Aprendiz: * Compañero: - Maestro: - Regularización /Afiliación: -
Síntesis del expediente: -
No. de caja: 8 **No. consecutivo:** 10
Fojas: 4 **Fotos:** -
Observaciones:

157. **Nombre:** Martínez Roscón, Nahum
Fecha de apertura: 1936.06.30 **Fecha de cierre:** 1937.10.01
Lugar: Pachuca **Logia:** Obreros Hidalguenses
 No. 24
Lugar de nacimiento: Perote, Veracruz
Defunción: -
Estado civil: Casado
Religión: Cree en Dios
Localidad de residencia: Real del Monte, Hidalgo
Profesión: Profesor
Solicitud: 1936.06.30
Aprendiz: * Compañero: - Maestro: - Regularización /Afiliación: -
Síntesis del expediente: Fue borrado del cuadro logial y expulsado por falta de asistencia y pago.
No. de caja: 8 **No. consecutivo:** 11
Fojas: 8 **Fotos:** -
Observaciones:

158. **Nombre:** Martínez Santos, David
Fecha de apertura: 1940.04.06 **Fecha de cierre:** 1941.07.10
Lugar: Pachuca **Logia:** Obreros Hidalguenses No.
 24
Lugar de nacimiento: Tenango de Doria, Hidalgo
Defunción: -
Estado civil: Casado
Religión: Católica
Localidad de residencia: Zimapán, Hidalgo
Profesión: Empleado federal
Solicitud: 1940.04.06
Aprendiz: * Compañero: - Maestro: - Regularización /Afiliación: -
Síntesis del expediente: -

No. de caja: 8 **No. consecutivo:** 12
Fojas: 11 **Fotos:** -
Observaciones:

159. **Nombre:** Matamoros Saenz, Antonio
Fecha de apertura: 1938.01.20 **Fecha de cierre:** 1938.04.20
Lugar: Pachuca **Logia:** Obreros Hidalguenses
No.24
Lugar de nacimiento: Hidalgo del Parral, Chihuahua
Defunción: -
Estado civil: Casado
Religión: Libre pensador
Localidad de residencia: Ciudad de México
Profesión: Empleado
Solicitud: 1938.01.20
Aprendiz: * **Compañero:** - **Maestro:** - **Regularización /Afiliación:** -
Síntesis del expediente: -
No. de caja: 8 **No. consecutivo:** 13
Fojas: 11 **Fotos:** -
Observaciones:

160. **Nombre:** Mateo González, Eduardo
Fecha de apertura: 1938.03.16 **Fecha de cierre:** 1939.12.09
Lugar: Pachuca **Logia:** Obreros Hidalguenses
No.24
Lugar de nacimiento: Pachuca, Hidalgo
Defunción: -
Estado civil: Soltero
Religión: Católica
Localidad de residencia: Pachuca
Profesión: Empleado federal
Solicitud: 1938.03.16
Aprendiz: * **Compañero:** - **Maestro:** - **Regularización /Afiliación:** -
Síntesis del expediente: Fue borrado del cuadro logial y expulsado por falta de asistencia y pago.
No. de caja: 8 **No. consecutivo:** 14
Fojas: 9 **Fotos:** -
Observaciones:

161. **Nombre:** Maycot, Carlos
Fecha de apertura: 1935.08.28 **Fecha de cierre:** 1936.12.08
Lugar: Pachuca **Logia:** Obreros Hidalguenses
No. 24

Lugar de nacimiento: Ramos Arizpe, Coahuila

Defunción: -

Estado civil: Casado

Religión: -

Localidad de residencia: Pachuca

Profesión: Médico Cirujano

Solicitud: -

Aprendiz: * Compañero: - Maestro: - Regularización /Afiliación: -

Síntesis del expediente: Se encuentran notas de periodico en las que se relata fue acusado de robo. Dentro de su logia fue nombrado comisionado presidente de justicia. Fue Garante de Paz y Amistad de las logias Anfisbena No.6(Veracruz); Aquiles Serdán No. 47(Puebla, Puebla); Felipe Ángeles No.8 (Tamaulipas). Se retiro para ocupar columnas en la logia Gamma No.65 (Tulancingo) sin embargo no le fue expedida su carta de quite.

No. de caja: 8 No. consecutivo: 15

Fojas: 23 Fotos: -

Observaciones:

162. **Nombre:** Mejía Chávez, Enrique

Fecha de apertura: 1938.03.08 **Fecha de cierre:** 1939.03.27

Lugar: Pachuca

Logia: Obreros Hidalguenses

No. 24

Lugar de nacimiento: Eloxochitlán, Hidalgo

Defunción: -

Estado civil: Casado

Religión: -

Localidad de residencia: Pachuca

Profesión: -

Solicitud: -

Aprendiz: * Compañero: - Maestro: - Regularización /Afiliación: -

Síntesis del expediente: Procedía de la logia Reivindicación(Jacala, Hidalgo).

No. de caja: 8 No. consecutivo: 16

Fojas: 3 Fotos: -

Observaciones:

163. **Nombre:** Méndez Hernández, Librado

Fecha de apertura: 1936.03.17 **Fecha de cierre:** 1941.07.10

Lugar: Pachuca

Logia: Obreros Hidalguenses

No.24

Lugar de nacimiento: -

Defunción: -

Estado civil: -
Religión: -
Localidad de residencia: Pachuca
Profesión: -
Solicitud: -
Aprendiz: * Compañero: * Maestro: * Regularización /Afiliación: -
Síntesis del expediente: Ocupó dentro de su logia el cargo de segundo experto.
No. de caja: 8 **No. consecutivo:** 17
Fojas: 3 **Fotos:** -
Observaciones:

164. **Nombre:** Mendoza Roldán, J. Jesús
Fecha de apertura: 1936.12.03 **Fecha de cierre:** 1940.07.31
Lugar: Pachuca **Logia:** Obreros Hidalguenses
No. 24
Lugar de nacimiento: Jalpa, Veracruz
Defunción: -
Estado civil: Casado
Religión: Católica
Localidad de residencia: Pachuca; Ciudad de México
Profesión: Comerciante
Solicitud: 1936.12.03
Aprendiz: * Compañero: * Maestro: * Regularización /Afiliación: -
Síntesis del expediente: Ocupó dentro de su logia el cargo de segundo vigilante. Fue nombrado comisionado vocal de legislación y puntos constitucionales. Cuenta con carta de quite expedida el 30 de julio de 1940.
No. de caja: 8 **No. consecutivo:** 18
Fojas: 22 **Fotos:** -
Observaciones:

165. **Nombre:** Mendoza Vargas, Eutiquio
Fecha de apertura: 1938.09.01 **Fecha de cierre:** 1939.12.02
Lugar: Pachuca **Logia:** Obreros Hidalguenses
No. 24
Lugar de nacimiento: Huazalingo, Hidalgo
Defunción: -
Estado civil: Divorciado
Religión: Libre pensador
Localidad de residencia: Pachuca
Profesión: Empleado
Solicitud: 1938.09.01

Aprendiz: * Compañero: - Maestro: - Regularización /Afiliación: -
Síntesis del expediente: Fue borrado del cuadro logial y expulsado por falta de asistencia y pago.

No. de caja: 8 No. consecutivo: 19

Fojas: 11 Fotos: -

Observaciones:

166. **Nombre:** Mercado Ortega, Norberto
Fecha de apertura: 1939.11.07 **Fecha de cierre:** 1940.03.11
Lugar: Pachuca **Logia:** Obreros Hidalguenses No. 24
Lugar de nacimiento: Epazoyucan, Hidalgo
Defunción: -
Estado civil: Soltero
Religión: Católica
Localidad de residencia: Epazoyucan, Hidalgo
Profesión: Campesino
Solicitud: 1939.11.07
Aprendiz: - Compañero: - Maestro: - Regularización /Afiliación: -
Síntesis del expediente: -
No. de caja: 8 No. consecutivo: 20
Fojas: 9 Fotos: -
Observaciones:
167. **Nombre:** Miranda Flores, José
Fecha de apertura: 1936.09.15 **Fecha de cierre:** 1941.07.10
Lugar: Pachuca **Logia:** Obreros Hidalguenses No. 24
Lugar de nacimiento: Tenango de Doria, Hidalgo
Defunción: -
Estado civil: Casado
Religión: Católica
Localidad de residencia: Tenango de Doria
Profesión: Empleado
Solicitud: 1936.09.15
Aprendiz: * Compañero: - Maestro: - Regularización /Afiliación: -
Síntesis del expediente: -
No. de caja: 8 No. consecutivo: 21
Fojas: 20 Fotos: -
Observaciones:
168. **Nombre:** Miranda Garrido, Manuel
Fecha de apertura: 1939.12.14 **Fecha de cierre:** 1946.07.31

Lugar: Pachuca
No.24
Logia: Obreros Hidalguenses
Lugar de nacimiento: -
Defunción: -
Estado civil: -
Religión: -
Localidad de residencia: -
Profesión: Empleado
Solicitud: -
Aprendiz: * Compañero: - Maestro: - Regularización /Afiliación: -
Síntesis del expediente: Ocupó dentro de su logia el cargo de delegado y primer diacono. Fue Garante de Paz y Amistad de las logias Alborada del Sur No.68 (Cuautla, Morelos); Fraternidad No.4 (Saltillo, Coahuila).
No. de caja: 8 No. consecutivo: 22
Fojas: 6 Fotos: -
Observaciones:

169. **Nombre:** Miranda Garrido, Miguel
Fecha de apertura: 1939.04.17 **Fecha de cierre:** 1940.12.16
Lugar: Pachuca **Logia:** Obreros Hidalguenses No. 24
Lugar de nacimiento: Pachuca, Hidalgo
Defunción: -
Estado civil: Soltero
Religión: Católica
Localidad de residencia: Pachuca
Profesión: Obrero
Solicitud: 1939.04.17
Aprendiz: * Compañero: - Maestro: - Regularización /Afiliación: -
Síntesis del expediente: Dentro de su logia ocupó el cargo de Segundo vigilante.
No. de caja: 8 No. consecutivo: 23
Fojas: 8 Fotos: -
Observaciones:

170. **Nombre:** Miranda Sánchez, Domitilo
Fecha de apertura: 1939.03.30 **Fecha de cierre:** 1939.04.01
Lugar: Pachuca **Logia:** Obreros Hidalguenses No.24
Lugar de nacimiento: Zimapán, Hidalgo
Defunción: -
Estado civil: Soltero
Religión: Católica

Localidad de residencia: Pachuca
Profesión: Carpintero
Solicitud: 1939.03.30
Aprendiz: * Compañero: - Maestro: - Regularización /Afiliación: -
Síntesis del expediente: -
No. de caja: 8 No. consecutivo: 24
Fojas: 7 Fotos: -
Observaciones:

171. **Nombre:** Morales, Adalberto
Fecha de apertura: 1939.04.25 **Fecha de cierre:** 1939.04.25
Lugar: Pachuca **Logia:** Obreros Hidalguenses
No. 24
Lugar de nacimiento: Huayacocotla, Veracruz
Defunción: -
Estado civil: Casado
Religión: Católica
Localidad de residencia: Pachuca
Profesión: Empleado
Solicitud: -
Aprendiz: * Compañero: - Maestro: - Regularización /Afiliación: -
Síntesis del expediente: Procedía de la logia Yanca No.15(Córdoba, Veracruz)
No. de caja: 8 No. consecutivo: 25
Fojas: 2 Fotos: -
Observaciones:

172. **Nombre:** Moro Frontán, Agustín
Fecha de apertura: 1936.03.13 **Fecha de cierre:** 1936.07.25
Lugar: Pachuca **Logia:** Obreros Hidalguenses
No.24
Lugar de nacimiento: Puebla, Puebla
Defunción: -
Estado civil: Casado
Religión: -
Localidad de residencia: Hidalgo del Parral, Chihuahua.
Profesión: Empleado federal
Solicitud: -
Aprendiz: * Compañero: * Maestro: * Regularización /Afiliación: -
Síntesis del expediente: Cuenta con carta de viaje expedida el 13 de marzo de 1936. Fue borrado del cuadro logial y expulsado por falta de cumplimiento de ses deberes masónicos.
No. de caja: 8 No. consecutivo: 26

Fojas: 5 **Fotos:** -
Observaciones:

173. **Nombre:** Murillo Rojas, Josafat
Fecha de apertura: 1939.03.07 **Fecha de cierre:** 1941.07.17
Lugar: Pachuca **Logia:** Obreros Hidalgueses No.24
Lugar de nacimiento: San Miguel de Allende, Guanajuato
Defunción: -
Estado civil: Viudo
Religión: Católica
Localidad de residencia: Pachuca; Tlanepantla, México
Profesión: Empleado federal
Solicitud: 1939.03.07
Aprendiz: * Compañero: - Maestro: - Regularización /Afiliación: -
Síntesis del expediente: Recibio la ceremonia de reconocimiento conyugal con Elvira Paniagua Falcón
No. de caja: 8 **No. consecutivo:** 27
Fojas: 10 **Fotos:** -
Observaciones:

174. **Nombre:** Najera González, Manuel
Fecha de apertura: 1935.01.03 **Fecha de cierre:** 1940.08.15
Lugar: Pachuca **Logia:** Obreros Hidalgueses No. 24
Lugar de nacimiento: Jalapa, Veracruz
Defunción: -
Estado civil: Casado
Religión: Libre pensador
Localidad de residencia: Pachuca, Ensenada, Baja California
Profesión: Criminalogista
Solicitud: 1935.12.27
Aprendiz: * Compañero: * Maestro: * Regularización /Afiliación: -
Síntesis del expediente: Dentro de su logia ocupo el cargo de Primer experto, Orador . Cuenta con los siguientes trabajos: ¿El S.A del U. maneja los destinos del hombre? O este se maneja por su libre albedrio; ¡A los francmasones esparcidos por el universo!.
No. de caja: 8 **No. consecutivo:** 28
Fojas: 25 **Fotos:** -
Observaciones:

175. **Nombre:** Najera, Enrique G.
Fecha de apertura: 1936.04.11 **Fecha de cierre:** 1936.10.25

Lugar: Pachuca
No. 24
Logia: Obreros Hidalguenses
Lugar de nacimiento: -
Defunción: -
Estado civil: -
Religión: -
Localidad de residencia: Pachuca
Profesión: Ingeniero
Solicitud: -
Aprendiz: * Compañero: - Maestro: - Regularización /Afiliación: *
Síntesis del expediente: -
No. de caja: 8 No. consecutivo: 29
Fojas: 2 Fotos: -
Observaciones:

176. **Nombre:** Naranjo Solares, José
Fecha de apertura: 1938.04.20 **Fecha de cierre:** 1938.05.11
Lugar: Pachuca **Logia:** Obreros Hidalguenses
No. 24
Lugar de nacimiento: Yahualica, Hidalgo
Defunción: -
Estado civil: Casado
Religión: Católica
Localidad de residencia: Pachuca
Profesión: Empleado
Solicitud: 1938.04.20
Aprendiz: - Compañero: - Maestro: - Regularización /Afiliación: -
Síntesis del expediente: -
No. de caja: 8 No. consecutivo: 30
Fojas: 7 Fotos: -
Observaciones:
177. **Nombre:** Obregón Irigoyen, Guillermo
Fecha de apertura: 1936.08.11 **Fecha de cierre:** 1936.11.15
Lugar: Pachuca **Logia:** Obreros Hidalguenses
No.24
Lugar de nacimiento: León, Guanajuato
Defunción: -
Estado civil: Soltero
Religión: Católica
Localidad de residencia: Pachuca
Profesión: Empleado
Solicitud: 1936.08.11

**Aprendiz: - Compañero: - Maestro: - Regularización /Afiliación: -
Síntesis del expediente: -**

No. de caja: 8 No. consecutivo: 31

Fojas: 9 Fotos: -

Observaciones:

178. **Nombre:** Obregón Pérez, Tomás

Fecha de apertura: 1936.05.15 **Fecha de cierre:** 1936.05.15

Lugar: Pachuca **Logia:** Obreros Hidalguenses No. 24

Lugar de nacimiento: -

Defunción: -

Estado civil: -

Religión: -

Localidad de residencia: Real del Monte, Hidalgo

Profesión: Velador de Resguardo de la compañía Real del Monte y Pachuca

Solicitud: -

Aprendiz: * Compañero: - Maestro: - Regularización /Afiliación: -

Síntesis del expediente: -

No. de caja: 8 No. consecutivo: 32

Fojas: 1 Fotos: -

Observaciones:

179. **Nombre:** Olachea López, Luis

Fecha de apertura: 1939.10.26 **Fecha de cierre:** 1941.06.18

Lugar: Pachuca | **Logia:** Obreros Hidalguenses No.24

Lugar de nacimiento: San Miguel de Allende, Guanajuato

Defunción: -

Estado civil: Casado

Religión: Católica

Localidad de residencia: Pachuca; Veracruz, Veracruz

Profesión: Empleado federal

Solicitud: 1939.10.26

Aprendiz: * Compañero: - Maestro: - Regularización /Afiliación: -

Síntesis del expediente: Cuenta con un diploma de Aprendiz Masón expedido en Marzo de 1940.

No. de caja: 8 No. consecutivo: 33

Fojas: 11 **Fotos:** 2 fotografías tamaño ovalo Mignon blanco y negro.

Observaciones:

180. **Nombre:** Olivares Mercado, David
Fecha de apertura: 1941.12.04 **Fecha de cierre:** 1942.01.23
Lugar: Pachuca **Logia:** Obreros Hidalguenses
No. 24
Lugar de nacimiento: Tianguistengo, Hidalgo
Defunción: -
Estado civil: Casado
Religión: Católica
Localidad de residencia: Pachuca
Profesión: Comerciante
Solicitud: 1941.12.04
Aprendiz: - Compañero: - Maestro: - Regularización /Afiliación: -
Síntesis del expediente: -
No. de caja: 8 No. consecutivo: 34
Fojas: 7 Fotos: -
Observaciones:
181. **Nombre:** Olivares, Enrique M.
Fecha de apertura: 1936.11.15 **Fecha de cierre:** 1940.10.03
Lugar: Pachuca **Logia:** Obreros Hidalguenses No.
24
Lugar de nacimiento: Zacatecas
Defunción: -
Estado civil: Casado
Religión: -
Localidad de residencia: Agua Prieta, Sonora; Cuernavaca, Morelos
Profesión: Visitador de la Secretaría de Hacienda y Crédito Público.
Solicitud: -
Aprendiz: * Compañero: * Maestro: * Regularización /Afiliación: -
Síntesis del expediente: Cuenta con carta de viaje expedida el 15 de
noviembre de 1936.
No. de caja: 8 No. consecutivo: 35
Fojas: 4 Fotos: -
Observaciones:
182. **Nombre:** Ordóñez Rangel, Vicente
Fecha de apertura: 1938.06.09 **Fecha de cierre:** 1942.05.14
Lugar: Pachuca **Logia:** Obreros Hidalguenses No.
24
Lugar de nacimiento: Ixmiquilpan, Hidalgo
Defunción: -
Estado civil: Soltero
Religión: Católica

Localidad de residencia: Pachuca

Profesión: Ingeniero

Solicitud: -

Aprendiz: * Compañero: * Maestro: * Regularización /Afiliación: -

Síntesis del expediente: Cuenta con un diploma de Aprendiz Masón expedido en septiembre de 1938, un diploma de Compañero Masón expedido en noviembre de 1938. Contiene una credencial de que lo acredita como miembro de la logia Obreros Hidalguenses expedida en noviembre de 1938. Dentro de su logia fue nombrado comisionado presidente de la comisión de acción social

No. de caja: 8 No. consecutivo: 36

Fojas: 18 Fotos: 3 fotografías tamaño ovalo mignon blanco y negro.

Observaciones:

183. **Nombre:** Orozco González, Ramón

Fecha de apertura: 1938.09.01 **Fecha de cierre:** 1947.11.06

Lugar: Pachuca **Logia:** Obreros Hidalguenses No. 24

Lugar de nacimiento: San Ignacio Cerro Gordo, Arandas, Jalisco

Defunción: -

Estado civil: Casado

Religión: Católica

Localidad de residencia: Pachuca; Córdoba, Veracruz; San Luis Potosí, San Luis Potosí;

Profesión: Empleado federal

Solicitud: -

Aprendiz: * Compañero: * Maestro: * Regularización /Afiliación: *

Síntesis del expediente: Ocupó dentro de su logia los cargos de Primer vigilante, Venerable maestro Fue nombrado comisionado presidente de hacienda, secretario de la comisión de relaciones . Fue Garante de Paz y Amistad de las logias Emancipadores de Puebla No.27(Puebla, Puebla); Guillermo Prieto No.3(Mazatlán, Sinaloa); Cosmos No.58 (Ciudad de México); Prometeo dos No.111(Guadalajara, Jalisco). Cuenta con el siguiente trabajo: "China". Se retiro con carta de quite expedida el 6 de noviembre de 1947.

No. de caja: 8 No. consecutivo: 37

Fojas: 69 Fotos: -

Observaciones:

184. **Nombre:** Orozco Rangel, Juan

Fecha de apertura: 1937.01.10 **Fecha de cierre:** 1937.02.04

Lugar: Pachuca **Logia:** Obreros Hidalguenses

No. 24

Lugar de nacimiento: Guanajuato, Guanajuato

Defunción: -

Estado civil: -

Religión: -

Localidad de residencia: Tenango de Doria

Profesión: Teniente

Solicitud: -

Aprendiz: - **Compañero:** - **Maestro:** - **Regularización /Afiliación:** -

Síntesis del expediente: -

No. de caja: 8 **No. consecutivo:** 38

Fojas: 3 **Fotos:** -

Observaciones:

185. **Nombre:** Orozco Orozco, Gustavo

Fecha de apertura: 1936.09.10 **Fecha de cierre:** 1947.03.08

Lugar: Pachuca **Logia:** Obreros Hidalguenses

No. 24

Lugar de nacimiento: Tezontepec, Hidalgo

Defunción: -

Estado civil: -

Religión: -

Localidad de residencia: Pachuca

Profesión: Comerciante

Solicitud: -

Aprendiz: * **Compañero:** * **Maestro:** * **Regularización /Afiliación:** -

Síntesis del expediente: Ocupó dentro de su logia los cargos de cargo de Económico, Tesorero. Fue nombrado comisionado vocal de la comisión de beneficencia. Fue Garante de Paz y Amistad de la logia Guardianes del Delta No.3 (Aguascaliente, Aguascalientes).

No. de caja: 8 **No. consecutivo:** 39

Fojas: 9 **Fotos:** -

Observaciones:

186. **Nombre:** Ortega Estrada, Leobardo

Fecha de apertura: 1938.07.28 **Fecha de cierre:** 1938.08.04

Lugar: Pachuca **Logia:** Obreros Hidalguenses

No.24

Lugar de nacimiento: -

Defunción: -

Estado civil: -

Religión: -

Localidad de residencia: -

Profesión: -
Solicitud: -
Aprendiz: - **Compañero:** - **Maestro:** - **Regularización /Afiliación:** -
Síntesis del expediente: -
No. de caja: 8 **No. consecutivo:** 40
Fojas: 2 **Fotos:** -
Observaciones:

187. **Nombre:** Ortiz del Castillo, José
Fecha de apertura: 1935.10.11 **Fecha de cierre:** 1936.11.26
Lugar: Pachuca **Logia:** Obreros Hidalguenses No. 24
Lugar de nacimiento: Alaquines, San Luis Potosí
Defunción: -
Estado civil: Soltero
Religión: Católica
Localidad de residencia: Actopan, Hidalgo; San Bartolo Naucalpan, Estado de México; Ciudad de México
Profesión: Agente fiscal
Solicitud: 1935.10.11
Aprendiz: * **Compañero:** - **Maestro:** - **Regularización /Afiliación:** -
Síntesis del expediente: Cuenta con carta de viaje expedida el 3 de enero de 1936. Fue borrado del cuadro logial y expulsado por falta de cumplimiento de sus deberes masónicos.
No. de caja: 8 **No. consecutivo:** 41
Fojas: 25 **Fotos:** -
Observaciones:

188. **Nombre:** Ortiz Díaz de León, Alfonso
Fecha de apertura: 1938.03.09 **Fecha de cierre:** 1948.01.31
Lugar: Pachuca **Logia:** Obreros Hidalguenses No.24
Lugar de nacimiento: Villa Gustavo Madero, Ciudad de México
Defunción: -
Estado civil: Casado
Religión: Católica
Localidad de residencia: -
Profesión: Gerente de la compañía de teléfonos Erisson
Solicitud: -
Aprendiz: * **Compañero:** * **Maestro:** * **Regularización /Afiliación:** -
Síntesis del expediente: Ocupó dentro de su logia el cargo de segundo vigilante. Fue nombrado comisionado presidente de relaciones y de la

comisión de acción social. Dentro de la Gran Logia ocupó el cargo de Vocal de la segunda sala de la comisión suprema de justicia.

No. de caja: 8 **No. consecutivo:** 42

Fojas: 11 **Fotos:** -

Observaciones:

189. **Nombre:** Ortiz, Ramón

Fecha de apertura: 1936.08.09 **Fecha de cierre:** 1936.08.09

Lugar: Pachuca **Logia:** Obreros Hidalguenses

No. 24

Lugar de nacimiento: -

Defunción: -

Estado civil: -

Religión: -

Localidad de residencia: Pachuca

Profesión: -

Solicitud: -

Aprendiz: * Compañero: - Maestro: - Regularización /Afiliación: -

Síntesis del expediente: -

No. de caja: 8 **No. consecutivo:** 43

Fojas: 1 **Fotos:** -

Observaciones:

190. **Nombre:** Osorio Aguirre, Alfonso

Fecha de apertura: 1937.11.11 **Fecha de cierre:** 1939.02.27

Lugar: Pachuca **Logia:** Obreros Hidalguenses

No. 24

Lugar de nacimiento: -

Defunción: -

Estado civil: -

Religión: -

Localidad de residencia: Pachuca

Profesión: -

Solicitud: -

Aprendiz: * Compañero: * Maestro: - Regularización /Afiliación: -

Síntesis del expediente: Cuenta con los siguientes trabajos: "Fantasía", "Folklor".

No. de caja: 8 **No. consecutivo:** 44

Fojas: 4 **Fotos:** -

Observaciones:

191. **Nombre:** Padilla, Pedro

Fecha de apertura: 1935.10.15 **Fecha de cierre:** 1936.10.25

Lugar: Pachuca **Logia:** Obreros Hidalguenses
No. 24

Lugar de nacimiento: Pachuca, Hidalgo

Defunción: -

Estado civil: Casado

Religión: Católica

Localidad de residencia: Pachuca

Profesión: Empleado

Solicitud: 1935.10.15

Aprendiz: * Compañero: - Maestro: - Regularización /Afiliación: *

Síntesis del expediente: -

No. de caja: 8 No. consecutivo: 45

Fojas: 13 Fotos: -

Observaciones:

192. **Nombre:** Palacios Cerón, Álvaro

Fecha de apertura: 1935.10.05 **Fecha de cierre:** 1937.10.01

Lugar: Pachuca **Logia:** Obreros Hidalguenses

No. 24

Lugar de nacimiento: Ciudad de México

Defunción: -

Estado civil: Soltero

Religión: Ninguna

Localidad de residencia: Estanzuela, Hidalgo

Profesión: Maestro rural

Solicitud: 1935.10.05

Aprendiz: * Compañero: - Maestro: - Regularización /Afiliación: -

Síntesis del expediente: Fue borrado del cuadro logial y expulsado por falta de asistencia y pago.

No. de caja: 8 No. consecutivo: 46

Fojas: 10 Fotos: -

Observaciones:

193. **Nombre:** Parra Marquina, Leobardo

Fecha de apertura: 1936.01.14 **Fecha de cierre:** 1937.01.10

Lugar: Pachuca **Logia:** Obreros Hidalguenses

No.24

Lugar de nacimiento: -

Defunción: -

Estado civil: -

Religión: -

Localidad de residencia: Pachuca

Profesión: Profesor

Solicitud: -

Aprendiz: * Compañero: * Maestro: * Regularización /Afiliación: -

Síntesis del expediente: Ocupó dentro de su logia el cargo de primer diacono titular. Fue nombrado comisionado segundo vocal de la comision de relaciones y festivales.

No. de caja: 8 No. consecutivo: 47

Fojas: 4 Fotos: -

Observaciones:

194. **Nombre:** Partido Reyes, Abelardo
Fecha de apertura: 1939.03.10 **Fecha de cierre:** 1941.07.10
Lugar: Pachuca **Logia:** Obreros Hidalguenses
No. 24
Lugar de nacimiento: Atotonilco El Grande, Hidalgo
Defunción: -
Estado civil: Soltero
Religión: Católica
Localidad de residencia: Tizayuca, Hidalgo
Profesión: Empleado federal
Solicitud: 1939.03.10
Aprendiz: * Compañero: - Maestro: - Regularización /Afiliación: -
Síntesis del expediente: -
No. de caja: 8 No. consecutivo: 48
Fojas: 9 Fotos: -
Observaciones:
195. **Nombre:** Partido Reyes, Pedro
Fecha de apertura: 1937.11.27 **Fecha de cierre:** 1941.07.10
Lugar: Pachuca **Logia:** Obreros Hidalguenses
No.24
Lugar de nacimiento: Atotonilco El Grande, Hidalgo
Defunción: -
Estado civil: Soltero
Religión: Católica
Localidad de residencia: Zacualtipán, Hidalgo
Profesión: Empleado público
Solicitud: 1937.11.27
Aprendiz: * Compañero: - Maestro: - Regularización /Afiliación: -
Síntesis del expediente: -
No. de caja: 8 No. consecutivo: 49
Fojas: 9 Fotos: -
Observaciones:

196. **Nombre:** Pérez Avilés, Maximiliano
Fecha de apertura: 1939.12.14 **Fecha de cierre:** 1941.12.12
Lugar: Pachuca **Logia:** Obreros Hidalguenses
No. 24
Lugar de nacimiento: Ciudad de México
Defunción: -
Estado civil: Casado
Religión: Católica
Localidad de residencia: Pachuca
Profesión: Empleado federal
Solicitud: -
Aprendiz: * Compañero: * Maestro: * Regularización /Afiliación: -
Síntesis del expediente: Se retiro con carta de quite expedida el 19 de septiembre de 1940. Dentro de su logia fue nombrado comisionado secretario de la comisión de festivales. Fue Garante de Paz y Amistad de la Logia Cosmos No. 58 (Ciudad de México).
No. de caja: 8 **No. consecutivo:** 50
Fojas: 7 **Fotos:** -
Observaciones:
197. **Nombre:** Pérez Ramírez, Vicente
Fecha de apertura: 1936.09.18 **Fecha de cierre:** 1936.11.19
Lugar: Pachuca **Logia:** Obreros Hidalguenses
No. 4
Lugar de nacimiento: Comitán, Chiapas
Defunción: -
Estado civil: Casado
Religión: Protestante
Localidad de residencia: Tepatepec, Hidalgo
Profesión: Profesor
Solicitud: 1936.09.18
Aprendiz: * Compañero: - Maestro: - Regularización /Afiliación: -
Síntesis del expediente: -
No. de caja: 8 **No. consecutivo:** 51
Fojas: 12 **Fotos:** -
Observaciones:
198. **Nombre:** Pérez Zapata, Ubaldo M.
Fecha de apertura: 1939.03.10 **Fecha de cierre:** 1940.09.02
Lugar: Pachuca **Logia:** Obreros Hidalguenses
No.24
Lugar de nacimiento: -
Defunción: -

Estado civil: -
Religión: -
Localidad de residencia: Pachuca; Tlaxcala, Tlaxcala
Profesión: Empleado federal
Solicitud: -
Aprendiz: * Compañero: * Maestro: * Regularización /Afiliación: *
Síntesis del expediente: Procedía de la logia Verdad No.23(San Luis Potosí). Cuenta con carta de viaje expedida el 25 de mayo de 1939.
No. de caja: 8 **No. consecutivo:** 52
Fojas: 13 **Fotos:** -
Observaciones:

199. **Nombre:** Peza Girón, Ramón J.
Fecha de apertura: 1946.03.05 **Fecha de cierre:** 1950.03.06
Lugar: Pachuca **Logia:** Obreros Hidalguenses
No.24
Lugar de nacimiento: -
Defunción: -
Estado civil: -
Religión: -
Localidad de residencia: Pachuca
Profesión: -
Solicitud: -
Aprendiz: * Compañero: - Maestro: - Regularización /Afiliación: -
Síntesis del expediente: Procedía de la logia Altamirano No.36 (Acapulco, Guerrero). Fue Garante de Paz de la logia Estabilidad No.17(Mérida, Yucatán).Dentro de la Gran Logia fue nombrado comisionado secretario del la comisión del seguro masónico de defunción. Fue borrado del cuadro logial y expulsado por falta de pago y por radicar en otra ciudad sin pedir plancha de quite.
No. de caja: 8 **No. consecutivo:** 53
Fojas: 9 **Fotos:** -
Observaciones:

200. **Nombre:** Piña Humana, Armando
Fecha de apertura: 1940.05.22 **Fecha de cierre:** 1940.06.21
Lugar: Pachuca **Logia:** Obreros Hidalguenses
No.24
Lugar de nacimiento: Tlalpujahuá, Michoacán
Defunción: -
Estado civil: Casado
Religión: Católica
Localidad de residencia: Mineral del Chico, Hidalgo

Profesión: Empleado federal
Solicitud: 1940.05.22
Aprendiz: - Compañero: - Maestro: - Regularización /Afiliación: -
Síntesis del expediente: -
No. de caja: 8 No. consecutivo: 54
Fojas: 6 Fotos: -
Observaciones:

201. **Nombre:** Posada, Leopoldo M.
Fecha de apertura: 1938.01.29 **Fecha de cierre:** 1942.10.13
Lugar: Pachuca **Logia:** Obreros Hidalguenses
No.24
Lugar de nacimiento: Metztlán, Hidalgo
Defunción: -
Estado civil: Casado
Religión: Cristiana
Localidad de residencia: Pachuca
Profesión: Militar
Solicitud: 1938.01.29
Aprendiz: * Compañero: * Maestro: * Regularización /Afiliación: *
Síntesis del expediente: Procedía de la logia Francisco García Salinas No.30 (Zacatecas). Cuenta con carta de viaje expedida el 12 de enero de 1940.
No. de caja: 8 No. consecutivo: 55
Fojas: 10 Fotos: -
Observaciones:

202. **Nombre:** Ramírez Acosta, Moisés
Fecha de apertura: 1940.04.18 **Fecha de cierre:** 1940.11.07
Lugar: Pachuca **Logia:** Obreros Hidalguenses
No. 24
Lugar de nacimiento: Zacualtipán, Hidalgo
Defunción: -
Estado civil: Casado
Religión: Católica
Localidad de residencia: Pachuca
Profesión: Empleado
Solicitud: 1940.04.18
Aprendiz: * Compañero: - Maestro: - Regularización /Afiliación: -
Síntesis del expediente: Fue borrado del cuadro logial y expulsado por falta de asistencia, pago y carencia de espíritu masónico.
No. de caja: 8 No. consecutivo: 56
Fojas: 11 Fotos: -

Observaciones:

203. **Nombre:** Ramírez Guerrero, Carlos
Fecha de apertura: 1938.10.12 **Fecha de cierre:** 1965.11.04
Lugar: Pachuca **Logia:** Obreros Hidalguenses
No.24
Lugar de nacimiento: Pachuca, Hidalgo
Defunción: 1983
Estado civil: Casado
Religión: Católica
Localidad de residencia: Pachuca
Profesión: Abogado
Solicitud: -
Aprendiz: * Compañero: * Maestro: * Regularización /Afiliación: -
Síntesis del expediente: Ocupó dentro de su logia los cargos de venerable maestro y orador. Fue nombrado comisionado presidente de justicia, presidente de la comisión de legislación y de puntos constitucionales en 1944 y 1945. Dentro de la Gran Logia ocupó los cargos de primer vigilante, orador y Gran Maestro de la Gran Logia del Estado de Hidalgo(1949-1951). Fue Garante de Paz y Amistad de las logias Venustiano Carranza (Saltillo, Coahuila); Forjadores del Ideal No.75 (Ciudad de México); Francisco Noble No.60 (Pachuca, Hidalgo); Monte Nebo No.13 (Madero, Tamaulipas); Obreros del Silencio No.1(Monterey, Nuevo León).
No. de caja: 8 **No. consecutivo:** 57
Fojas: 29 **Fotos:** -
Observaciones:
204. **Nombre:** Ramírez Guerrero, Horacio
Fecha de apertura: 1947.03.15 **Fecha de cierre:** 1947.05.03
Lugar: Pachuca **Logia:** Obreros Hidalguenses
No. 24
Lugar de nacimiento: Pachuca, Hidalgo
Defunción: -
Estado civil: Casado
Religión: Católica
Localidad de residencia: Pachuca
Profesión: Cirujano dentista
Solicitud: -
Aprendiz: - Compañero: - Maestro: - Regularización /Afiliación: -
Síntesis del expediente: -
No. de caja: 8 **No. consecutivo:** 58
Fojas: 12 **Fotos:** -

Observaciones:

205. **Nombre:** Ramírez Ramos, Andrés
Fecha de apertura: 1937.03.17 **Fecha de cierre:** 1939.08.21
Lugar: Pachuca **Logia:** Obreros Hidalguenses
No.24
Lugar de nacimiento: Ciudad de México
Defunción: 1939
Estado civil: Casado
Religión: Católica
Localidad de residencia: Mineral del Chico, Hidalgo: Apizaco, Puebla
Profesión: Forestal
Solicitud: 1937.03.17
Aprendiz: * Compañero: - Maestro: - Regularización /Afiliación: -
Síntesis del expediente: Se mudo de ciudad por lo que no le fue expedida su carta de quite, al morir los miembros de obreros hidalguenses donaron la cantidad de \$20.00 en beneficio de su viuda.
No. de caja: 8 **No. consecutivo:** 59
Fojas: 13 **Fotos:** 1 fotografía tamaño ovalo Mignon blanco y negro.
Observaciones:

206. **Nombre:** Ramos Palacios, Mariano
Fecha de apertura: 1946.01.22 **Fecha de cierre:** 1938.03.30
Lugar: Pachuca **Logia:** Obreros Hidalguenses
No. 24
Lugar de nacimiento: La Paz, Baja California
Defunción: -
Estado civil: Casado
Religión: Católica
Localidad de residencia: Pachuca; Ciudad de México
Profesión: Empleado federal
Solicitud: -
Aprendiz: * Compañero: * Maestro: * Regularización /Afiliación: *
Síntesis del expediente: Su carrera masónica inicio en la logia Osiris No. 69, se exalto en la logia Pi y Margall, afilió a la logia Verdad No. 23(San Luis Potosí) luego a Obreros Hidalguenses No.24. Ocupó dentro de su logia el cargo de Venerable maestro. Fue nombrado comisionado presidente de la comisión de justicia. Dentro de la Gran Logia Independiente Mexicana fue nombrado miembro de la Gran Comisión de Gobernación Fue Garante de Paz y Amistad de las logias Verdad No.23(San Luis Potosí), Solidaridad No.26 (Ciudad de México). Cuenta con cartas de viaje expedidas el 7 de marzo de 1941, 7 de mayo de 1942 se retiró con carta de quite expedida el 22 de junio de 1943.

No. de caja: 8 **No. consecutivo:** 60
Fojas: 41 **Fotos:** -
Observaciones:

207. **Nombre:** Raygadas Ballesteros, Byron
Fecha de apertura: 1935.09.24 **Fecha de cierre:** 1939.12.02
Lugar: Pachuca **Logia:** Obreros Hidalguenses
No. 24
Lugar de nacimiento: Pachuca, Hidalgo
Defunción: -
Estado civil: Soltero
Religión: Cristiana
Localidad de residencia: Pachuca
Profesión: Mecánico
Solicitud: 1935.09.24
Aprendiz: * Compañero: * Maestro: - Regularización /Afiliación: -
Síntesis del expediente: Cuenta con los siguientes trabajos: "Educación moral", "Al pasado", "Más tarde. Fue borrado del cuadro logial y expulsado por falta de asistencia y pago.
No. de caja: 8 **No. consecutivo:** 61
Fojas: 18 **Fotos:** -
Observaciones:

208. **Nombre:** Raygosa Vela, Juan
Fecha de apertura: 1942.10.14 **Fecha de cierre:** 1942.10.14
Lugar: Pachuca **Logia:** Obreros Hidalguenses
No.24
Lugar de nacimiento: -
Defunción: -
Estado civil: -
Religión: -
Localidad de residencia: Pachuca; Ciudad de México
Profesión: -
Solicitud: -
Aprendiz: * Compañero: - Maestro: - Regularización /Afiliación: -
Síntesis del expediente: -
No. de caja: 8 **No. consecutivo:** 62
Fojas: 1 **Fotos:** -
Observaciones:

209. **Nombre:** Resendiz Romero, J. Jesús
Fecha de apertura: 1938.10.06 **Fecha de cierre:** 1939.12.02
Lugar: Pachuca **Logia:** Obreros Hidalguenses

No. 24

Lugar de nacimiento: Huichapan, Hidalgo

Defunción: -

Estado civil: Soltero

Religión: Católica

Localidad de residencia: Pachuca

Profesión: Empleado

Solicitud: 1938.10.06

Aprendiz: * Compañero: - Maestro: - Regularización /Afiliación: -

Síntesis del expediente: Fue borrado del cuadro logial y expulsado por falta de asistencia y pago.

No. de caja: 8 No. consecutivo: 63

Fojas: 16 Fotos: -

Observaciones:

210. **Nombre:** Revilla Vázquez, Francisco J.

Fecha de apertura: 1936.01.20 **Fecha de cierre:** 1936.01.22

Lugar: Pachuca **Logia:** Obreros Hidalguenses

No.24

Lugar de nacimiento: -

Defunción: -

Estado civil: -

Religión: -

Localidad de residencia: Pachuca

Profesión: -

Solicitud: -

Aprendiz: - Compañero: - Maestro: - Regularización /Afiliación: -

Síntesis del expediente: -

No. de caja: 8 No. consecutivo: 64

Fojas: 2 Fotos: -

Observaciones:

211. **Nombre:** Reyes Fonseca José

Fecha de apertura: 1936.09.17 **Fecha de cierre:** 1937.03.13

Lugar: Pachuca **Logia:** Obreros Hidalguenses

No.24

Lugar de nacimiento: Tenango de Doria, Hidalgo

Defunción: -

Estado civil: Soltero

Religión: Católica

Localidad de residencia: Pachuca; Tixtla, Guerrero

Profesión: Empleado

Solicitud: 1936.09.17

**Aprendiz: - Compañero: - Maestro: - Regularización /Afiliación: -
Síntesis del expediente: -**

No. de caja: 8 No. consecutivo: 65

Fojas: 16 Fotos: -

Observaciones:

212. **Nombre:** Reyes Riboto, Estebán

Fecha de apertura: 1938.07.08 **Fecha de cierre:** 1938.07.08

Lugar: Pachuca **Logia:** Obreros Hidalguenses

No. 24

Lugar de nacimiento: -

Defunción: -

Estado civil: -

Religión: -

Localidad de residencia: -

Profesión: -

Solicitud: -

Aprendiz: - Compañero: - Maestro: - Regularización /Afiliación: -

Síntesis del expediente: -

No. de caja: 8 No. consecutivo: 66

Fojas: 1 Fotos: -

Observaciones:

213. **Nombre:** Reyes Salinas, J. Jesús

Fecha de apertura: 1939.03.09 **Fecha de cierre:** 1939.09.21

Lugar: Pachuca **Logia:** Obreros Hidalguenses

No.24

Lugar de nacimiento: La Paz, Baja California

Defunción: -

Estado civil: Casado

Religión: Católica

Localidad de residencia: Pachuca

Profesión: Empleado federal

Solicitud: 1939.03.09

Aprendiz: * Compañero: - Maestro: - Regularización /Afiliación: -

Síntesis del expediente: Se retiro con certificado de retiro expedido el 21 de septiembre de 1939.

No. de caja: 8 No. consecutivo: 67

Fojas: 9 Fotos: -

Observaciones:

214. **Nombre:** Reynoso Rodríguez, José

Fecha de apertura: 1935.10.29 **Fecha de cierre:** 1936.11.26

Lugar: Pachuca
No. 24
Logia: Obreros Hidalguenses
Lugar de nacimiento: Jalostotitlán, Jalisco
Defunción: -
Estado civil: Casado
Religión: -
Localidad de residencia: Ciudad de México; Actopan, Hidalgo; Mineral del Chico, Hidalgo
Profesión: Militar
Solicitud: 1935.10.29
Aprendiz: - **Compañero:** - **Maestro:** - **Regularización /Afiliación:** -
Síntesis del expediente: -
No. de caja: 8 **No. consecutivo:** 68
Fojas: 19 **Fotos:** -
Observaciones:

215. **Nombre:** Rivera Carrero, Roberto
Fecha de apertura: 1940.40.26 **Fecha de cierre:** 1940.07.04
Lugar: Pachuca **Logia:** Obreros Hidalguenses
No. 24
Lugar de nacimiento: Tlaxcala, Tlaxcala
Defunción: -
Estado civil: Soltero
Religión: Católica
Localidad de residencia: Pachuca
Profesión: Empleado federal
Solicitud: 1940.04.26
Aprendiz: - **Compañero:** - **Maestro:** - **Regularización /Afiliación:** -
Síntesis del expediente: -
No. de caja: 8 **No. consecutivo:** 69
Fojas: 6 **Fotos:** -
Observaciones:
216. **Nombre:** Rodríguez Adame, Rafael
Fecha de apertura: 1936.12.12 **Fecha de cierre:** 1951.07.31
Lugar: Pachuca **Logia:** Obreros Hidalguenses No. 24
Lugar de nacimiento: Pachuca, Hidalgo
Defunción: -
Estado civil: Casado
Religión: Católica
Localidad de residencia: Pachuca
Profesión: Empleado

Solicitud: -

Aprendiz: * Compañero: * Maestro: * Regularización /Afiliación: -

Síntesis del expediente: Ocupó dentro de su logia el cargo de segundo experto. Fue borrado del cuadro logial y expulsado por falta de asistencia y pago.

No. de caja: 8 No. consecutivo: 70

Fojas: 4 Fotos: 2 fotografías tamaño ovalo Mignon blanco y negro.

Observaciones:

217. **Nombre:** Rodríguez Carranza, Juan

Fecha de apertura: 1935.10.15 **Fecha de cierre:** 1936.08.09

Lugar: Pachuca **Logia:** Obreros Hidalguenses
No. 24

Lugar de nacimiento: Acaponeta, Nayarit

Defunción: -

Estado civil: Casado

Religión: Católica

Localidad de residencia: Pachuca

Profesión: Empleado

Solicitud: 1935.10.15

Aprendiz: * Compañero: - Maestro: - Regularización /Afiliación: -

Síntesis del expediente: Fue borrado del cuadro logial y expulsado por falta de asistencia y pago.

No. de caja: 8 No. consecutivo: 71

Fojas: 20 Fotos: -

Observaciones:

218. **Nombre:** Rodríguez Chong, José

Fecha de apertura: 1937.10.20 **Fecha de cierre:** 1938.08.25

Lugar: Pachuca **Logia:** Obreros Hidalguenses
No.24

Lugar de nacimiento: Cantón, China

Defunción: -

Estado civil: Soltero

Religión: Católica

Localidad de residencia: Pachuca

Profesión: -

Solicitud: -

Aprendiz: * Compañero: - Maestro: - Regularización /Afiliación: -

Síntesis del expediente: Procedía de la logia Razón y Voluntad No.33(Ciudad de México).

No. de caja: 8 No. consecutivo: 72

Fojas: 15 **Fotos:** -
Observaciones:

219. **Nombre:** Rodríguez Macías, Pedro
Fecha de apertura: 1935.10.08 **Fecha de cierre:** 1937.11.15
Lugar: Pachuca **Logia:** Obreros Hidalguenses
No. 24
Lugar de nacimiento: Silao, Guanajuato
Defunción: -
Estado civil: Casado
Religión: Católica
Localidad de residencia: Pachuca
Profesión: Comerciante
Solicitud: 1935.10.08
Aprendiz: * Compañero: - Maestro: - Regularización /Afiliación: -
Síntesis del expediente: -
No. de caja: 8 **No. consecutivo:** 73
Fojas: 10 **Fotos:** -
Observaciones:
220. **Nombre:** Rodríguez Mejía, Leopoldo
Fecha de apertura: 1942.03.19 **Fecha de cierre:** 1942.05.01
Lugar: Pachuca **Logia:** Obreros Hidalguenses
No.24
Lugar de nacimiento: Córdoba, Veracruz
Defunción: -
Estado civil: Soltero
Religión: Católica
Localidad de residencia: Pachuca
Profesión: Militar
Solicitud: 1942.03.19
Aprendiz: - Compañero: - Maestro: - Regularización /Afiliación: -
Síntesis del expediente: -
No. de caja: 8 **No. consecutivo:** 74
Fojas: 6 **Fotos:** -
Observaciones:
221. **Nombre:** Rodríguez Vidal, Vicente
Fecha de apertura: 1937.02.04 **Fecha de cierre:** 1937.02.04
Lugar: Pachuca **Logia:** Obreros Hidalguenses
No. 24
Lugar de nacimiento: -
Defunción: -

Estado civil: -
Religión: -
Localidad de residencia: -
Profesión: -
Solicitud: -
Aprendiz: - **Compañero:** - **Maestro:** - **Regularización /Afiliación:** -
Síntesis del expediente: -
No. de caja: 8 **No. consecutivo:** 75
Fojas: 1 **Fotos:** -
Observaciones:

222. **Nombre:** Rojas García, Nicolás
Fecha de apertura: 1940.04.05 **Fecha de cierre:** 1943.03.30
Lugar: Pachuca **Logia:** Obreros Hidalguenses
No. 24
Lugar de nacimiento: Orizaba, Veracruz
Defunción: -
Estado civil: Soltero
Religión: Católica
Localidad de residencia: Pachuca; Campeche, Campeche;
Villahermosa, Tabasco; Nogales, Veracruz
Profesión: Empleado federal
Solicitud: 1940.04.05
Aprendiz: * **Compañero:** - **Maestro:** - **Regularización /Afiliación:** -
Síntesis del expediente: Cuenta con carta de viaje expedida el 31 de julio de 1940.
No. de caja: 8 **No. consecutivo:** 76
Fojas: 33 **Fotos:** -
Observaciones:

223. **Nombre:** Rojas V., Heliodoro
Fecha de apertura: 1940.05.13 **Fecha de cierre:** 1942.10.13
Lugar: Pachuca **Logia:** Obreros Hidalguenses
No.24
Lugar de nacimiento: Pachuca, Hidalgo
Defunción: -
Estado civil: Casado
Religión: -
Localidad de residencia: Pachuca
Profesión: Empleado
Solicitud: 1940.05.13
Aprendiz: * **Compañero:** - **Maestro:** - **Regularización /Afiliación:** -
Síntesis del expediente: -

No. de caja: 8 **No. consecutivo:** 77

Fojas: 12 **Fotos:** -

Observaciones:

224. **Nombre:** Romero Garay, Luis

Fecha de apertura: 1939.04.28 **Fecha de cierre:** 1939.05.25

Lugar: Pachuca

Logia: Obreros Hidalguenses

No. 24

Lugar de nacimiento: Ciudad de México

Defunción: -

Estado civil: Casado

Religión: -

Localidad de residencia: Pachuca

Profesión: Empleado

Solicitud: 1939.04.28

Aprendiz: * Compañero: - Maestro: - Regularización /Afiliación: -

Síntesis del expediente: -

No. de caja: 8 **No. consecutivo:** 78

Fojas: 6 **Fotos:** -

Observaciones:

225. **Nombre:** Rosa Delgado, Gonzalo de la

Fecha de apertura: 1935.08.05 **Fecha de cierre:** 1940.03.12

Lugar: Pachuca

Logia: Obreros Hidalguenses

No. 24

Lugar de nacimiento: Atoyac, Veracruz

Defunción: -

Estado civil: Casado

Religión: Católica

Localidad de residencia: Pachuca

Profesión: Empleado

Solicitud: 1935.08.05

Aprendiz: * Compañero: * Maestro: * Regularización /Afiliación: -

Síntesis del expediente: Ocupó dentro de su logia el cargo de hospitalario. Se retiró con carta de quite expedida el 28 de febrero de 1940. Cuenta con el siguiente trabajo: "Tercera cámara".

No. de caja: 8 **No. consecutivo:** 79

Fojas: 35 **Fotos:** -

Observaciones:

226. **Nombre:** Saenz Terroba, Lope

Fecha de apertura: 1936.06.10 **Fecha de cierre:** 1941.08.04

Lugar: Pachuca **Logia:** Obreros Hidalguenses No. 24
Lugar de nacimiento: Luezas, España
Defunción: -
Estado civil: Casado
Religión: Católica
Localidad de residencia: Pachuca
Profesión: Comerciante
Solicitud: 1936.06.10
Aprendiz: * Compañero: - Maestro: - Regularización /Afiliación: -
Síntesis del expediente: En su expediente hay un documento donde se manifiesta la intención de nacionalizarse mexicano, por lo que sus hermanos de logia buscan ayudarlo con su proceso. Fue Garante de Paz y Amistad de la logia Masosnes Aztecas No.14 (Ciudad de México).
No. de caja: 9 **No. consecutivo:** 1
Fojas: 10 **Fotos:** -
Observaciones:

227. **Nombre:** Salas Hernández, Miguel
Fecha de apertura: 1940.02.15 **Fecha de cierre:** 1940.03.27
Lugar: Pachuca **Logia:** Obreros Hidalguenses No. 24
Lugar de nacimiento: Singuilucán, Hidalgo
Defunción: -
Estado civil: Soltero
Religión: Católica
Localidad de residencia: Pachuca
Profesión: Empleado
Solicitud: 1940.02.15
Aprendiz: * Compañero: - Maestro: - Regularización /Afiliación: -
Síntesis del expediente: -
No. de caja: 9 **No. consecutivo:** 2
Fojas: 18 **Fotos:** -
Observaciones:

228. **Nombre:** Salazar Palacios, José Cruz
Fecha de apertura: 1936.05.05 **Fecha de cierre:** 1939.12.02
Lugar: Pachuca **Logia:** Obreros Hidalguenses No. 24
Lugar de nacimiento: Pachuca, Hidalgo
Defunción: -
Estado civil: Soltero
Religión: Católica

Localidad de residencia: Tizayuca, Hidalgo; Sultepec, México

Profesión: Empleado federal

Solicitud: 1935.10.16

Aprendiz: * Compañero: - Maestro: - Regularización /Afiliación: -

Síntesis del expediente: Cuenta con carta de viaje expedida el 12 de octubre de 1936. Fue borrado del cuadro logial y expulsado por falta de asiatencia y pago.

No. de caja: 9 No. consecutivo: 3

Fojas: 24 Fotos: -

Observaciones:

229. **Nombre:** Salcedo Chávez, Federico

Fecha de apertura: 1939.07.21 **Fecha de cierre:** 1939.07.27

Lugar: Pachuca **Logia:** Obreros Hidalguenses
No.24

Lugar de nacimiento: Durango, Durango

Defunción: -

Estado civil: Casado

Religión: Católica

Localidad de residencia: Pachuca

Profesión: Empleado

Solicitud: 1939.07.21

Aprendiz: * Compañero: - Maestro: - Regularización /Afiliación: -

Síntesis del expediente: -

No. de caja: 9 No. consecutivo: 4

Fojas: 2 Fotos: -

Observaciones:

230. **Nombre:** Sánchez Bustos, Francisco

Fecha de apertura: 1937.08.09 **Fecha de cierre:** 1937.09.24

Lugar: Pachuca **Logia:** Obreros Hidalguenses
No. 24

Lugar de nacimiento: Guadalajara, Jalisco

Defunción: -

Estado civil: Soltero

Religión: Católica

Localidad de residencia: Pachuca

Profesión: Artista teatral

Solicitud: 1937.08.09

Aprendiz: * Compañero: - Maestro: - Regularización /Afiliación: -

Síntesis del expediente: Cuenta con carta de viaje expedida el 24 de septiembre de 1937.

No. de caja: 9 No. consecutivo: 5

Fojas: 6 **Fotos:** -
Observaciones:

231. **Nombre:** Sánchez Chi, Luis M.
Fecha de apertura: 1939.05.31 **Fecha de cierre:** 1939.05.31
Lugar: Pachuca **Logia:** Obreros Hidalguenses
No. 24
Lugar de nacimiento: Cantón, China
Defunción: -
Estado civil: Casado
Religión: -
Localidad de residencia: Pachuca
Profesión: Comerciante
Solicitud: -
Aprendiz: * Compañero: * Maestro: * Regularización /Afiliación: -
Síntesis del expediente: -
No. de caja: 9 **No. consecutivo:** 6
Fojas: 3 **Fotos:** -
Observaciones:
232. **Nombre:** Sánchez Gracia, Germán
Fecha de apertura: 1938.02.11 **Fecha de cierre:** 1938.03.07
Lugar: Pachuca **Logia:** Obreros Hidalguenses
No. 24
Lugar de nacimiento: Ciudad de México
Defunción: -
Estado civil: Casado
Religión: Libre pensador
Localidad de residencia: Pachuca
Profesión: Agente de seguros
Solicitud: 1938.02.11
Aprendiz: * Compañero: - Maestro: - Regularización /Afiliación: -
Síntesis del expediente: Cuenta con el siguiente trabajo: "Iniciación".
No. de caja: 9 **No. consecutivo:** 7
Fojas: 5 **Fotos:** -
Observaciones:
233. **Nombre:** Sánchez Urbina, Ángel
Fecha de apertura: 1941.07.05 **Fecha de cierre:** 1941.08.06
Lugar: Pachuca **Logia:** Obreros Hidalguenses No.
24
Lugar de nacimiento: Jocotitlán, Mexico
Defunción: -

Estado civil: Casado
Religión: Católica
Localidad de residencia: Pachuca
Profesión: Minero
Solicitud: 1941.07.05
Aprendiz: * Compañero: - Maestro: - Regularización /Afiliación: -
Síntesis del expediente: -
No. de caja: 9 No. consecutivo: 8
Fojas: 9 Fotos: -
Observaciones:

234. **Nombre:** Saucedá, Rafael
Fecha de apertura: 1937.01.10 **Fecha de cierre:** 1939.02.10
Lugar: Pachuca **Logia:** Obreros Hidalguenses
No. 24
Lugar de nacimiento: -
Defunción: -
Estado civil: -
Religión: -
Localidad de residencia: Pachuca
Profesión: -
Solicitud: -
Aprendiz: * Compañero: - Maestro: - Regularización /Afiliación: -
Síntesis del expediente: Dentro de su logia fue nombrado comisionado vocal de beneficencia.
No. de caja: 9 No. consecutivo: 9
Fojas: 3 Fotos: -
Observaciones:

235. **Nombre:** Segura, Vicente
Fecha de apertura: 1936.08.11 **Fecha de cierre:** 1936.11.15
Lugar: Pachuca **Logia:** Obreros Hidalguenses
No. 24
Lugar de nacimiento: Pachuca, Hidalgo
Defunción: -
Estado civil: Casado
Religión: Ecléctico
Localidad de residencia: Pachuca
Profesión: Agricultor, Torero, Militar
Solicitud: 1936.08.11
Aprendiz: - Compañero: - Maestro: - Regularización /Afiliación: -
Síntesis del expediente: -
No. de caja: 9 No. consecutivo: 10

Fojas: 12 **Fotos:** -
Observaciones:

236. **Nombre:** Senra Varela, Gumecindo
Fecha de apertura: 1939.12.19 **Fecha de cierre:** 1942.12.01
Lugar: Pachuca **Logia:** Obreros Hidalguenses
No. 24
Lugar de nacimiento: -
Defunción: -
Estado civil: -
Religión: -
Localidad de residencia: Pachuca
Profesión: -
Solicitud: -
Aprendiz: * Compañero: * Maestro: * Regularización /Afiliación: -
Síntesis del expediente: Ocupó dentro de su logia el cargo de Maestro de ceremonias. Fue Nombrado comisionado secretario de la comisión de beneficencia. Se le expido carta de viaje con fecha de 20 de septiembre de 1940.

No. de caja: 9 **No. consecutivo:** 11

Fojas: 5 **Fotos:** -

Observaciones:

237. **Nombre:** Sevares Aceval, Francisco
Fecha de apertura: 1936.01.14 **Fecha de cierre:** 1936.01.14
Lugar: Pachuca **Logia:** Obreros Hidalguenses
No. 24
Lugar de nacimiento: -
Defunción: -
Estado civil: -
Religión: -
Localidad de residencia: Pachuca
Profesión: -
Solicitud: 1935.11.13
Aprendiz: - Compañero: - Maestro: - Regularización /Afiliación: -
Síntesis del expediente: -

No. de caja: 9 **No. consecutivo:** 12

Fojas: 1 **Fotos:** -

Observaciones:

238. **Nombre:** Sisniega Valdés, Leopoldo
Fecha de apertura: 1939.07.26 **Fecha de cierre:** 1940.09.21
Lugar: Pachuca **Logia:** Obreros Hidalguenses No. 24

Lugar de nacimiento: Guitiérrez Zamora, Veracruz
Defunción: -
Estado civil: Soltero
Religión: Católica
Localidad de residencia: Pachuca; Toluca, México
Profesión: Empleado federal
Solicitud: 1939.07.26
Aprendiz: * Compañero: - Maestro: - Regularización /Afiliación: -
Síntesis del expediente: -
No. de caja: 9 **No. consecutivo:** 13
Fojas: 9 **Fotos:** -
Observaciones:

239. **Nombre:** Soto Granados, Luis
Fecha de apertura: 1947.06.21 **Fecha de cierre:** 1947.07.25
Lugar: Pachuca **Logia:** Obreros Hidalguenses No.
24
Lugar de nacimiento: Querétaro
Defunción: -
Estado civil: Casado
Religión: Católica
Localidad de residencia: Pachuca
Profesión: Profesor de educación primaria.
Solicitud: -
Aprendiz: * Compañero: - Maestro: - Regularización /Afiliación: -
Síntesis del expediente: -
No. de caja: 9 **No. consecutivo:** 14
Fojas: 10 **Fotos:** -
Observaciones:

240. **Nombre:** Soto Isla, Guillermo
Fecha de apertura: 1935.10.23 **Fecha de cierre:** 1936.12.05
Lugar: Pachuca **Logia:** Obreros Hidalguenses No.
24
Lugar de nacimiento: Ciudad de México
Defunción: -
Estado civil: Casado
Religión: Libre pensador
Localidad de residencia: Ciudad de México
Profesión: Empleado
Solicitud: -
Aprendiz: * Compañero: * Maestro: * Regularización /Afiliación: *

Síntesis del expediente: Se inicio en la logia Obreros del silencio No.11 (Tamaulipas), su aumento de salario y exaltación los concedió la logia Gnosis No.6(Guadalajara). Dentro de su logia fue nombrado comisionado presidente de la comisión de hacienda. Se retiro con carta de quite expedida el 16 de octubre de 1936.

No. de caja: 9 **No. consecutivo:** 15

Fojas: 9 **Fotos:** -

Observaciones:

241. **Nombre:** Soto, Ricardo M.

Fecha de apertura: 1935.09.20 **Fecha de cierre:** 1937.08.13

Lugar: Pachuca **Logia:** Obreros Hidalguenses
No. 24

Lugar de nacimiento: Huasca, Hidalgo

Defunción: -

Estado civil: Casado

Religión: Católica

Localidad de residencia: Zimapán, Hidalgo; Ixmiquilpan, Hidalgo

Profesión: Empleado

Solicitud: 1935.09.20

Aprendiz: * **Compañero:** - **Maestro:** - **Regularización /Afiliación:** -

Síntesis del expediente: -

No. de caja: 9 **No. consecutivo:** 16

Fojas: 19 **Fotos:** -

Observaciones:

242. **Nombre:** Spinola Segura, César

Fecha de apertura: 1940.01.25 **Fecha de cierre:** 1943.02.26

Lugar: Pachuca **Logia:** Obreros Hidalguenses No.24

Lugar de nacimiento: -

Defunción: -

Estado civil: -

Religión: -

Localidad de residencia: -

Profesión: -

Solicitud: -

Aprendiz: * **Compañero:** - **Maestro:** - **Regularización /Afiliación:** -

Síntesis del expediente: Ocupó dentro de su logia el cargo de primer diacono. Fue nombrado comisionado vocal de la comisión de festivales.

No. de caja: 9 **No. consecutivo:** 17

Fojas: 7 **Fotos:** -

Observaciones:

243. **Nombre:** Suárez Vilchis, Luis
Fecha de apertura: 1935.06.23 **Fecha de cierre:** 1939.02.21
Lugar: Pachuca **Logia:** Obreros Hidalguenses
No. 24
Lugar de nacimiento: Ciudad de México
Defunción: -
Estado civil: Casado
Religión: Libre pensador
Localidad de residencia: Tolcayuca, Hidalgo; Ameca, Jalisco; Tequila, Jalisco,
Profesión: Marino
Solicitud: 1935.10.30
Aprendiz: * Compañero: * Maestro: * Regularización /Afiliación: -
Síntesis del expediente: Ocupó dentro de su logia el cargo de maestro de ceremonias Cuenta con los siguientes trabajos: "El perfecto masón." "¿Qué hemos hecho?", "Enero", "Febrero". Cuenta con carta de viaje expedida el 30 de septiembre de 1938. Cuenta con carta de quite expedida el 23 de mayo de 1939.
No. de caja: 9 **No. consecutivo:** 18
Fojas: 57 **Fotos:** -
Observaciones:
244. **Nombre:** Symonds Rodríguez, Ignacio L.
Fecha de apertura: 1939.03.06 **Fecha de cierre:** 1939.12.12
Lugar: Pachuca **Logia:** Obreros Hidalguenses
No. 24
Lugar de nacimiento: Ciudad de México
Defunción: -
Estado civil: Casado
Religión: Católica
Localidad de residencia: Pachuca
Profesión: Empleado federal
Solicitud: 1939.03.06
Aprendiz: * Compañero: - Maestro: - Regularización /Afiliación: -
Síntesis del expediente: Cuenta con EL siguiente trabajo: "Conceptos".
No. de caja: 9 **No. consecutivo:** 19
Fojas: 8 **Fotos:** -
Observaciones:
245. **Nombre:** Tavares Karpeles, Luis
Fecha de apertura: 1935.07.27 **Fecha de cierre:** 1947.05.08
Lugar: Pachuca **Logia:** Obreros Hidalguenses
No.24

Lugar de nacimiento: Orizaba, Veracruz
Defunción: -
Estado civil: Casado
Religión: Protestante
Localidad de residencia: Pachuca; Ciudad de México
Profesión: Peluquero
Solicitud: 1935.07.27

Aprendiz: * Compañero: * Maestro: * Regularización /Afiliación: -
Síntesis del expediente: Cuenta con el siguiente trabajo: "¿Debe ser de todo rigor la practica de nuestros simbolismos?". Cuenta con planchas de viaje con fechas del 1 de diciembre de 1935, 16 de septiembre de 1936. Fue Garante de Paz y Amistad de la logia Justicia No.3(Tampico, Tamaulipas).
No. de caja: 9 **No. consecutivo:** 20
Fojas: 31 **Fotos:** -
Observaciones:

246. **Nombre:** Teista Vázquez, Manuel
Fecha de apertura: 1937.08.01 **Fecha de cierre:** 1938.10.08
Lugar: Pachuca **Logia:** Obreros Hidalguenses No.24
Lugar de nacimiento: Oaxaca, Oaxaca
Defunción: -
Estado civil: Casado
Religión: Católica
Localidad de residencia: Pachuca; Ciudad de México; Guadalajara
Profesión: Artista
Solicitud: -
Aprendiz: * Compañero: - Maestro: - Regularización /Afiliación: *
Síntesis del expediente: Se inicio en la logia Francisco Bustamante No.7 (San Luis Potosí). Se planteo llevar a cabo su aumento de salario en la logia Netzahualcoyotl No.2 (Guadalajara, Jalisco) pero no fue posible porque tuvo que cambiar de residencia.
No. de caja: 9 **No. consecutivo:** 21
Fojas: 10 **Fotos:** -
Observaciones:

247. **Nombre:** Téllez López, Agustín
Fecha de apertura: 1936.01.15 **Fecha de cierre:** 1939.04.14
Lugar: Pachuca **Logia:** Obreros Hidalguenses No. 24
Lugar de nacimiento: Guanajuato, Guanajuato
Defunción: -

Estado civil: Casado
Religión: -
Localidad de residencia: Pachuca
Profesión: Juez de distrito.
Solicitud: -
Aprendiz: * Compañero: * Maestro: * Regularización /Afiliación: -
Síntesis del expediente: Ocupó dentro de su logia el cargo de orador y venerable maestro. Fue nombrado comisionado presidente de la comisión de relaciones y festivales.
No. de caja: 9 **No. consecutivo:** 22
Fojas: 5 **Fotos:** -
Observaciones:

248. **Nombre:** Téllez López, Delfino
Fecha de apertura: 1936.06.08 **Fecha de cierre:** 1936.11.15
Lugar: Pachuca **Logia:** Obreros Hidalguenses
No. 24
Lugar de nacimiento: Tecali, Puebla
Defunción: -
Estado civil: Casado
Religión: Gran Arquitecto del Universo
Localidad de residencia: Atotonilco El Grande, Hidalgo
Profesión: Profesor inspector
Solicitud: 1936.06.08
Aprendiz: - Compañero: - Maestro: - Regularización /Afiliación: -
Síntesis del expediente: -
No. de caja: 9 **No. consecutivo:** 23
Fojas: 9 **Fotos:** -
Observaciones:
249. **Nombre:** Tena Espínola, Guillermo E.
Fecha de apertura: 1936.07.29 **Fecha de cierre:** 1936.11.15
Lugar: Pachuca **Logia:** Obreros Hidalguenses
No.24
Lugar de nacimiento: Zacualtipán, Hidalgo
Defunción: -
Estado civil: Casado
Religión: Ninguna
Localidad de residencia: Xochicoatlán, Hidalgo
Profesión: Profesor
Solicitud: 1936.07.29
Aprendiz: - Compañero: - Maestro: - Regularización /Afiliación: -
Síntesis del expediente: -

No. de caja: 9 **No. consecutivo:** 24

Fojas: 10 **Fotos:** -

Observaciones:

250. **Nombre:** Tovar Cervantes, José Guadalupe
Fecha de apertura: 1940.01.14 **Fecha de cierre:** 1941.07.10
Lugar: Pachuca **Logia:** Obreros Hidalguenses
No.24
Lugar de nacimiento: San Miguel de Allende, Guanajuato
Defunción: -
Estado civil: Casado
Religión: Católica
Localidad de residencia: Pachuca
Profesión: Empleado público
Solicitud: 1941.01.08
Aprendiz: * Compañero: - Maestro: - Regularización /Afiliación: -
Síntesis del expediente: -
No. de caja: 9 **No. consecutivo:** 25
Fojas: 9 **Fotos:** -
Observaciones:
251. **Nombre:** Trejo Rodríguez, Raúl
Fecha de apertura: 1936.02.10 **Fecha de cierre:** 1936.11.15
Lugar: Pachuca **Logia:** Obreros Hidalguenses
No.24
Lugar de nacimiento: -
Defunción: -
Estado civil: -
Religión: -
Localidad de residencia: Tepeji del Río, Hidalgo; Pachuca
Profesión: -
Solicitud: -
Aprendiz: - Compañero: - Maestro: - Regularización /Afiliación: -
Síntesis del expediente: -
No. de caja: 9 **No. consecutivo:** 26
Fojas: 4 **Fotos:** -
Observaciones:
252. **Nombre:** Ulloa Maramolejo, Rafael
Fecha de apertura: 1940.04.15 **Fecha de cierre:** 1949.09.02
Lugar: Pachuca **Logia:** Obreros Hidalguenses
No. 24
Lugar de nacimiento: Guanajuato, Guanajuato

Defunción: -
Estado civil: Casado
Religión: -
Localidad de residencia: Pachuca
Profesión: Mecánico
Solicitud: -
Aprendiz: * Compañero: * Maestro: * Regularización /Afiliación: *
Síntesis del expediente: Procedía de la logia Mineros de Pachuca No.78. Se retiro con carta de quite expedida el 1 de mayo de 1949.
No. de caja: 9 **No. consecutivo:** 27
Fojas: 10 **Fotos:** -
Observaciones:

253. **Nombre:** Urgel Reyes, Fernando
Fecha de apertura: 1935.09.20 **Fecha de cierre:** 1936.07.25
Lugar: Pachuca **Logia:** Obreros Hidalguenses
No. 24
Lugar de nacimiento: Ciudad de México
Defunción: -
Estado civil: Soltero
Religión: Católica
Localidad de residencia: Actopan, Hidalgo
Profesión: Pintor
Solicitud: 1935.09.20
Aprendiz: * Compañero: - Maestro: - Regularización /Afiliación: -
Síntesis del expediente: Fue borrado del cuadro logial por falta de cumplimiento de sus deberes masónicos.
No. de caja: 9 **No. consecutivo:** 28
Fojas: 13 **Fotos:** -
Observaciones:

254. **Nombre:** Uribe Cruz, Carlos
Fecha de apertura: 1945.08.17 **Fecha de cierre:** 1951.08.21
Lugar: Pachuca **Logia:** Obreros Hidalguenses
No. 24
Lugar de nacimiento: San Felipe Orizatlán, Hidalgo
Defunción: -
Estado civil: Soltero
Religión: Católica
Localidad de residencia: Pachuca
Profesión: Empleado federal
Solicitud: 1945.08.24
Aprendiz: * Compañero: * Maestro: * Regularización /Afiliación: -

Síntesis del expediente: -

No. de caja: 9 **No. consecutivo:** 29

Fojas: 24 **Fotos:** -

Observaciones:

255. **Nombre:** Uribe Islas, Gabriel

Fecha de apertura: 1939.03.13 **Fecha de cierre:** 1941.08.13

Lugar: Pachuca

Logia: Obreros Hidalguenses

No. 24

Lugar de nacimiento: Tulancingo, Hidalgo

Defunción: -

Estado civil: Casado

Religión: Católica

Localidad de residencia: Pachuca

Profesión: Agricultor

Solicitud: 1939.03.13

Aprendiz: * Compañero: - Maestro: - Regularización /Afiliación: -

Síntesis del expediente: Fue borrado del cuadro logial y expulsado por falta de asistencia y pago.

No. de caja: 9 **No. consecutivo:** 30

Fojas: 11 **Fotos:** -

Observaciones:

256. **Nombre:** Urquizo Benavides, Francisco Luis

Fecha de apertura: 1935.07.18 **Fecha de cierre:** 1946.07.27

Lugar: Pachuca

Logia: Obreros Hidalguenses

No. 24

Lugar de nacimiento: San Pedro, Coahuila

Defunción: 1969.04.06

Estado civil: -

Religión: -

Localidad de residencia: Pachuca; Ciudad de México; Tampico, Tamaulipas;

Profesión: Militar

Solicitud: -

Aprendiz: * Compañero: * Maestro: * Regularización /Afiliación: *

Síntesis del expediente: Procedía de la logia Evolución No.13 (Ciudad de México). Ocupó dentro de su logia el cargo de venerable maestro. Fue nombrado comisionado presidente de la comisión editorial, presidente de la comisión de justicia y legislación. Dentro de la Gran Logia Independiente Mexicana ocupó el cargo de Diputado de distrito. Cuenta con los siguientes trabajos: "Más allá", "Francmasonería", "Discurso a Obreros Hidalguenses", "Ciro Zarazua", "Ten plena confianza en la obra

masónica", "La España contemporánea y su lucha actual", .Fue Garante de Paz y Amistad de las logias: Melchor Oca-mpo No.4(Tetela de Ocampo, Puebla); Emancipadores de Puebla No.27 (Puebla, Puebla); Forjadores del ideal No.75(Ciudad de México); Osiris No.26(San Jeronimo Ixtepec, Oaxaca); Razón y Voluntad No.33 (Ciudad de México); Unificación No.4 (Jalapa, Veracruz); Urania No.45 (Ciudad de México), Venustiano Carranza No.1(Mazatlán, Sinaloa); Verdad No.23 (San Luis Potosí); benito Juárez (Tampico, Tamaulipas); Patria y Verdad No.15 (Toluca, México); Fraternidad No.23 (Zamora, Michoacán); Valentín Gómez Farías No.70 (Apizaco, Puebla); Guardianes del detla No.2 (Aguascalientes, Aguascalientes); Luz No.103 (Villa Cardel, Veracruz); Luz de occidente No.19 (Cali, Colombia); Evolución No.13(Ciudad de México); Valentín Gómez Farias No.70 (Ciudad de México). Cuenta con 4 diplomas de Garante de Paz y Amistad

No. de caja: 9 **No. consecutivo:** 31

Fojas: 92 **Fotos:** 2 fotografías tamaño ovalo Mignon blanco y negro.

Observaciones:

257. **Nombre:** Urrutia Granados, Manuel

Fecha de apertura: 1940.04.05 **Fecha de cierre:** 1949.02.25

Lugar: Pachuca

Logia: Obreros Hidalguenses

No. 24

Lugar de nacimiento: Ciudad de México

Defunción: -

Estado civil: Casado

Religión: Católica

Localidad de residencia: Pachuca

Profesión: Empleado federal

Solicitud: 1940.04.05

Aprendiz: * **Compañero:** * **Maestro:** * **Regularización /Afiliación:** -

Síntesis del expediente: Ocupó dentro de su logia el cargo de secretario adjunto.

No. de caja: 9 **No. consecutivo:** 32

Fojas: 14 **Fotos:** -

Observaciones:

258. **Nombre:** Valdespino Silva, Ernesto

Fecha de apertura: 1940.02.02 **Fecha de cierre:** 1941.07.10

Lugar: Pachuca

Logia: Obreros Hidalguenses

No. 24

Lugar de nacimiento: Atotonilco El Grande, Hidalgo

Defunción: -

Estado civil: Casado
Religión: Católica
Localidad de residencia: Pachuca
Profesión: Comerciante
Solicitud: 1940.02.02
Aprendiz: * Compañero: - Maestro: - Regularización /Afiliación: -
Síntesis del expediente: Fue borrado del cuadro logial y expulsado por falta de asistencia y pago.
No. de caja: 9 **No. consecutivo:** 33
Fojas: 17 **Fotos:** -
Observaciones:

259. **Nombre:** Valdez Amaro, José Benjamín
Fecha de apertura: 1935.10.13 **Fecha de cierre:** 1935.10.16
Lugar: Pachuca **Logia:** Obreros Hidalguenses
 No. 24
Lugar de nacimiento: Durango, Durango
Defunción: -
Estado civil: Casado
Religión: Católica
Localidad de residencia: Circo Baras
Profesión: Joyero
Solicitud: 1935.10.13
Aprendiz: - Compañero: - Maestro: - Regularización /Afiliación: -
Síntesis del expediente: -
No. de caja: 9 **No. consecutivo:** 34
Fojas: 5 **Fotos:** -
Observaciones:
260. **Nombre:** Valle Toledo, Armando del
Fecha de apertura: 1935.07.31 **Fecha de cierre:** 1939.07.26
Lugar: Pachuca **Logia:** Obreros Hidalguenses
 No.24
Lugar de nacimiento: Puebla, Puebla
Defunción: -
Estado civil: Casado
Religión: Católica
Localidad de residencia: Pachuca; Huejutla, Hidalgo; Chihuahua, Chihuahua
Profesión: Empleado
Solicitud: 1935.07.31
Aprendiz: * Compañero: * Maestro: * Regularización /Afiliación: -

Síntesis del expediente: Cuenta con carta de viaje expedida el 9 de diciembre de 1935. Se afilio a la logia 13 Hijos de Hiram(Chihuahua), pero adeudaba cuotas en Obreris Hidalguenses.

No. de caja: 9 **No. consecutivo:** 35

Fojas: 17 **Fotos:** -

Observaciones:

261. **Nombre:** Varela Bayardo, José
Fecha de apertura: 1939.01.28 **Fecha de cierre:** 1939.01.28
Lugar: Pachuca **Logia:** Obreros Hidalguenses
No. 24
Lugar de nacimiento: -
Defunción: -
Estado civil: -
Religión: -
Localidad de residencia: Ciudad de México
Profesión: -
Solicitud: -
Aprendiz: * **Compañero:** - **Maestro:** - **Regularización /Afiliación:** -
Síntesis del expediente: Renuncio a su cargo como Venerable maestro en el periodo de 1939.
No. de caja: 9 **No. consecutivo:** 36
Fojas: 1 **Fotos:** -
Observaciones:
262. **Nombre:** Vargas Cataño, Manuel
Fecha de apertura: 1936.11.27 **Fecha de cierre:** 1943.02.26
Lugar: Pachuca **Logia:** Obreros Hidalguenses
No.24
Lugar de nacimiento: Actopan, Hidalgo
Defunción: -
Estado civil: Casado
Religión: -
Localidad de residencia: Tepatepec, Hidalgo
Profesión: Comerciate
Solicitud: -
Aprendiz: * **Compañero:** * **Maestro:** * **Regularización /Afiliación:** -
Síntesis del expediente: Ocupó dentro de su logia el cargo de Venerable maestro. Fue nombrado comisionado presidente de la comisión de festivales.
No. de caja: 9 **No. consecutivo:** 37
Fojas: 13 **Fotos:** -
Observaciones:

263. **Nombre:** Vargas Villeda, Samuel
Fecha de apertura: 1936.04.11 **Fecha de cierre:** 1936.10.12
Lugar: Pachuca **Logia:** Obreros Hidalguenses
No. 24
Lugar de nacimiento: -
Defunción: -
Estado civil: -
Religión: -
Localidad de residencia: Meztitlán, Hidalgo
Profesión: Profesor
Solicitud: -
Aprendiz: * Compañero: - Maestro: - Regularización /Afiliación: -
Síntesis del expediente: -
No. de caja: 9 **No. consecutivo:** 38
Fojas: 4 **Fotos:** -
Observaciones:
264. **Nombre:** Vázquez Ordoñez, Ubaldo
Fecha de apertura: 1940.10.25 **Fecha de cierre:** 1947.05.31
Lugar: Pachuca **Logia:** Obreros Hidalguenses
No. 24
Lugar de nacimiento: -
Defunción: -
Estado civil: -
Religión: -
Localidad de residencia: Ixmiquilpan, Hidalgo
Profesión: -
Solicitud: -
Aprendiz: * Compañero: - Maestro: - Regularización /Afiliación: -
Síntesis del expediente: Ocupó dentro de su logia el cargo de Venerable maestro Fue Garante de Paz y Amistad de la logia Andrés Quintana Roo No.59 (Chetumal, Quintana Roo).
No. de caja: 9 **No. consecutivo:** 39
Fojas: 5 **Fotos:** -
Observaciones:
265. **Nombre:** Velasco Martínez, Federico
Fecha de apertura: 1937.01.10 **Fecha de cierre:** 1937.11.15
Lugar: Pachuca **Logia:** Obreros Hidalguenses No. 24
Lugar de nacimiento: Atzacapotzalco, Ciudad de México
Defunción: -

Estado civil: -
Religión: -
Localidad de residencia: Tenango de Doria
Profesión: Maestro rural
Solicitud: -
Aprendiz: * Compañero: - Maestro: - Regularización /Afiliación: -
Síntesis del expediente: -
No. de caja: 9 No. consecutivo: 40
Fojas: 6 Fotos: -
Observaciones:

266. **Nombre:** Velasco Oliver, Rodolfo
Fecha de apertura: 1937.01.10 **Fecha de cierre:** 1937.11.15
Lugar: Pachuca **Logia:** Obreros Hidalguenses
No. 24
Lugar de nacimiento: Tenango de Doria, Hidalgo
Defunción: -
Estado civil: -
Religión: -
Localidad de residencia: Tenango de Doria
Profesión: Empleado
Solicitud: -
Aprendiz: * Compañero: - Maestro: - Regularización /Afiliación: -
Síntesis del expediente: -
No. de caja: 9 No. consecutivo: 41
Fojas: 7 Fotos: -
Observaciones:
267. **Nombre:** Velázquez Ávila Francisco
Fecha de apertura: 1938.01.27 **Fecha de cierre:** 1938.02.01
Lugar: Pachuca **Logia:** Obreros Hidalguenses
No.24
Lugar de nacimiento: Guadalajara, Jalisco
Defunción: -
Estado civil: Viudo
Religión: Libre pensador
Localidad de residencia: Pachuca
Profesión: Empleado
Solicitud: 1938.01.27
Aprendiz: - Compañero: - Maestro: - Regularización /Afiliación: -
Síntesis del expediente: -
No. de caja: 9 No. consecutivo: 42
Fojas: 5 Fotos: -

Observaciones:

268. **Nombre:** Velázquez Flor, Juvenal
Fecha de apertura: 1937.03.02 **Fecha de cierre:** 1937.11.15
Lugar: Pachuca **Logia:** Obreros Hidalguenses No. 24
Lugar de nacimiento: Veracruz, Veracruz
Defunción: -
Estado civil: Soltero
Religión: Ninguna
Localidad de residencia: Pachuca
Profesión: Mecánico
Solicitud: 1937.03.02
Aprendiz: * Compañero: - Maestro: - Regularización /Afiliación: -
Síntesis del expediente: -
No. de caja: 9 No. consecutivo: 43
Fojas: 9 Fotos: -
Observaciones:
269. **Nombre:** Vera Gutiérrez, Eduardo
Fecha de apertura: 1954.08.14 **Fecha de cierre:** 1954.08.14
Lugar: Pachuca **Logia:** Obreros Hidalguenses No.24
Lugar de nacimiento: Pueblo Nuevo, Pachuca
Defunción: -
Estado civil: Casado
Religión: Cree en Dios
Localidad de residencia: Pachuca
Profesión: Pofesor de educación primaria.
Solicitud: -
Aprendiz: - Compañero: - Maestro: - Regularización /Afiliación: -
Síntesis del expediente: -
No. de caja: 9 No. consecutivo: 44
Fojas: 1 Fotos: -
Observaciones:
270. **Nombre:** Vergara Juarico, Victoriano
Fecha de apertura: 1935.10.02 **Fecha de cierre:** 1939.02.10
Lugar: Pachuca **Logia:** Obreros Hidalguenses No. 24
Lugar de nacimiento: Pachuca, Hidalgo
Defunción: -
Estado civil: Casado
Religión: Católica

Localidad de residencia: Pachuca

Profesión: Carpintero

Solicitud: 1935.10.09

Aprendiz: * Compañero: * Maestro: - Regularización /Afiliación: -

Síntesis del expediente: Pidió ser borrado del cuadro logial ya al encontrarse enfermo le impedía cumplir con sus deberes masónicos, por lo que sus hermanos le proporcionaron ayuda con servicios medicos.

No. de caja: 9 No. consecutivo: 45

Fojas: 12 Fotos: -

Observaciones:

271. **Nombre:** Veytia Soto, Agustín

Fecha de apertura: 1936.04.11 **Fecha de cierre:** 1936.04.11

Lugar: Pachuca

Logia: Obreros Hidalguenses

No. 24

Lugar de nacimiento: -

Defunción: -

Estado civil: -

Religión: -

Localidad de residencia: -

Profesión: -

Solicitud: -

Aprendiz: - Compañero: - Maestro: - Regularización /Afiliación: -

Síntesis del expediente: -

No. de caja: 9 No. consecutivo: 46

Fojas: 1 Fotos: -

Observaciones:

272. **Nombre:** Vidal Chávez, Jorge

Fecha de apertura: 1936.08.23 **Fecha de cierre:** 1936.11.15

Lugar: Pachuca

Logia: Obreros Hidalguenses

No.24

Lugar de nacimiento: Veracruz, Veracruz

Defunción: -

Estado civil: -

Religión: Libre pensador

Localidad de residencia: Pachuca

Profesión: Profesor

Solicitud: -

Aprendiz: - Compañero: - Maestro: - Regularización /Afiliación: -

Síntesis del expediente: -

No. de caja: 9 No. consecutivo: 47

Fojas: 4 Fotos: -

Observaciones:

273. **Nombre:** Vidal R. Vicente
Fecha de apertura: 1937.02.11 **Fecha de cierre:** 1937.02.11
Lugar: Pachuca **Logia:** Obreros Hidalguenses
No. 24
Lugar de nacimiento: -
Defunción: -
Estado civil: -
Religión: -
Localidad de residencia: -
Profesión: -
Solicitud: -
Aprendiz: * Compañero: - **Maestro:** - **Regularización /Afiliación:** -
Síntesis del expediente: -
No. de caja: 9 **No. consecutivo:** 48
Fojas: 1 **Fotos:** -
Observaciones:
274. **Nombre:** Villa Flores, Daniel
Fecha de apertura: 1936.04.11 **Fecha de cierre:** 1936.10.12
Lugar: Pachuca **Logia:** Obreros Hidalguenses
No. 24
Lugar de nacimiento: -
Defunción: -
Estado civil: -
Religión: -
Localidad de residencia: -
Profesión: -
Solicitud: -
Aprendiz: * Compañero: - **Maestro:** - **Regularización /Afiliación:** -
Síntesis del expediente: Fue cancelada su solicitud de afiliación por no poder comprobar su estado masónico.
No. de caja: 9 **No. consecutivo:** 49
Fojas: 2 **Fotos:** -
Observaciones:
275. **Nombre:** Vite Enriquez, Epigmenio V.
Fecha de apertura: 1937.10.07 **Fecha de cierre:** 1938.11.03
Lugar: Pachuca **Logia:** Obreros Hidalguenses
No. 24
Lugar de nacimiento: Huauchinango, Puebla
Defunción: -

Estado civil: Soltero
Religión: Católica
Localidad de residencia: Pachuca; Huauchinango, Puebla
Profesión: Comerciante
Solicitud: 1937.10.07.
Aprendiz: * Compañero: - Maestro: - Regularización /Afiliación: -
Síntesis del expediente: Se retiro con certificado de retiro expedido el 22 de abril de 1938.
No. de caja: 9 **No. consecutivo:** 50
Fojas: 20 **Fotos:** -
Observaciones:

276. **Nombre:** Viveros L. José B.
Fecha de apertura: 1940.05.14 **Fecha de cierre:** 1940.06.19
Lugar: Pachuca **Logia:** Obreros Hidalguenses
No. 24
Lugar de nacimiento: Pachuca, Hidalgo
Defunción: -
Estado civil: Casado
Religión: Evangelio metodista
Localidad de residencia: Pachuca
Profesión: Comerciante
Solicitud: 1940.05.14
Aprendiz: * Compañero: - Maestro: - Regularización /Afiliación: -
Síntesis del expediente: -
No. de caja: 9 **No. consecutivo:** 51
Fojas: 10 **Fotos:** -
Observaciones:
277. **Nombre:** Winters Cohen, Elías
Fecha de apertura: 1942.12.03 **Fecha de cierre:** 1943.03.01
Lugar: Pachuca **Logia:** Obreros Hidalguenses
No.24
Lugar de nacimiento: Ciudad de México
Defunción: -
Estado civil: -
Religión: -
Localidad de residencia: -
Profesión: Empleado
Solicitud: -
Aprendiz: * Compañero: * Maestro: - Regularización /Afiliación: -
Síntesis del expediente: Se reagularizo en 1943 en la logia Cuauhtémoc
No.18

No. de caja: 9 **No. consecutivo:** 52
Fojas: 3 **Fotos:** -
Observaciones:

278. **Nombre:** Zamora Herrera, Porfirio
Fecha de apertura: 1939.10.10 **Fecha de cierre:** 1939.10.26
Lugar: Pachuca **Logia:** Obreros Hidalguenses
No. 24
Lugar de nacimiento: Puebla, Puebla
Defunción: -
Estado civil: Casado
Religión: Católica
Localidad de residencia: Pachuca
Profesión: Empleado
Solicitud: 1939.10.10
Aprendiz: - **Compañero:** - **Maestro:** - **Regularización /Afiliación:** -
Síntesis del expediente: -
No. de caja: 9 **No. consecutivo:** 53
Fojas: 3 **Fotos:** -
Observaciones:

279. **Nombre:** Zamudio M., Juan
Fecha de apertura: 1940.05.13 **Fecha de cierre:** 1940.07.03
Lugar: Pachuca **Logia:** Obreros Hidalguenses
No.24
Lugar de nacimiento: Pachuca, Hidalgo
Defunción: -
Estado civil: Casado
Religión: -
Localidad de residencia: Pachuca
Profesión: Empleado
Solicitud: 1940.05.13
Aprendiz: * **Compañero:** - **Maestro:** - **Regularización /Afiliación:** -
Síntesis del expediente: -
No. de caja: 9 **No. consecutivo:** 54
Fojas: 9 **Fotos:** -
Observaciones:

280. **Nombre:** Zapata Ruiz, Francisco
Fecha de apertura: 1937.02.28 **Fecha de cierre:** 1937.03.16
Lugar: Pachuca **Logia:** Obreros Hidalguenses
No. 24
Lugar de nacimiento: -

Defunción: -
Estado civil: Casado
Religión: -
Localidad de residencia: Cuernavaca, Morelos
Profesión: Cirujano dentista
Solicitud: -
Aprendiz: * Compañero: * Maestro: * Regularización /Afiliación: *
Síntesis del expediente: Procedía de la logia Reforma No. 33.
No. de caja: 9 **No. consecutivo:** 55
Fojas: 12 **Fotos:** -
Observaciones:

281. **Nombre:** Zarazúa Licon, Ciro
Fecha de apertura: 1935.08.28 **Fecha de cierre:** 1937.01.16
Lugar: Pachuca **Logia:** Obreros Hidalguenses
No. 24
Lugar de nacimiento: Pachuca, Hidalgo
Defunción: 1937.01.23
Estado civil: Soltero
Religión: -
Localidad de residencia: Pachuca
Profesión: Abogado
Solicitud: 1935.09.25
Aprendiz: * Compañero: * Maestro: * Regularización /Afiliación: -
Síntesis del expediente: Ocupó dentro de su logia el cargo de venerable maestro fue nombrado comisionado presidente de justicia. Fue Garante de Paz y Amistad de la logia Guardiana No.8 (Durango, Durango). Fue asesinado. Cuenta con los siguientes trabajos "a quienes se inician" y un texto que le realiza Francisco Luis Urquiza postumo a su muerte.
No. de caja: 9 **No. consecutivo:** 56
Fojas: 36 **Fotos:** -
Observaciones:

282. **Nombre:** Zarazúa Licon, Ignacio
Fecha de apertura: 1937.02.15 **Fecha de cierre:** 1940.01.25
Lugar: Pachuca **Logia:** Obreros Hidalguenses
No. 24
Lugar de nacimiento: Pachuca, Hidalgo
Defunción: -
Estado civil: Soltero
Religión: Católica
Localidad de residencia: Pachuca
Profesión: Representante minero

Solicitud: 1937.02.15

Aprendiz: * Compañero: * Maestro: * Regularización /Afiliación: -

Síntesis del expediente: Dentro de su logia fue nombrado comisionado defensor de oficio dentro de la comisión de justicia. Cuenta con el siguiente trabajo: "A.R.A".

No. de caja: 9 **No. consecutivo:** 57

Fojas: 18 **Fotos:** -

Observaciones:

283. **Nombre:** Zarazúa Licona, Jenaro

Fecha de apertura: 1935.10.29 **Fecha de cierre:** 1938.02.21

Lugar: Pachuca **Logia:** Obreros Hidalguenses

No. 24

Lugar de nacimiento: Pachuca, Hidalgo

Defunción: -

Estado civil: Soltero

Religión: Católica

Localidad de residencia: Pachuca

Profesión: Abogado

Solicitud: 1935.10.29

Aprendiz: * Compañero: * Maestro: * Regularización /Afiliación: -

Síntesis del expediente: Se menciona fue víctima de un atentado por parte de un individuo apellido Pedroza. Dentro de su logia ocupó el cargo de guarda templo interior. Fue nombrado comisionado secretario de justicia. Se retiró con carta de quite para ocupar columnas en la logia Francisco Noble No.60. Cuenta con el fragmento de un discurso.

No. de caja: 9 **No. consecutivo:** 58

Fojas: 19 **Fotos:** -

Observaciones:

284. **Nombre:** Zúñiga Envila, Esteban

Fecha de apertura: 1935.08.20 **Fecha de cierre:** 1940.08.03

Lugar: Pachuca **Logia:** Obreros

Hidalguenses No.24

Lugar de nacimiento: Texcoco, México

Defunción: -

Estado civil: Soltero

Religión: Católica

Localidad de residencia: Pachuca

Profesión: Empleado

Solicitud: 1935.08.20

Aprendiz: * Compañero: * Maestro: * Regularización /Afiliación: -

Síntesis del expediente: Cuenta con el siguiente trabajo: "Salud, alegría y prosperidad". Dentro de su logia ocupó el cargo de tesorero Fue nombrado comisionado secretario de la comisión de beneficencia, secretario de la comisión de legislación y puntos constitucionales. Se retiro con carta de quite expedida el 25 de julio de 1940.

No. de caja: 9 **No. consecutivo:** 59

Fojas: 27 **Fotos:** -

Observaciones:

Cuauhtémoc

285. **Nombre:** Aguado Escamilla, Napoleón
Fecha de apertura: 1936.07.07 **Fecha de cierre:** 1936.07.29
Lugar: Pachuca **Logia:** Cuauhtémoc No.18
Lugar de nacimiento: Pachuca, Hidalgo
Defunción: -
Estado civil: Soltero
Religión: Cree en Dios
Localidad de residencia: Pachuca, Hidalgo
Profesión: Médico
Solicitud: 1936.07.07
Aprendiz: - **Compañero:** - **Maestro:** - **Regularización /Afiliación:** -
Síntesis del expediente: -
No. de caja: 8 **No. consecutivo:** 1
Fojas: 2 **Fotos:** -
Observaciones:
286. **Nombre:** Aguirre, Arturo
Fecha de apertura: 1931.08.21 **Fecha de cierre:** 1931.09.21
Lugar: Pachuca **Logia:** Cuauhtémoc No.18
Lugar de nacimiento: -
Defunción: -
Estado civil: -
Religión: -
Localidad de residencia: -
Profesión: -
Solicitud: -
Aprendiz: * **Compañero:** - **Maestro:** - **Regularización /Afiliación:** -

Síntesis del expediente: Se menciona que formo parte de los miembros fundadores de la logia Cuauhtémoc No.18. Fue borrado y expulsado por falta de asistencia y pago.

No. de caja: 8 **No. consecutivo:** 2

Fojas: 4 **Fotos:** -

Observaciones:

287. **Nombre:** Abad Castellanos, Enrique
Fecha de apertura: 1940.10.14 **Fecha de cierre:** 1940.10.14
Lugar: Pachuca **Logia:** Cuauhtémoc No.18
Lugar de nacimiento: Comitán, Chiapas
Defunción: -
Estado civil: Casado
Religión: Cree en Dios
Localidad de residencia: Tulancingo, Hidalgo
Profesión: Empleado
Solicitud: 1940.10.14
Aprendiz: * **Compañero:** - **Maestro:** - **Regularización /Afiliación:** -
Síntesis del expediente: -
No. de caja: 8 **No. consecutivo:** 3
Fojas: 5 **Fotos:** -
Observaciones:
288. **Nombre:** Aladro López, José
Fecha de apertura: 1931.04.25 **Fecha de cierre:** 1934.08.01
Lugar: Pachuca **Logia:** Cuauhtémoc No.18
Lugar de nacimiento: Pachuca, Hidalgo
Defunción: -
Estado civil: Casado
Religión: Cree en Dios
Localidad de residencia: Pachuca, Hidalgo
Profesión: Comerciante
Solicitud: 1931.04.25
Aprendiz: * **Compañero:** * **Maestro:** * **Regularización /Afiliación:** -
Síntesis del expediente: Dentro de su logia ocupó el cargo de primer experto .Fue nombrado comisionado presidente de beneficencia, preidente de la comisión de investigación, secretario de la comisión de relaciones. Cuenta con su disposición testamentaria del fondo de defunción masónico.
No. de caja: 8 **No. consecutivo:** 4
Fojas: 28 **Fotos:** 1 fotografía tamaño ovalo Mignon blanco y negro
Observaciones:

289. **Nombre:** Alburquerque, Lauro
Fecha de apertura: 1931.07.01 **Fecha de cierre:** 1941.07.15
Lugar: Pachuca **Logia:** Cuauhtémoc No.18
Lugar de nacimiento: -
Defunción: 1941.07.14
Estado civil: Soltero
Religión: -
Localidad de residencia: Pachuca, Hidalgo
Profesión: Comerciante
Solicitud: -
Aprendiz: * Compañero: * Maestro: * Regularización /Afiliación: -
Síntesis del expediente: Cuenta con los siguientes trabajos: "¿Es un obstaculo la vejez cuando se persigue un ideal?"; "Simbolismo de los viajes. Sus diversas interpretaciones."; "Amor y fraternidad"; "El crimen"; "Exaltación"; "Salario mínimo"; "Primero de mayo"; "Papel-moneda"; "Fiestas de San Juan de Estío y San Juan de Invierno". Cuenta con su disposición testamentaria del fondo de defunción masónico. Fue Garante de Paz y Amistad de la Logia Fenix No.13 (Ciudad de México); Regeneración No.23 (Parral, Chihuahua); Electranum No.9(Orizaba, Veracruz); Juárez No.8 (Monterrey, Nuevo León); Razón No.27 (Ciudad de México). Cuenta con sus comprobantes del fondo de defunción.
No. de caja: 8 **No. consecutivo:** 5
Fojas: 42 **Fotos:** -
Observaciones:
290. **Nombre:** Alcántara F., Ezequiel
Fecha de apertura: 1936.04.24 **Fecha de cierre:** 1936.05.28
Lugar: Pachuca **Logia:** Cuauhtémoc No.18
Lugar de nacimiento: Tepeji del Río, Hidalgo
Defunción: -
Estado civil: Casado
Religión: Cree en Dios
Localidad de residencia: Pachuca, Hidalgo
Profesión: Obrero
Solicitud: 1936.04.24
Aprendiz: - Compañero: - Maestro: - Regularización /Afiliación: -
Síntesis del expediente: -
No. de caja: 8 **No. consecutivo:** 6
Fojas: 9 **Fotos:** 2 fotografías tamaño ovalo Mignon blanco y negro
Observaciones:
291. **Nombre:** Algarra Lara, Vicente

Fecha de apertura: 1934.09 **Fecha de cierre:** 1940.10.16
Lugar: Pachuca **Logia:** Cuauhtémoc No.18
Lugar de nacimiento: Pachuca, Hidalgo
Defunción: -
Estado civil: Soltero
Religión: Cree en Dios
Localidad de residencia: Pachuca, Hidalgo
Profesión: Ferrocarrilero
Solicitud: 1934.09
Aprendiz: * Compañero: - Maestro: - Regularización /Afiliación: -
Síntesis del expediente: -
No. de caja: 8 No. consecutivo: 7
Fojas: 5 Fotos: -
Observaciones:

292. **Nombre:** Álvarez Juárez, Reynaldo
Fecha de apertura: 1940.08.21 **Fecha de cierre:** 1940.08.21
Lugar: Pachuca **Logia:** Cuauhtémoc No.18
Lugar de nacimiento: Veracruz, Veracruz
Defunción: -
Estado civil: Casado
Religión: Cree en Dios
Localidad de residencia: Tulancingo, Hidalgo
Profesión: Médico cirujano
Solicitud: 1940.08.21
Aprendiz: * Compañero: - Maestro: - Regularización /Afiliación: -
Síntesis del expediente: -
No. de caja: 8 No. consecutivo: 8
Fojas: 2 Fotos: -
Observaciones:

293. **Nombre:** Alzúa G., Luis
Fecha de apertura: 1932.01.14 **Fecha de cierre:** 1932.06.14
Lugar: Pachuca **Logia:** Cuauhtémoc No.18
Lugar de nacimiento: -
Defunción: -
Estado civil: -
Religión: -
Localidad de residencia: Pachuca, Hidalgo
Profesión: -
Solicitud: -
Aprendiz: * Compañero: - Maestro: - Regularización /Afiliación: -

Síntesis del expediente: Dentro de su logia ocupó el cargo de venerable maestro. Dentro de la Gran logia Valle de México ocupó el cargo de Diputado Gran Maestro. Fue acusado por actos delictuosos por un miembro de la logia Unión Masónica.

No. de caja: 8 **No. consecutivo:** 9

Fojas: 7 **Fotos:** -

Observaciones:

294. **Nombre:** Ángel R., Natividad del
Fecha de apertura: 1940.08.21 **Fecha de cierre:** 1940.08.21
Lugar: Pachuca **Logia:** Cuauhtémoc No.18
Lugar de nacimiento: Villa Tempoal, Veracruz
Defunción: -
Estado civil: Soltero
Religión: Cree en Dios
Localidad de residencia: Acaxochitlán, Hidalgo
Profesión: Profesor
Solicitud: 1940.08.21
Aprendiz: - **Compañero:** - **Maestro:** - **Regularización /Afiliación:** -
Síntesis del expediente: -
No. de caja: 8 **No. consecutivo:** 10
Fojas: 1 **Fotos:** 1 fotografía tamaño ovalo Mignon blanco y negro
Observaciones:
295. **Nombre:** Ángeles Hernández, Éfren
Fecha de apertura: 1940.11.05 **Fecha de cierre:** 1949.07.21
Lugar: Pachuca **Logia:** Cuauhtémoc
No.18
Lugar de nacimiento: -
Defunción: -
Estado civil: Casado
Religión: -
Localidad de residencia: Pachuca, Hidalgo
Profesión: Minero
Solicitud: -
Aprendiz: * **Compañero:** * **Maestro:** - **Regularización /Afiliación:** *
Síntesis del expediente: -
No. de caja: 8 **No. consecutivo:** 11
Fojas: 12 **Fotos:** -
Observaciones:
296. **Nombre:** Arcieniega Arias, Efrén
Fecha de apertura: 1936.04.27 **Fecha de cierre:** 1936.09.15

Lugar: Pachuca **Logia:** Cuauhtémoc No.18
Lugar de nacimiento: Atotonilco El Grande, Hidalgo
Defunción: -
Estado civil: Casado
Religión: -
Localidad de residencia: Pachuca, Hidalgo
Profesión: Empleado
Solicitud: 1936.04.28
Aprendiz: * Compañero: - Maestro: - Regularización /Afiliación: *
Síntesis del expediente: Procedía de la logia Ramón M. Rosales.
No. de caja: 8 No. consecutivo: 12
Fojas: 9 Fotos: 2 fotografías tamaño ovalo Mignon blanco y negro
Observaciones:

297. **Nombre:** Ariechiga Correa, Enrique
Fecha de apertura: 1941.02.11 **Fecha de cierre:** 1941.02.19
Lugar: Pachuca **Logia:** Cuauhtémoc No.18
Lugar de nacimiento: Pachuca, Hidalgo
Defunción: -
Estado civil: Casado
Religión: Cree en Dios
Localidad de residencia: Pachuca, Hidalgo
Profesión: Minero
Solicitud: -
Aprendiz: - Compañero: - Maestro: - Regularización /Afiliación: -
Síntesis del expediente: -
No. de caja: 8 No. consecutivo: 13
Fojas: 3 Fotos: -
Observaciones:

298. **Nombre:** Arellano Mancebo, Odilón
Fecha de apertura: 1931.01.12 **Fecha de cierre:** 1939.12.28
Lugar: Pachuca **Logia:** Cuauhtémoc No.18
Lugar de nacimiento: Pachuca, Hidalgo
Defunción: -
Estado civil: Casado
Religión: Cree en Dios
Localidad de residencia: Pachuca, Hidalgo
Profesión: Empleado
Solicitud: 1931.05.13

Aprendiz: * Compañero: * Maestro: * Regularización /Afiliación: -
Síntesis del expediente: Dentro de su logia ocupó el cargo de guarda templo interior, segundo diacono, primer experto, maestro de ceremonias, Hospitalario. Fue nombrado comisionado secretario de la comisión de relaciones, vocal de la comisión de gobernación, secretario de la comisión de justicia, secretario de la comisión del fondo de defunción, secretario de la comisión de investigación, defensor de la comisión de justicia, vocal de la comisión de justicia. Cuenta con su disposición testamentaria del fondo masónico de defunción. Fue Garante de Paz y Amistad de la logia Hiram No.57 (Celaya, Guanajuato). Cuenta con sus comprobantes del fondo de defunción.

No. de caja: 8 No. consecutivo: 14

Fojas: 49 Fotos: -

Observaciones:

299. **Nombre:** Arenas, José
Fecha de apertura: 1931.02.09 **Fecha de cierre:** 1933.09.25
Lugar: Pachuca **Logia:** Cuauhtémoc
No.18
Lugar de nacimiento: -
Defunción: -
Estado civil: -
Religión: -
Localidad de residencia: Apizaco, Tlaxcala
Profesión: -
Solicitud: -
Aprendiz: * Compañero: * Maestro: * Regularización /Afiliación: -
Síntesis del expediente: Procedía de la logia Cosmopolita No.37 (Apizaco, Tlaxcala). Fue borrado del cuadro logial y expulsado por falta de asistencia y pago.
No. de caja: 8 No. consecutivo: 15
Fojas: 14 Fotos: -
Observaciones:
300. **Nombre:** Austria Escudero, Saúl
Fecha de apertura: 1972.10.23 **Fecha de cierre:** 1972.11.15
Lugar: Pachuca **Logia:** Cuauhtémoc No.18
Lugar de nacimiento: Pachuca, Hidalgo
Defunción: -
Estado civil: Casado
Religión: -
Localidad de residencia: Pachuca, Hidalgo
Profesión: Profesor

Solicitud: -

Aprendiz: * Compañero: - Maestro: - Regularización /Afiliación: *

Síntesis del expediente: Procedía de la logia Mineros de Pachuca No.78

No. de caja: 8 No. consecutivo: 16

Fojas: 3 Fotos: 1 fotografía tamaño ovalo Mignon blanco y negro

Observaciones:

301. **Nombre:** Ávila, Manuel

Fecha de apertura: 1932.03.14 **Fecha de cierre:** 1941.02.07

Lugar: Pachuca

Logia: Cuauhtémoc

No.18

Lugar de nacimiento: -

Defunción: -

Estado civil: -

Religión: -

Localidad de residencia: Pachuca, Hidalgo

Profesión: -

Solicitud: -

Aprendiz: * Compañero: * Maestro: * Regularización /Afiliación: -

Síntesis del expediente: Ocupó dentro de la Gran Logia Valle de México el cargo de Diputado Maestro de Distrito. Le fue entregada una medalla por su labor como diputado Gran Maestro. En la Gran Logia Valle de México ocupó el cargo de Segundo Gran Diacono. Contiene documentos relativos a su gestión como Diputado Gran Maestro.

No. de caja: 8 No. consecutivo: 17

Fojas: 16 Fotos: -

Observaciones:

302. **Nombre:** Badillo Hernández, Fausto Fernando

Fecha de apertura: 1940.08.12 **Fecha de cierre:** 1947.02.24

Lugar: Pachuca

Logia: Cuauhtémoc No.18

Lugar de nacimiento: Pachuca, Hidalgo

Defunción: -

Estado civil: Soltero

Religión: Cree en Dios

Localidad de residencia: Pachuca, Hidalgo

Profesión: Electricista

Solicitud: 1940.08.12

Aprendiz: * Compañero: - Maestro: - Regularización /Afiliación: -

Síntesis del expediente: Le fue negada su solicitud de regularización.

No. de caja: 8 No. consecutivo: 18

Fojas: 11 Fotos: -

Observaciones:

303. **Nombre:** Badillo Yañez, Roberto
Fecha de apertura: 1937.02.24 **Fecha de cierre:** 1939.12.12
Lugar: Pachuca **Logia:** Cuauhtémoc No.18
Lugar de nacimiento: Nopala, Hidalgo
Defunción: -
Estado civil: Casado
Religión: -
Localidad de residencia: Pachuca, Hidalgo
Profesión: Comerciante
Solicitud: -
Aprendiz: * Compañero: * Maestro: - Regularización /Afiliación: *
Síntesis del expediente: Realizó su ceremonia de reconocimiento conyugal. Cuenta con sus comprobantes del fondo de defunción.
No. de caja: 8 **No. consecutivo:** 19
Fojas: 8 **Fotos:** -
Observaciones:
304. **Nombre:** Barreiro García, Rubén
Fecha de apertura: 1945.05.21 **Fecha de cierre:** 1945.06.30
Lugar: Pachuca **Logia:** Cuauhtémoc No.18
Lugar de nacimiento: -
Defunción: -
Estado civil: Casado
Religión: -
Localidad de residencia: Pachuca, Hidalgo
Profesión: Minero
Solicitud: 1945.05.21
Aprendiz: * Compañero: * Maestro: * Regularización /Afiliación: *
Síntesis del expediente: Procedía del Rito Nacional Mexicano. Cuenta con credencial de miembro de la Gran Logia del Estado de Hidalgo.
No. de caja: 8 **No. consecutivo:** 20
Fojas: 12 **Fotos:** 3 fotografías tamaño ovalo Mignon blanco y negro
Observaciones:
305. **Nombre:** Bautista Luna, Manuel
Fecha de apertura: 1936.04.27 **Fecha de cierre:** 1938.02.15
Lugar: Pachuca **Logia:** Cuauhtémoc No.18
Lugar de nacimiento: Pachuca, Hidalgo
Defunción: -

Estado civil: Soltero
Religión: Cree en Dios
Localidad de residencia: Pachuca, Hidalgo
Profesión: Chofer
Solicitud: 1936.04.27
Aprendiz: * Compañero: - Maestro: - Regularización /Afiliación: -
Síntesis del expediente: Cuenta con su disposición testamentaria del fondo masónico de defunción.
No. de caja: 8 **No. consecutivo:** 21
Fojas: 16 **Fotos:** 1 fotografía tamaño ovalo Mignon blanco y negro
Observaciones:

306. **Nombre:** Beber Gutiérrez, Samuel
Fecha de apertura: 1940.10.07 **Fecha de cierre:** 1940.10.08
Lugar: Pachuca **Logia:** Cuauhtémoc
No.18
Lugar de nacimiento: Zitácuaro, Michoacán
Defunción: -
Estado civil: Casado
Religión: Cree en Dios
Localidad de residencia: Pachuca, Hidalgo
Profesión: Médico cirujano
Solicitud: 1940.10.07
Aprendiz: * Compañero: - Maestro: - Regularización /Afiliación: -
Síntesis del expediente: -
No. de caja: 8 **No. consecutivo:** 22
Fojas: 8 **Fotos:** -
Observaciones:

307. **Nombre:** Bennetts, Felipe
Fecha de apertura: 1931.09.08 **Fecha de cierre:** 1937.08.18
Lugar: Pachuca **Logia:** Cuauhtémoc
No.18
Lugar de nacimiento: Ciudad de México
Defunción: -
Estado civil: Casado
Religión: Cree en Dios
Localidad de residencia: Pachuca, Hidalgo
Profesión: Electricista
Solicitud: 1931.09.08
Aprendiz: * Compañero: * Maestro: * Regularización /Afiliación: -
Síntesis del expediente: Ocupó dentro de su logia los cargos de secretario adjunto, guarda templo interior. Fue nombrado comisionado

secretario de la comisión de acción social, vocal de la comisión de investigación, secretario de la comisión de relaciones, . Cuenta con los siguientes trabajos: "Fraternidad", "El hombre". Cuenta con su disposición testamentaria del fondo masónico de defunción. Fue Garante de Paz y Amistad de la logia Francisco Lampaban No.27 (Matías Romero, Oaxaca). Fue borrado del cuadro logial y expulsado por falta de asistencia y pago.

No. de caja: 8 **No. consecutivo:** 23

Fojas: 38 **Fotos:** 1 fotografía tamaño ovalo Mignon blanco y negro

Observaciones:

308. **Nombre:** Benítez, Enrique
Fecha de apertura: 1931.05.13 **Fecha de cierre:** 1932.12.11
Lugar: Pachuca **Logia:** Cuauhtémoc No.18
Lugar de nacimiento: Ciudad de México
Defunción: -
Estado civil: Casado
Religión: Cree en Dios
Localidad de residencia: Pachuca, Hidalgo
Profesión: Empleado
Solicitud: 1931.04-24
Aprendiz: * Compañero: * Maestro: - Regularización /Afiliación: -
Síntesis del expediente: Cuenta con el siguiente trabajo: "Salud".
No. de caja: 8 **No. consecutivo:** 24
Fojas: 21 **Fotos:** 1 fotografía tamaño ovalo Mignon blanco y negro
Observaciones:
309. **Nombre:** Brown, Jorge
Fecha de apertura: 1931.05.11 **Fecha de cierre:** 1935.01.29
Lugar: Pachuca **Logia:** Cuauhtémoc No.18
Lugar de nacimiento: Pachuca, Hidalgo
Defunción: -
Estado civil: Soltero
Religión: Cree en Dios
Localidad de residencia: Pachuca, Hidalgo
Profesión: Empleado
Solicitud: 1931.04.27
Aprendiz: * Compañero: * Maestro: * Regularización /Afiliación: -
Síntesis del expediente: Ocupó dentro de su logia el cargo de tesorero, primer vigilante, segundo vigilante. Fue nombrado comisionado secretario de la comisión de gobernación, vocal de la comisión de instrucción, presidente de la comisión de hacienda. Cuenta con su disposición testamentaria del fondo masónico de defunción. Fue Garante de Paz y

Amistad de las logias Yucatan No.4(Mérida, Yucatán), Francisco Morales G. No.13 (Progreso, Yucatán). Se presentó una acusación en su contra por lo que fue suspendido de sus derechos masónicos. Fue borrado del cuadro logial y expulsado por falta de asistencia y pago.

No. de caja: 8 **No. consecutivo:** 25

Fojas: 50 **Fotos:** 1 fotografía tamaño ovalo Mignon blanco y negro

Observaciones:

310. **Nombre:** Cabrera Pérez, Augusto Elías
Fecha de apertura: 1938.07.09 **Fecha de cierre:** 1938.08.15
Lugar: Pachuca **Logia:** Cuauhtémoc No.18
Lugar de nacimiento: Pachuca, Hidalgo
Defunción: -
Estado civil: Soltero
Religión: Cree en Dios
Localidad de residencia: Pachuca, Hidalgo
Profesión: Empleado
Solicitud: 1938.07.09
Aprendiz: - **Compañero:** - **Maestro:** - **Regularización /Afiliación:** -
Síntesis del expediente: -
No. de caja: 8 **No. consecutivo:** 26
Fojas: 6 **Fotos:** -
Observaciones:
311. **Nombre:** Cabrera Manzano, Carlos
Fecha de apertura: 1945.10.09 **Fecha de cierre:** 1948.01.27
Lugar: Pachuca **Logia:** Cuauhtémoc No.18
Lugar de nacimiento: -
Defunción: -
Estado civil: Casado
Religión: -
Localidad de residencia: Pachuca, Hidalgo
Profesión: Empleado
Solicitud: 1945.10.08
Aprendiz: * **Compañero:** * **Maestro:** * **Regularización /Afiliación:** *
Síntesis del expediente: Procedía de la logia Adelante No. 34. Ocupó dentro de su logia el cargo de primer experto y maestro de ceremonias.
No. de caja: 8 **No. consecutivo:** 27
Fojas: 15 **Fotos:** -
Observaciones:
312. **Nombre:** Cabrera, Francisco
Fecha de apertura: 1931.02.12 **Fecha de cierre:** 1941.03.14

Lugar: Pachuca **Logia:** Cuauhtémoc No.18
Lugar de nacimiento: -
Defunción: -
Estado civil: -
Religión: -
Localidad de residencia: Pachuca, Hidalgo
Profesión: Médico
Solicitud: -
Aprendiz: * Compañero: * Maestro: * Regularización /Afiliación: *
Síntesis del expediente: Dentro de su logia ocupó el cargo de guarda templo interior. En la gran logia ocupó el cargo de Primer Gran Diacono. Fue nombrado miembro Ad-honorem.
No. de caja: 8 **No. consecutivo:** 28
Fojas: 6 **Fotos:** -
Observaciones:

313. **Nombre:** Callejas Laguna, Manuel
Fecha de apertura: 1940.12.03 **Fecha de cierre:** 1941.02.21
Lugar: Pachuca **Logia:** Cuauhtémoc
No.18
Lugar de nacimiento: -
Defunción: -
Estado civil: -
Religión: -
Localidad de residencia: -
Profesión: -
Solicitud: -
Aprendiz: * Compañero: * Maestro: * Regularización /Afiliación: *
Síntesis del expediente: -
No. de caja: 8 **No. consecutivo:** 29
Fojas: 5 **Fotos:** -
Observaciones:

314. **Nombre:** Calles, Aureo L.
Fecha de apertura: 1931.02.12 **Fecha de cierre:** 1933.10.24
Lugar: Pachuca **Logia:** Cuauhtémoc
No.18
Lugar de nacimiento: -
Defunción: -
Estado civil: -
Religión: -
Localidad de residencia: Pachuca, Hidalgo; Tapachula, Chiapas
Profesión: Militar

Solicitud: -

Aprendiz: * Compañero: * Maestro: * Regularización /Afiliación: -

Síntesis del expediente: Ocupó dentro de su logia el cargo de segundo vigilante. Cuenta con carta de viaje expedida el 17 de enero de 1933. Fue borrado del cuadro logial y expulsado por falta de asistencia y pago.

No. de caja: 8 **No. consecutivo:** 30

Fojas: 12 **Fotos:** -

Observaciones:

315. **Nombre:** Cañas Ortíz, Armando
Fecha de apertura: 1937.03.24 **Fecha de cierre:** 1937.03.24
Lugar: Pachuca **Logia:** Cuauhtémoc
No.18
Lugar de nacimiento: Ciudad de México
Defunción: -
Estado civil: Viudo
Religión: Cree en Dios
Localidad de residencia: Pachuca, Hidalgo
Profesión: Mecánico
Solicitud: 1937.03.24
Aprendiz: - Compañero: - Maestro: - Regularización /Afiliación: -
Síntesis del expediente: -
No. de caja: 8 **No. consecutivo:** 31
Fojas: 1 **Fotos:** -
Observaciones:
316. **Nombre:** Carreña Cruz, José
Fecha de apertura: 1936.03.13 **Fecha de cierre:** 1937.07.19
Lugar: Pachuca **Logia:** Cuauhtémoc
No.18
Lugar de nacimiento: Oaxaca, Oaxaca
Defunción: -
Estado civil: Casado
Religión: Cree en Dios
Localidad de residencia: Pachuca, Hidalgo
Profesión: Minero
Solicitud: 1936.03.13
Aprendiz: * Compañero: - Maestro: - Regularización /Afiliación: -
Síntesis del expediente: Cuenta con su disposición testamentaria del fondo masónico de defunción. Cuenta con sus comprobates de pago del fondo masónico de defunción.
No. de caja: 8 **No. consecutivo:** 32

Fojas: 17 **Fotos:** 2 fotografías tamaño ovalo Mignon blanco y negro

Observaciones:

317. **Nombre:** Casas Ortíz, Armando
Fecha de apertura: 1937.03.02 **Fecha de cierre:** 1947.11.26
Lugar: Pachuca **Logia:** Cuauhtémoc No.18
Lugar de nacimiento: Ciudad de México
Defunción: -
Estado civil: Viudo
Religión: Cree en Dios
Localidad de residencia: Apizaco, Tlaxcala
Profesión: Mecánico
Solicitud: 1937.03.02
Aprendiz: * Compañero: - Maestro: - Regularización /Afiliación: -
Síntesis del expediente: Cuenta con sus comprobantes de pago del fondo masónico de defunción.
No. de caja: 8 **No. consecutivo:** 33
Fojas: 18 **Fotos:** -
Observaciones:

318. **Nombre:** Castillo Plata, Benito
Fecha de apertura: 1931.05.15 **Fecha de cierre:** 1949.08.25
Lugar: Pachuca **Logia:** Cuauhtémoc No.18
Lugar de nacimiento: -
Defunción: -
Estado civil: Casado
Religión: -
Localidad de residencia: Pachuca, Hidalgo
Profesión: -
Solicitud: -
Aprendiz: * Compañero: * Maestro: * Regularización /Afiliación: *
Síntesis del expediente: Fue iniciado en la logia Regeneración No.21 del Rito Nacional Mexicano. Cuenta con los siguientes trabajos: "Cumplimiento del deber"; "¿Cuál debe ser nuestra acción social inmediata?"; "¿Cuáles son nuestros deberes como masones y hasta donde debe llegar la fraternidad?"; "Son los gobiernos los que provocan las guerras; los pueblos aman la paz". Dentro de su logia ocupó el cargo de orador, venerable maestro, primer diacono, primer vigilante . Fue nombrado comisionado miembro de la comisión de gobernación, vocal de la comisión de reglamento, defensor de oficio de la comisión de justicia, presidente de la comisión de instrucción, vocal de la comisión de instrucción, tesorero del fondo de defunción, presidente de la comisión de

relaciones y justicia, presidente de la comisión de gobernación y acción social, secretario de la comisión de instrucción. En la Gran logia ocupó el cargo de primer gran maestro (1941-1943), diputado gran maestro, gran tesorero, primer gran vigilante. Fue nombrado vocal de la gran comisión de goberación, presidente de la comisión encargada de elaborar la constitución de la gran logia, presidente de la gran comisión de justicia, Cuenta con su disposición testamentaria del fondo masónico de defunción. Fue nombrado Garante de Paz y amistad de las logias Hiram No.13 (Herrerias, Nuevo León); Granadas y lirios No.40 (Ciudad de México); Arquitectura Moral No.68 (Dolores Hidalgo, Guanajuato); Faro del centro No.128(León, Guanajuato); Helios No.22(Orizaba, Veracruz); Oasis No.26 (C. Jiménez, Chihuahua). Cuenta con sus comprobantes de pago del fondo de defunción masónico. Cuenta con carta de viaje expedida el 25 de agosto de 1949.

No. de caja: 8 **No. consecutivo:** 34

Fojas: 96 **Fotos:** 3 fotografía blanco y negro

Observaciones:

319. **Nombre:** Castillo, Porfirio del
Fecha de apertura: 1933.03.08 **Fecha de cierre:** 1943.03.05
Lugar: Pachuca **Logia:** Cuauhtémoc No.18
Lugar de nacimiento: -
Defunción: -
Estado civil: -
Religión: -
Localidad de residencia: Pachuca, Hidalgo
Profesión: -
Solicitud: -
Aprendiz: * Compañero: * Maestro: * Regularización /Afiliación: -
Síntesis del expediente: Dentro de su logia ocupó el cargo de venerable maestro. Dentro de la Gran logia Valle de México ocupó los cargos de Orador y Diputado Gran Maestro.
No. de caja: 8 **No. consecutivo:** 35
Fojas: 25 **Fotos:** -
Observaciones:
320. **Nombre:** Castro Flores, Pedro
Fecha de apertura: 1926.11.29 **Fecha de cierre:** 1938.03.15
Lugar: Pachuca **Logia:** Cuauhtémoc No.18
Lugar de nacimiento: Pachuca, Hidalgo
Defunción: -
Estado civil: Soltero
Religión: Cree en Dios

Localidad de residencia: Pachuca, Hidalgo

Profesión: Empleado

Solicitud: 1936.07.07

Aprendiz: * Compañero: * Maestro: * Regularización /Afiliación: *

Síntesis del expediente: Fue Garante de Paz y Amistad de la logia Gran Familia Universal No.17(Miami, Arizona). Perteneció a la logia Regeneración No.21(Pachuca, Hidalgo) del Rito Nacional Mexicano. Fue borrado del cuadro logial y expulsado por falta de asistencia y pago.

No. de caja: 8 **No. consecutivo:** 36

Fojas: 23 **Fotos:** -

Observaciones:

321. **Nombre:** Castro Garay, Carlos
Fecha de apertura: 1931.05.25 **Fecha de cierre:** 1931.06.15
Lugar: Pachuca **Logia:** Cuauhtémoc No.18
Lugar de nacimiento: Oaxaca, Oaxaca
Defunción: -
Estado civil: Soltero
Religión: Cree en Dios
Localidad de residencia: Pachuca, Hidalgo
Profesión: Militar
Solicitud: 1931.05.25
Aprendiz: * Compañero: - Maestro: - Regularización /Afiliación: -
Síntesis del expediente: -
No. de caja: 8 **No. consecutivo:** 37
Fojas: 9 **Fotos:** 1 fotografía ovalo Mignon blanco y negro
Observaciones:
322. **Nombre:** Cháveznava, Rodolfo
Fecha de apertura: 1929.01.01 **Fecha de cierre:** 1935.02.21
Lugar: Pachuca **Logia:** Cuauhtémoc No.18
Lugar de nacimiento: Monterrey, Nuevo León
Defunción: -
Estado civil: Casado
Religión: -
Localidad de residencia: Pachuca, Hidalgo
Profesión: -
Solicitud: -
Aprendiz: * Compañero: - Maestro: - Regularización /Afiliación: -
Síntesis del expediente: Dentro de su logia ocupó el cargo de maestro de ceremonias. Fue borrado del cuadro logial y expulsado por falta de asistencia y pago.
No. de caja: 8 **No. consecutivo:** 38

Fojas: 15 **Fotos:** 1 fotografía ovalo Mignon blanco y negro
Observaciones:

323. **Nombre:** Contreras Corona, Francisco
Fecha de apertura: 1931.03.16 **Fecha de cierre:** 1935.05.14
Lugar: Pachuca **Logia:** Cuauhtémoc No.18
Lugar de nacimiento: Pachuca, Hidalgo
Defunción: -
Estado civil: Casado
Religión: Cree en Dios
Localidad de residencia: Pachuca, Hidalgo
Profesión: Comerciante
Solicitud: 1931.03.16
Aprendiz: * Compañero: * Maestro: * Regularización /Afiliación: -
Síntesis del expediente: Cuenta con el siguiente trabajo: "Iniciación". Dentro de su logia ocupó el cargo de tesorero adjunto, secretario, porta estandarte. Fue nombrado comisionado vocal de la comisión de beneficencia, secretario de la comisión de justicia y relaciones. Cuenta con su disposición testamentaria del fondo masónico de defunción. Fue Garante de Paz y Amistad de las logias 5 de Febero No.25(Villa de Juárez, Tamaulipas; Soconusco No.4 (Tapachula, Chiapas); Unión Masónica No.49 (Pachuca, Hidalgo); Benito Juárez No.56 (Ciudad de México); Fecundidad (Habana, Cuba); Luz de Guayas No.1 (Guayaquil, Ecuador); Obreros del Porvenir No.19 (Cozumel); Benito Juárez No.24 (Guadalajara, Jalisco); Chee Kung Tong No.12(Monterrey, Nuevo León). Fue borrado del cuadro logial y expulsado por falta de asistencia y pago
No. de caja: 8 **No. consecutivo:** 39
Fojas: 60 **Fotos:** 1 fotografía ovalo Mignon blanco y negro
Observaciones:
324. **Nombre:** Conteras, Perfecto
Fecha de apertura: 1931.07.20 **Fecha de cierre:** 1932.08.01
Lugar: Pachuca **Logia:** Cuauhtémoc No.18
Lugar de nacimiento: Pachuca, Hidalgo
Defunción: -
Estado civil: Soltero
Religión: Cree en Dios
Localidad de residencia: Pachuca, Hidalgo
Profesión: Comerciante
Solicitud: 1931.07.20
Aprendiz: * Compañero: - Maestro: - Regularización /Afiliación: -
Síntesis del expediente: Fue borrado del cuadro logial y expulsado por falta de asistencia y pago.

No. de caja: 8 **No. consecutivo:** 40
Fojas: 14 **Fotos:** 1 fotografía ovalo Mignon blanco y negro
Observaciones:

325. **Nombre:** Cruz Lugo, Nicolás
Fecha de apertura: 1936.04.28 **Fecha de cierre:** 1937.09.04
Lugar: Pachuca **Logia:** Cuauhtémoc No.18
Lugar de nacimiento: Pachuca, Hidalgo
Defunción: -
Estado civil: Soltero
Religión: Cree en Dios
Localidad de residencia: Pachuca, Hidalgo
Profesión: Minero
Solicitud: 1936.04.28
Aprendiz: * **Compañero:** - **Maestro:** - **Regularización /Afiliación:** -
Síntesis del expediente: Fue borrado del cuadro logial y expulsado por falta de asistencia y pago.
No. de caja: 8 **No. consecutivo:** 41
Fojas: 18 **Fotos:** 2 fotografías tamaño ovalo Mignon blanco y negro
Observaciones:

326. **Nombre:** Curiel Rivera, Valentín
Fecha de apertura: 1945.08.20 **Fecha de cierre:** 1947.01.14
Lugar: Pachuca **Logia:** Cuauhtémoc No.18
Lugar de nacimiento: -
Defunción: -
Estado civil: Casado
Religión: -
Localidad de residencia: Pachuca, Hidalgo
Profesión: -
Solicitud: -
Aprendiz: * **Compañero:** * **Maestro:** * **Regularización /Afiliación:** *
Síntesis del expediente: Procedía de la logia Regeneración No.65 (Cuernavaca, Morelos). Dentro de su logia ocupó el cargo de secretario.
No. de caja: 8 **No. consecutivo:** 42
Fojas: 19 **Fotos:** -
Observaciones:

327. **Nombre:** Durán Acosta, Miguel
Fecha de apertura: 1931.12.07 **Fecha de cierre:** 1934.12.28
Lugar: Pachuca **Logia:** Cuauhtémoc No.18
Lugar de nacimiento: Puebla, Puebla

Defunción: -
Estado civil: Casado
Religión: Cree en Dios
Localidad de residencia: Pachuca, Hidalgo; Ciudad de México
Profesión: Trenista
Solicitud: 1931.12.07
Aprendiz: * Compañero: - Maestro: - Regularización /Afiliación: -
Síntesis del expediente: Cuenta con su disposición testamentaria del fondo masónico de defunción. Cuenta con plancha de quite expedida el 1 de mayo de 1932. Cuenta con certificado de retiro expedido el 28 de diciembre de 1934. Cuenta con el siguiente trabajo: "Piedra bruta".
No. de caja: 9 No. consecutivo: 1
Fojas: 38 **Fotos:** 2 fotografías tamaño ovalo Mignon blanco y negro
Observaciones:

328. **Nombre:** Durán Córdova, Manuel
Fecha de apertura: 1938.08.22 **Fecha de cierre:** 1938.11.28
Lugar: Pachuca **Logia:** Cuauhtémoc
No.18
Lugar de nacimiento: Zacualtipán, Hidalgo
Defunción: -
Estado civil: Soltero
Religión: Cree en Dios
Localidad de residencia: Pachuca, Hidalgo
Profesión: Agricultor
Solicitud: 1938.08.22
Aprendiz: - Compañero: - Maestro: - Regularización /Afiliación: -
Síntesis del expediente: -
No. de caja: 9 No. consecutivo: 2
Fojas: 11 **Fotos:** 2 fotografías tamaño ovalo Mignon blanco y negro
Observaciones:

329. **Nombre:** Elías Márquez, Silvestre
Fecha de apertura: 1943.02.03 **Fecha de cierre:** 1947.04.11
Lugar: Pachuca **Logia:** Cuauhtémoc
No.18
Lugar de nacimiento: Jiliapan, Jacala, Hidalgo
Defunción: -
Estado civil: Casado
Religión: -
Localidad de residencia: Pachuca, Hidalgo; Ciudad Victoria, Tamaulipas

Profesión: Empleado postal

Solicitud: 1943.02.03

Aprendiz: * Compañero: * Maestro: * Regularización /Afiliación: *

Síntesis del expediente: Procedía de la logia Guadalupe Victoria (Durango, Durango). Dentro de su logia fue nombrado comisionado presidente de la comisión de hacienda. Cuenta con certificado de retiro expedido el 1 de abril de 1947

No. de caja: 9 **No. consecutivo:** 3

Fojas: 7 **Fotos:** -

Observaciones:

330. **Nombre:** Elizalde, Manuel G.

Fecha de apertura: 1931.08.03 **Fecha de cierre:** 1933.10.10

Lugar: Pachuca

Logia: Cuauhtémoc No.18

Lugar de nacimiento: -

Defunción: -

Estado civil: -

Religión: -

Localidad de residencia: Pachuca, Hidalgo

Profesión: -

Solicitud: -

Aprendiz: * Compañero: * Maestro: - Regularización /Afiliación: -

Síntesis del expediente: Cuenta con el siguiente trabajo: Proposiciones para la selección de miembros. Fue nombrado Garante de Paz y Amistad de la logia Fenix No.13 (Ciudad de México).

No. de caja: 9 **No. consecutivo:** 4

Fojas: 5 **Fotos:** -

Observaciones:

331. **Nombre:** Espino, Emilio G

Fecha de apertura: 1931.06.27 **Fecha de cierre:** 1947.09.30

Lugar: Pachuca

Logia: Cuauhtémoc No.18

Lugar de nacimiento: Zimapán, Hidalgo

Defunción: -

Estado civil: Casado

Religión: Cree en Dios

Localidad de residencia: Pachuca, Hidalgo

Profesión: Comerciante

Solicitud: 1935.07.16

Aprendiz: * Compañero: * Maestro: * Regularización /Afiliación: *

Síntesis del expediente: Ocupó dentro de su logia el cargo de economo Dentro de la Gran logia ocupó el cargo de Gran guarda templo Cuenta con el siguiente trabajo: "La hipocrecia". Fue Garante de Paz y Amistad

de las logias Verdad No.75(Ciudad de México), Chee Kung Tong (Tampico, Tamaulipas). Cuenta con sus comprobantes de pago del fondo masónico de defunción . Cuenta con un certificado de Grante de Paz y amistad. Fue borrado del cuadro logial y expulsado por falta de asistencia y pago.

No. de caja: 9 **No. consecutivo:** 5

Fojas: 26 **Fotos:** -

Observaciones:

332. **Nombre:** Fernández González, Rafael

Fecha de apertura: Sin fecha **Fecha de cierre:** Sin fecha

Lugar: Pachuca **Logia:** Cuauhtémoc No.18

Lugar de nacimiento: Ciudad de México

Defunción: -

Estado civil: -

Religión: -

Localidad de residencia: -

Profesión: Peluquero

Solicitud: -

Aprendiz: * Compañero: * Maestro: - Regularización /Afiliación: -

Síntesis del expediente: -

No. de caja: 9 **No. consecutivo:** 6

Fojas: 1 **Fotos:** -

Observaciones:

333. **Nombre:** Fernández Torres, Cecilio

Fecha de apertura: 1971.11.05 **Fecha de cierre:** 1971.11.05

Lugar: Pachuca **Logia:** Cuauhtémoc No.18

Lugar de nacimiento: -

Defunción: -

Estado civil: -

Religión: -

Localidad de residencia: -

Profesión: -

Solicitud: -

Aprendiz: * Compañero: * Maestro: * Regularización /Afiliación: -

Síntesis del expediente: Presento su solicitud para ser declarado Miembro Libre de la Orden

No. de caja: 9 **No. consecutivo:** 7

Fojas: 1 **Fotos:** -

Observaciones:

334. **Nombre:** Figueroa Villalva, Luis

Fecha de apertura: 1939.04.17 **Fecha de cierre:** 1948.01.12

Lugar: Pachuca **Logia:** Cuauhtémoc No.18

Lugar de nacimiento: San Gabriel, Jalisco

Defunción: -

Estado civil: Casado

Religión: Cree en Dios

Localidad de residencia: Pachuca, Hidalgo

Profesión: Fotógrafo

Solicitud: 1939.04.17

Aprendiz: * Compañero: - Maestro: - Regularización /Afiliación: -

Síntesis del expediente: Ocupó dentro de su logia el cargo de maestro de ceremonias y diacono. Dentro de la Gran Logia ocupó los cargos de Segundo Gran Secretario, Segundo Gran Diacono. Fue nombrado comisionado vocal de la comisión de administración Cuenta con sus comprobantes de pago del fondo masónico de defunción.

No. de caja: 9 **No. consecutivo:** 8

Fojas: 14 **Fotos:** 1 fotografía tamaño ovalo Mignon blanco y negro

Observaciones:

335. **Nombre:** Flores Lecona, Francisco J.

Fecha de apertura: 1933.02.20 **Fecha de cierre:** 1948.04.01

Lugar: Pachuca **Logia:** Cuauhtémoc No.18

Lugar de nacimiento: San Andrés, Puebla

Defunción: -

Estado civil: Soltero

Religión: Cree en Dios

Localidad de residencia: Pachuca, Hidalgo

Profesión: Empleado

Solicitud: 1933.02.20

Aprendiz: * Compañero: * Maestro: * Regularización /Afiliación: -

Síntesis del expediente: Ocupó dentro de su logia los cargos de venerable maestro, hospitalario, tesorero, segundo vigilante, segundo diacono. Fue nombrado comisionado tesorero de la comisión de fondo de defunción, vocal de la comisión de beneficencia, presidente del fondo de defunción, presidente de la comisión de instrucción, vocal de la comisión de beneficencia, secretario de la comisión de justicia, presidente de la comisión de gobernación. Dentro de la Gran logia ocupó el cargo de gran hospitalario, gran porta estandarte, segundo gran experto . Fue nombrado comisionado gran presidente de la gran comisión de administración, tesorero de la comisión de seguro masónico de defunción. Cuenta con los siguientes trabajos: "¿Existe el alma o no existe?"; "El primero de mayo". Cuenta con su disposición testameteria del fondo masónico de defunción. Fue Garante de Paz y Amistad de la logia Guardianes del Misterio No.14

(Charcas, San Luis Potosí); 5 de febrero No.34 (Villa Juárez, Tamaulipas); Renovación No.72 (Cádiz, España). Cuenta con sus comprobantes de pago del fondo masónico de defunción.

No. de caja: 9 **No. consecutivo:** 9

Fojas: 61 **Fotos:** 1 fotografía tamaño ovalo Mignon blanco y negro

Observaciones:

336. **Nombre:** Flores Renero, Pedro
Fecha de apertura: 1931.02.13 **Fecha de cierre:** 1938.02.22
Lugar: Pachuca **Logia:** Cuauhtémoc No.18
Lugar de nacimiento: -
Defunción: -
Estado civil: -
Religión: -
Localidad de residencia: Pachuca, Hidalgo; Ciudad de México
Profesión: -
Solicitud: -
Aprendiz: * Compañero: * Maestro: * Regularización /Afiliación: -
Síntesis del expediente: Ocupó dentro de su logia el cargo de tesorero. Miembro fundador de la logia Cuauhtémoc. Obtuvo la distincion de miembro libre de la orden
No. de caja: 9 **No. consecutivo:** 10
Fojas: 21 **Fotos:** -
Observaciones:
337. **Nombre:** Flores, Aurelio A.
Fecha de apertura: 1933.07.18 **Fecha de cierre:** 1933.07.18
Lugar: Pachuca **Logia:** Cuauhtémoc No.18
Lugar de nacimiento: -
Defunción: -
Estado civil: -
Religión: -
Localidad de residencia: Tula de Allende, Hidalgo
Profesión: -
Solicitud: -
Aprendiz: * Compañero: - Maestro: - Regularización /Afiliación: -
Síntesis del expediente: Fue nombrado miembro Ad-Honorem
No. de caja: 9 **No. consecutivo:** 11
Fojas: 1 **Fotos:** -
Observaciones:
338. **Nombre:** Fregoso Gutiérrez, Ernesto
Fecha de apertura: 1931.08.04 **Fecha de cierre:** 1935.08.09

Lugar: Pachuca **Logia:** Cuauhtémoc No.18
Lugar de nacimiento: Atlán de la Grana, Jalisco
Defunción: -
Estado civil: Soltero
Religión: Cree en Dios
Localidad de residencia: Pachuca, Hidalgo
Profesión: Militar
Solicitud: -
Aprendiz: * Compañero: * Maestro: - Regularización /Afiliación: -
Síntesis del expediente: Cuenta con el siguiente trabajo: " Algo acerca de nuestra responsabilidad". Cuenta con su disposición testamentaria del fondo masónico de defunción. Fue borrado del cuadro logial y expulsado por falta de asistencia y pago.
No. de caja: 9 **No. consecutivo:** 12
Fojas: 11 **Fotos:** -
Observaciones:

339. **Nombre:** Fuente Martínez, Aladino de la
Fecha de apertura: 1931.12.02 **Fecha de cierre:** 1931.12.08
Lugar: Pachuca **Logia:** Cuauhtémoc No.18
Lugar de nacimiento: Cárdenas, Tabasco
Defunción: -
Estado civil: Soltero
Religión: Cree en Dios
Localidad de residencia: Pachuca, Hidalgo
Profesión: Empleado
Solicitud: 1931.12.02
Aprendiz: - Compañero: - Maestro: - Regularización /Afiliación: -
Síntesis del expediente: -
No. de caja: 9 **No. consecutivo:** 13
Fojas: 2 **Fotos:** -
Observaciones:

340. **Nombre:** Fuente, José de la
Fecha de apertura: 1938.10.13 **Fecha de cierre:** 1938.10.13
Lugar: Pachuca **Logia:** Cuauhtémoc No.18
Lugar de nacimiento: -
Defunción: -
Estado civil: -
Religión: -
Localidad de residencia: Pachuca, Hidalgo
Profesión: Cajero en el departamento de aguas
Solicitud: -

Aprendiz: * Compañero: - Maestro: - Regularización /Afiliación: -
Síntesis del expediente: Fue designado Diputado Gran maestro de distrito

No. de caja: 9 No. consecutivo: 14

Fojas: 2 Fotos: -

Observaciones:

341. **Nombre:** Gallardo López, Jesús

Fecha de apertura: 1935.10.09 **Fecha de cierre:** 1937.11.09

Lugar: Pachuca **Logia:** Cuauhtémoc No.18

Lugar de nacimiento: Guadalajara, Jalisco

Defunción: -

Estado civil: Casado

Religión: Cree en Dios

Localidad de residencia: Pachuca, Hidalgo; Apan, Hidalgo

Profesión: Empleado

Solicitud: 1935.10.09

Aprendiz: * Compañero: - Maestro: - Regularización /Afiliación: -

Síntesis del expediente: Cierta con su disposición testamentaria del fondo masónico de defunción. Cuenta con el siguiente trabajo: "Alcoholismo". Fue borrado del cuadro logial y expulsado por falta de asistencia y pago.

No. de caja: 9 No. consecutivo: 15

Fojas: 22 Fotos: 1 fotografía tamaño ovalo Mignon blanco y negro

Observaciones:

342. **Nombre:** García B. José

Fecha de apertura: 1931.02.10 **Fecha de cierre:** 1934.07.31

Lugar: Pachuca **Logia:** Cuauhtémoc No.18

Lugar de nacimiento: Lerdo, Durango

Defunción: -

Estado civil: Casado

Religión: -

Localidad de residencia: Pachuca, Hidalgo

Profesión: Militar

Solicitud: -

Aprendiz: * Compañero: * Maestro: * Regularización /Afiliación: -

Síntesis del expediente: Cuenta con su disposición testamentaria del fondo masónico de defunción. Miembro fundador de la logia Cuauhtémoc

No. de caja: 9 No. consecutivo: 16

Fojas: 11 Fotos: -

Observaciones:

343. **Nombre:** García González, Andrés
Fecha de apertura: 1937.03.08 **Fecha de cierre:** 1937.11.09
Lugar: Pachuca **Logia:** Cuauhtémoc No.18
Lugar de nacimiento: Almoloya de Juárez, Estado de México
Defunción: -
Estado civil: Casado
Religión: Cree en Dios
Localidad de residencia: Pachuca, Hidalgo
Profesión: Minero
Solicitud: 1937.03.08
Aprendiz: * Compañero: - Maestro: - Regularización /Afiliación: -
Síntesis del expediente: Fue borrado del cuadro logial y expulsado por falta de asistencia y pago.
No. de caja: 9 **No. consecutivo:** 17
Fojas: 13 **Fotos:** -
Observaciones:
344. **Nombre:** García Paz, Mario
Fecha de apertura: 1935.12.10 **Fecha de cierre:** 1936.02.18
Lugar: Pachuca **Logia:** Cuauhtémoc No.18
Lugar de nacimiento: Monterrey, Nuevo León
Defunción: -
Estado civil: Casado
Religión: Cree en Dios
Localidad de residencia: Pachuca, Hidalgo
Profesión: Empleado
Solicitud: 1935.12.10
Aprendiz: - Compañero: - Maestro: - Regularización /Afiliación: -
Síntesis del expediente: -
No. de caja: 9 **No. consecutivo:** 18
Fojas: 7 **Fotos:** -
Observaciones:
345. **Nombre:** García Reyes, Gabriel
Fecha de apertura: 1940.09.17 **Fecha de cierre:** 1947.12.10
Lugar: Pachuca **Logia:** Cuauhtémoc No.18
Lugar de nacimiento: Pachuca, Hidalgo
Defunción: -
Estado civil: Soltero
Religión: Cree en Dios
Localidad de residencia: Pachuca, Hidalgo;Cananea, Sonora
Profesión: Mécanico
Solicitud: 1940.09.17

Aprendiz: * Compañero: - Maestro: - Regularización /Afiliación: -
Síntesis del expediente: Cuenta con el siguiente trabajo: "Los peligros de la nicotina".

No. de caja: 9 No. consecutivo: 19

Fojas: 14 Fotos: -

Observaciones:

346. **Nombre:** García Ruiz, Arturo Lucio

Fecha de apertura: 1939.05.29 **Fecha de cierre:** 1939.12.12

Lugar: Pachuca **Logia:** Cuauhtémoc No.18

Lugar de nacimiento: Ciudad de México

Defunción: -

Estado civil: Casado

Religión: Cree en Dios

Localidad de residencia: Pachuca, Hidalgo

Profesión: Contador

Solicitud: 1939.05.29

Aprendiz: * Compañero: - Maestro: - Regularización /Afiliación: -

Síntesis del expediente: Cuenta con sus comprobantes de pago del fondo masónico de defunción.

No. de caja: 9 No. consecutivo: 20

Fojas: 7 Fotos: -

Observaciones:

347. **Nombre:** García, Rodolfo T

Fecha de apertura: 1936.01.11 **Fecha de cierre:** 1947.09.02

Lugar: Pachuca **Logia:** Cuauhtémoc No.18

Lugar de nacimiento: Tula de Allende, Hidalgo

Defunción: -

Estado civil: -

Religión: -

Localidad de residencia: Pachuca, Hidalgo

Profesión: Empleado

Solicitud: -

Aprendiz: * Compañero: - Maestro: - Regularización /Afiliación: -

Síntesis del expediente: Procedía de la logia Benito Juárez No.4 (Ciudad de México). Cuenta con un cuadro logial donde aparece su nombre.

No. de caja: 9 No. consecutivo: 21

Fojas: 7 Fotos: 2 fotografías tamaño ovalo Mignon blanco y negro

Observaciones:

348. **Nombre:** Gaytán, Juan B

Fecha de apertura: 1931.08.21 **Fecha de cierre:** 1931.08.21
Lugar: Pachuca **Logia:** Cuauhtémoc No.18
Lugar de nacimiento: -
Defunción: -
Estado civil: -
Religión: -
Localidad de residencia: -
Profesión: -
Solicitud: -
Aprendiz: * **Compañero:** - **Maestro:** - **Regularización /Afiliación:** -
Síntesis del expediente: Fue borrado del cuadro logial y expulsado por falta de asistencia y pago.
No. de caja: 9 **No. consecutivo:** 22
Fojas: 1 **Fotos:** -
Observaciones:

349. **Nombre:** González Caballero, Luis
Fecha de apertura: 1931.12.17 **Fecha de cierre:** 1931.12.17
Lugar: Pachuca **Logia:** Cuauhtémoc No.18
Lugar de nacimiento: Linares, Nuevo León
Defunción: -
Estado civil: Soltero
Religión: Cree en Dios
Localidad de residencia: Pachuca, Hidalgo
Profesión: Empleado federal
Solicitud: 1931.12.17
Aprendiz: - **Compañero:** - **Maestro:** - **Regularización /Afiliación:** -
Síntesis del expediente: -
No. de caja: 9 **No. consecutivo:** 23
Fojas: 1 **Fotos:** -
Observaciones:

350. **Nombre:** González Fernández, Rafael
Fecha de apertura: 1932.03.14 **Fecha de cierre:** 1939.12.12
Lugar: Pachuca **Logia:** Cuauhtémoc No.18
Lugar de nacimiento: Ciudad de México
Defunción: -
Estado civil: Casado
Religión: Cree en Dios
Localidad de residencia: Pachuca, Hidalgo
Profesión: Peluquero
Solicitud: -
Aprendiz: * **Compañero:** * **Maestro:** - **Regularización /Afiliación:** *

Síntesis del expediente: Cuenta con el siguiente trabajo: "Humanidad", "Código moral masónico 11º", "Educación de la sociedad" . Cuenta con su disposición testamentaria del fondo masónico de defunción. Cuenta con sus comprobantes de pago de fondo masónico de defunción.

No. de caja: 9 **No. consecutivo:** 24

Fojas: 11 **Fotos:** -

Observaciones:

351. **Nombre:** González Sandoval, Carlos
Fecha de apertura: 1940.08.21 **Fecha de cierre:** 1940.08.21
Lugar: Pachuca **Logia:** Cuauhtémoc No.18
Lugar de nacimiento: Ciudad de México
Defunción: -
Estado civil: Casado
Religión: Ninguna
Localidad de residencia: Santiago Tulantepec, Hidalgo
Profesión: Médico cirujano
Solicitud: 1940.08.21
Aprendiz: - **Compañero:** - **Maestro:** - **Regularización /Afiliación:** -
Síntesis del expediente: -
No. de caja: 9 **No. consecutivo:** 25
Fojas: 1 **Fotos:** -
Observaciones:
352. **Nombre:** González, Alberto E.
Fecha de apertura: 1931.12.02 **Fecha de cierre:** 1931.12.08
Lugar: Pachuca **Logia:** Cuauhtémoc No.18
Lugar de nacimiento: Pachuca, Hidalgo
Defunción: -
Estado civil: Soltero
Religión: Cree en Dios
Localidad de residencia: Pachuca, Hidalgo
Profesión: Empleado
Solicitud: 1931.12.02
Aprendiz: - **Compañero:** - **Maestro:** - **Regularización /Afiliación:** -
Síntesis del expediente: -
No. de caja: 9 **No. consecutivo:** 26
Fojas: 2 **Fotos:** -
Observaciones:
353. **Nombre:** Granados Moctezuma, Aristeo
Fecha de apertura: 1938.02.28 **Fecha de cierre:** 1941.02.18
Lugar: Pachuca **Logia:** Cuauhtémoc No.18

Lugar de nacimiento: Hidalgo
Defunción: -
Estado civil: Casado
Religión: Cree en Dios
Localidad de residencia: Pachuca, Hidalgo
Profesión: Tablajero
Solicitud: 1940.12.03
Aprendiz: * Compañero: - Maestro: - Regularización /Afiliación: -
Síntesis del expediente: Realizo su solicitud de iniciación en dos ocasiones, en la primera no le fue concedido iniciarse .
No. de caja: 9 **No. consecutivo:** 27
Fojas: 6 **Fotos:** -
Observaciones:

354. **Nombre:** Guerrero Amezcua, Ubaldo
Fecha de apertura: 1945.05.26 **Fecha de cierre:** 1947.04.01
Lugar: Pachuca **Logia:** Cuauhtémoc No.18
Lugar de nacimiento: Ciudad de México
Defunción: -
Estado civil: Casado
Religión: Cree en Dios
Localidad de residencia: Pachuca, Hidalgo
Profesión: Agente viajero
Solicitud: 1945.05.26
Aprendiz: * Compañero: - Maestro: - Regularización /Afiliación: *
Síntesis del expediente: Fue borrado del cuadro logial y expulsado por falta de asistencia y pago.
No. de caja: 9 **No. consecutivo:** 28
Fojas: 14 **Fotos:** 1 fotografía tamaño ovalo Mignon blanco y negro
Observaciones:

355. **Nombre:** Guzmán Mijarez, Salvador
Fecha de apertura: 1955.10.05 **Fecha de cierre:** 1971.05.08
Lugar: Pachuca **Logia:** Cuauhtémoc No.18
Lugar de nacimiento: Ciudad de México
Defunción: -
Estado civil: Viudo
Religión: Libre
Localidad de residencia: Pachuca, Hidalgo
Profesión: Comerciante
Solicitud: 1955.10.05
Aprendiz: * Compañero: * Maestro: * Regularización /Afiliación: -

Síntesis del expediente: Presentó su solicitud para ser declarado Miembro Libre de la Orden

No. de caja: 9 **No. consecutivo:** 29

Fojas: 3 **Fotos:** -

Observaciones:

356. **Nombre:** Hernández Anguiano, Gaspar

Fecha de apertura: 1933.10.03 **Fecha de cierre:** 1939.12.12

Lugar: Pachuca **Logia:** Cuauhtémoc No.18

Lugar de nacimiento: Parras de la Fuente, Coahuila

Defunción: -

Estado civil: Casado

Religión: -

Localidad de residencia: Ciudad de México

Profesión: Militar

Solicitud: -

Aprendiz: * Compañero: * Maestro: * Regularización /Afiliación: -

Síntesis del expediente: Miembro fundador de la logia Cuauhtémoc. Fue Garante de Paz y Amistad de la logia Orientación No.42 (Ciudad de México). Cuenta con sus comprobantes de pago del fondo de defunción masónico.

No. de caja: 9 **No. consecutivo:** 30

Fojas: 9 **Fotos:** -

Observaciones:

357. **Nombre:** Hernández Flores, Zenón

Fecha de apertura: 1932.04.25 **Fecha de cierre:** 1933.08.27

Lugar: Pachuca **Logia:** Cuauhtémoc No.18

Lugar de nacimiento: Guadalajara, Jalisco

Defunción: -

Estado civil: Casado

Religión: -

Localidad de residencia: Pachuca, Hidalgo

Profesión: Profesor

Solicitud: -

Aprendiz: * Compañero: - Maestro: - Regularización /Afiliación: -

Síntesis del expediente: Cuenta con su disposición testamentaria del fondo masónico de defunción. Cuenta con los siguientes trabajos: "Dios o el infinito",

No. de caja: 9 **No. consecutivo:** 31

Fojas: 11 **Fotos:** -

Observaciones:

358. **Nombre:** Hernández Medellín, Enrique
Fecha de apertura: 1946.06.03 **Fecha de cierre:** 1947.10.20
Lugar: Pachuca **Logia:** Cuauhtémoc No.18
Lugar de nacimiento: Pachuca, Hidalgo
Defunción: -
Estado civil: Casado
Religión: Cree en Dios
Localidad de residencia: Pachuca, Hidalgo
Profesión: Obrero
Solicitud: 1946.06.03
Aprendiz: * Compañero: - Maestro: - Regularización /Afiliación: -
Síntesis del expediente: Cuenta con el siguiente trabajo: "Hombre como parte del núcleo mental del universo", "Cuadros blancos", "Comentario del trazado de Rocha", "Alma", "Cuadros negros".
No. de caja: 9 **No. consecutivo:** 32
Fojas: 30 **Fotos:** -
Observaciones:
359. **Nombre:** Hernández Sosa, Daniel
Fecha de apertura: 1940.08.14 **Fecha de cierre:** 1940.09.09
Lugar: Pachuca **Logia:** Cuauhtémoc No.18
Lugar de nacimiento: Tulancingo, Hidalgo
Defunción: -
Estado civil: Soltero
Religión: Cree en Dios
Localidad de residencia: Pachuca, Hidalgo
Profesión: Empleado
Solicitud: 1940.08.14
Aprendiz: * Compañero: - Maestro: - Regularización /Afiliación: -
Síntesis del expediente: -
No. de caja: 9 **No. consecutivo:** 33
Fojas: 7 **Fotos:** -
Observaciones:
360. **Nombre:** Herrera González, Franco
Fecha de apertura: 1934.04.10 **Fecha de cierre:** 2009.09.09
Lugar: Pachuca **Logia:** Cuauhtémoc No.18
Lugar de nacimiento: Valle de Santiago, Guanajuato
Defunción: 1967.10.03
Estado civil: Casado
Religión: Cree en Dios
Localidad de residencia: Pachuca, Hidalgo
Profesión: Fotógrafo

Solicitud: 1934.04.10

Aprendiz: * Compañero: * Maestro: * Regularización /Afiliación: *

Síntesis del expediente: Se inicio en la logia Cuauhtémoc y en 1940 se regularizó en la logia Unión Masónica Cuenta con su disposición testamentaria del fondo masónico de defunción. Cuenta con los siguientes trabajos:" Colectividades,"El hombre como un mendigo de felicidad", "El hombre debe vivir para el bien", "Voluntad energica","Cuando el hombre carece de ideal", "Deberes de un masón", "El hombre en el circulo en que se mueve", "El amor", "Los actos hacen costumbres","Esterilizar a los hombres y mujeres" . Fue Garante de Paz y Amistad de la logia Victor A. Rendón"(Ciudad de México); Redención No.12(Nuevo Laredo, Tamaulipas); Obreros del silencio No.1 (Monterrey, Nuevo León). Cuenta con 5 diplomas de Garante de Paz y Amistad, una copia del su reconocimiento de medalla de oro otorgada por la Cruz Roja Mexicana . Cuenta con un ejemplar de su libro Luz en el sendero.

No. de caja: 9 **No. consecutivo:** 34

Fojas: 69 **Fotos:** 5 fotografías de 12.5 x18cm; 1 fotografía de 20.5 x 25.5 cm; 1 fotografía tamaño ovalo Mignon blanco y negro; 2 fotografías de 12x17cm blanco y negro con soporte secundario; 1 fotografía de 19x24cm con soporte secundario.

Observaciones: A su expediente fueron anexados documentos donados por Franco Herrera Gordillo, hijo.

361. **Nombre:** Herrera González, Marco

Fecha de apertura: 1935.06.17 **Fecha de cierre:** 1940.07.30

Lugar: Pachuca

Logia: Cuauhtémoc No.18

Lugar de nacimiento: Valle de Santiago, Guanajuato

Defunción: -

Estado civil: Casado

Religión: Cree en Dios

Localidad de residencia: Pachuca, Hidalgo

Profesión: Fotógrafo

Solicitud: -

Aprendiz: * Compañero: * Maestro: * Regularización /Afiliación: *

Síntesis del expediente: Cuenta con su disposición testamentaria del fondo masónico de defunción .

No. de caja: 9 **No. consecutivo:** 35

Fojas: 3

Fotos: 3 fotografías tamaño ovalo Mignon blanco y negro

Observaciones:

362. **Nombre:** Herrera Martínez, Aldegundo

Fecha de apertura: 1935.09.23 **Fecha de cierre:** 1936.10.11

Lugar: Pachuca **Logia:** Cuauhtémoc No.18
Lugar de nacimiento: Actopan, Hidalgo
Defunción: -
Estado civil: Casado
Religión: Cree en Dios
Localidad de residencia: Francisco I. Madero, Hidalgo
Profesión: Empleado
Solicitud: 1935.09.23
Aprendiz: * Compañero: - Maestro: - Regularización /Afiliación: -
Síntesis del expediente: -
No. de caja: 9 No. consecutivo: 36
Fojas: 13 Fotos: 2 fotografías tamaño ovalo Mignon blanco y negro
Observaciones:

363. **Nombre:** Herrera Ruiz, Luis
Fecha de apertura: 1933.06.12 **Fecha de cierre:** 1934.05.17
Lugar: Pachuca **Logia:** Cuauhtémoc No.18
Lugar de nacimiento: Ciudad de México
Defunción: -
Estado civil: Casado
Religión: -
Localidad de residencia: Pachuca, Hidalgo
Profesión: Calderero
Solicitud: 1933.06.13
Aprendiz: * Compañero: - Maestro: - Regularización /Afiliación: -
Síntesis del expediente: Procedía de la logia Obreros del Templo No.13. Cuenta con su disposición testamentaria del fondo masónico de defunción. Se retiro con su certificado de retiro expedido el 15 de mayo de 1934.
No. de caja: 9 No. consecutivo: 37
Fojas: 18 Fotos: 1 fotografía tamaño ovalo Mignon blanco y negro
Observaciones:

364. **Nombre:** Hoyo Asiain, Carlos
Fecha de apertura: 1937.10.25 **Fecha de cierre:** 1940.09.03
Lugar: Pachuca **Logia:** Cuauhtémoc No.18
Lugar de nacimiento: Tacubaya, Ciudad de México
Defunción: -
Estado civil: Casado
Religión: Cree en Dios
Localidad de residencia: Pachuca, Hidalgo
Profesión: Comisionista

Solicitud: 1937.10.26

Aprendiz: * Compañero: * Maestro: * Regularización /Afiliación: *

Síntesis del expediente: Cuenta con su disposición testamentaria del fondo masónico de defunción. Fue borrado del cuadro logial y expulsado por falta de asistencia y pago.

No. de caja: 9 **No. consecutivo:** 38

Fojas: 15 **Fotos:** 2 fotografías tamaño ovalo Mignon blanco y negro

Observaciones:

365. **Nombre:** Huerta, Crispin

Fecha de apertura: 1934.02.04 **Fecha de cierre:** 1934.02.04

Lugar: Pachuca **Logia:** Cuauhtémoc No.18

Lugar de nacimiento: Guadalajara, Jalisco

Defunción: -

Estado civil: Casado

Religión: -

Localidad de residencia: Ciudad de México

Profesión: Ferrocarrilero

Solicitud: -

Aprendiz: * Compañero: - Maestro: - Regularización /Afiliación: -

Síntesis del expediente: Cuenta con su disposición testamentaria del fondo masónico de defunción.

No. de caja: 9 **No. consecutivo:** 39

Fojas: 1 **Fotos:** -

Observaciones:

366. **Nombre:** Jaramillo, Daniel

Fecha de apertura: 1943.12.01 **Fecha de cierre:** 1946.03.05

Lugar: Pachuca **Logia:** Cuauhtémoc No.18

Lugar de nacimiento: Calnali, Hidalgo

Defunción: -

Estado civil: -

Religión: -

Localidad de residencia: Pachuca, Hidalgo

Profesión: Telegrafista

Solicitud: -

Aprendiz: * Compañero: * Maestro: * Regularización /Afiliación: *

Síntesis del expediente: Procedía de la logia Benito Juárez No.3. Dentro de su logia fue nombrado comisionado secretario de la comisión de acción social.

No. de caja: 9 **No. consecutivo:** 40

Fojas: 5 **Fotos:** 2 fotografías de 3.5 x 4 cm

Observaciones:

367. **Nombre:** Jiménez Meneses, Ruperto
Fecha de apertura: 1932.06.28 **Fecha de cierre:** 1934.02.20
Lugar: Pachuca **Logia:** Cuauhtémoc No.18
Lugar de nacimiento: Pachuca, Hidalgo
Defunción: -
Estado civil: Soltero
Religión: Cree en Dios
Localidad de residencia: Pachuca, Hidalgo
Profesión: Mecánico
Solicitud: 1932.06.23
Aprendiz: * Compañero: - Maestro: - Regularización /Afiliación: -
Síntesis del expediente: Cuenta con su disposición testamentaria del fondo masónico de defunción. Fue borrado del cuadro logial y expulsado por falta de asistencia y pago.
No. de caja: 9 **No. consecutivo:** 41
Fojas: 4 **Fotos:** -
Observaciones:
368. **Nombre:** Lara N., Roberto
Fecha de apertura: 1940.08.28 **Fecha de cierre:** 1948.01.13
Lugar: Pachuca **Logia:** Cuauhtémoc No.18
Lugar de nacimiento: Salamanca, Guanajuato
Defunción: -
Estado civil: Casado
Religión: Cree en Dios
Localidad de residencia: Tulancingo, Hidalgo
Profesión: Ministro evangelico
Solicitud: 1940.08.28
Aprendiz: * Compañero: * Maestro: * Regularización /Afiliación: *
Síntesis del expediente: Dentro de su logia ocupó el cargo de secretario adjunto.
No. de caja: 9 **No. consecutivo:** 42
Fojas: 6 **Fotos:** -
Observaciones:
369. **Nombre:** Lara Oviedo, Arnulfo
Fecha de apertura: 1980.03.04 **Fecha de cierre:** 1980.03.04
Lugar: Pachuca **Logia:** Cuauhtémoc No.18
Lugar de nacimiento: Calnali, Hidalgo
Defunción: -
Estado civil: Casado

Religión: Cree en Dios
Localidad de residencia: Tizayuca, Hidalgo
Profesión: Profesor
Solicitud: 1980.03.04
Aprendiz: - Compañero: - Maestro: - Regularización /Afiliación: -
Síntesis del expediente: -
No. de caja: 9 No. consecutivo: 43
Fojas: 1 Fotos: -
Observaciones:

370. **Nombre:** Lázaro Pérez, Trinidad
Fecha de apertura: 1933.03.29 **Fecha de cierre:** 1933.08.25
Lugar: Pachuca **Logia:** Cuauhtémoc No.18
Lugar de nacimiento: Canduacán, Tabasco
Defunción: -
Estado civil: Casado
Religión: -
Localidad de residencia: Pachuca, Hidalgo
Profesión: Militar
Solicitud: -
Aprendiz: * Compañero: * Maestro: - Regularización /Afiliación: -
Síntesis del expediente: Cuenta con su disposición testamentaria del fondo masónico de defunción. Fue borrado del cuadro logial y expulsado por falta de asistencia y pago.
No. de caja: 9 No. consecutivo: 44
Fojas: 3 Fotos: -
Observaciones:

371. **Nombre:** Lecona Santos, Salvador
Fecha de apertura: 1935.05.14 **Fecha de cierre:** 1935.08.02
Lugar: Pachuca **Logia:** Cuauhtémoc No.18
Lugar de nacimiento: Puebla, Puebla
Defunción: -
Estado civil: Casado
Religión: Cree en Dios
Localidad de residencia: Pachuca, Hidalgo
Profesión: Profesor
Solicitud: 1935.05.14
Aprendiz: * Compañero: - Maestro: - Regularización /Afiliación: -
Síntesis del expediente: Cuenta con su disposición testamentaria del fondo masónico de defunción.
No. de caja: 9 No. consecutivo: 45
Fojas: 12 Fotos: 1 fotografía tamaño ovalo Mignon blanco y negro

Observaciones:

372. **Nombre:** Lejía Duque, Francisco
Fecha de apertura: 1943.11.01 **Fecha de cierre:** 1948.08.16
Lugar: Pachuca **Logia:** Cuauhtémoc No.18
Lugar de nacimiento: San Luis Potosí, San Luis Potosí
Defunción: -
Estado civil: -
Religión: -
Localidad de residencia: Pachuca, Hidalgo
Profesión: Militar
Solicitud: -
Aprendiz: * Compañero: * Maestro: * Regularización /Afiliación: *
Síntesis del expediente: Dentro de su logia ocupó el cargo de porta estandarte y segundo vigilante. Fue nombrado comisionado secretario de la comisión de hacienda. Cuenta con plancha de quite expedida el 14 de agosto de 1948. Procedía de la Logia Nicolás Bravo No.54.
No. de caja: 9 **No. consecutivo:** 46
Fojas: 9 **Fotos:** 2 fotografías ovalo de 5 x 7 cm
Observaciones:

373. **Nombre:** Liceaga Arizmendi, Alonso
Fecha de apertura: 1931.07.20 **Fecha de cierre:** 1946.08.28
Lugar: Pachuca **Logia:** Cuauhtémoc No.18
Lugar de nacimiento: San Miguel de Allende, Guanajuato
Defunción: -
Estado civil: Casado
Religión: -
Localidad de residencia: Pachuca, Hidalgo
Profesión: Empleado
Solicitud: -
Aprendiz: * Compañero: * Maestro: * Regularización /Afiliación: *
Síntesis del expediente: Procedía de la logia Benito Juárez No.24. Dentro de su logia ocupó el cargo de segundo experto, secretario. Fue nombrado comisionado presidente de la comisión de relaciones, vocal de la comisión de investigación. Cuenta con su disposición testamentaria del fondo masónico de defunción. Fue Garante de Paz y Amistad de las logias Minerva No.94(Ciudad de México);Gnosticos No.10 (Acaponeta, Nayarit); Antiquitas No.9 (Ciudad de México); Prometeo No.5 (Mexicali, Baja California); Puritanos No.40 (Monterrey, Nuevo León); Fecundidad (Habana, Cuba); Sedeck No.33 (Ciudad de México); Obreros del porvenir No.19 (Cozumel, Quintana Roo); Francisco I. Madero No.82 (Ciudad de México); Unión y progreso No. 5 (Orizaba Veracruz); Lumen No.65

(Ciudad de México); Luz y verdad No.92 (Ciudad de México) . Cuenta con el siguiente trabajo: "El juramento"

No. de caja: 9 **No. consecutivo:** 47

Fojas: 76 **Fotos:** 1 fotografía tamaño ovalo Mignon blanco y negro

Observaciones:

374. **Nombre:** Licona Noble, César

Fecha de apertura: 1936.06.24 **Fecha de cierre:** 1947.10.18

Lugar: Pachuca **Logia:** Cuauhtémoc No.18

Lugar de nacimiento: Mineral del Chico, Hidalgo

Defunción: -

Estado civil: Soltero

Religión: Cree en Dios

Localidad de residencia: Pachuca, Hidalgo

Profesión: Empleado

Solicitud: 1936.06.24

Aprendiz: * **Compañero:** - **Maestro:** - **Regularización /Afiliación:** *

Síntesis del expediente: -

No. de caja: 9 **No. consecutivo:** 48

Fojas: 12 **Fotos:** 2 fotografías tamaño ovalo Mignon blanco y negro

Observaciones:

375. **Nombre:** López González, Francisco

Fecha de apertura: 1936.02.03 **Fecha de cierre:** 1937.09.21

Lugar: Pachuca **Logia:** Cuauhtémoc No.18

Lugar de nacimiento: Atotonilco de Tula, Hidalgo

Defunción: -

Estado civil: Casado

Religión: -

Localidad de residencia: Pachuca, Hidalgo

Profesión: Médico cirujano

Solicitud: -

Aprendiz: * **Compañero:** - **Maestro:** - **Regularización /Afiliación:** -

Síntesis del expediente: Cuenta con su certificado de retejamiento.

Cuenta con el siguiente trabajo: Constitución y objeto.

No. de caja: 9 **No. consecutivo:** 49

Fojas: 12 **Fotos:** -

Observaciones:

376. **Nombre:** López Ledesma, Plinio

Fecha de apertura: 1929.09.29 **Fecha de cierre:** 1938.02.22

Lugar: Pachuca **Logia:** Cuauhtémoc No.18

Lugar de nacimiento: Jacala, Hidalgo
Defunción: 1938.01.28
Estado civil: Casado
Religión: Cree en Dios
Localidad de residencia: Pachuca, Hidalgo
Profesión: Ingeniero
Solicitud: 1935.09.14
Aprendiz: * Compañero: * Maestro: - Regularización /Afiliación: -
Síntesis del expediente: Cuenta con su disposición testamentaria del fondo masónico de defunción. A su muerte fue entregada su disposición testamentaria del fondo masónico de defunción a su familia.
No. de caja: 9 No. consecutivo: 50
Fojas: 38 Fotos: 1 fotografía tamaño ovalo Mignon blanco y negro
Observaciones:

377. **Nombre:** López Salazar, Antonio
Fecha de apertura: 1931.05.02 **Fecha de cierre:** 1948.01.12
Lugar: Pachuca **Logia:** Cuauhtémoc No.18
Lugar de nacimiento: El cubo, Guanajuato
Defunción: -
Estado civil: Casado
Religión: Cree en Dios
Localidad de residencia: Pachuca, Hidalgo
Profesión: Minero
Solicitud: 1931.03.02
Aprendiz: * Compañero: * Maestro: * Regularización /Afiliación: -
Síntesis del expediente: Cuenta con su disposición testamentaria del fondo masónico de defunción. Dentro de su logia ocupó el cargo de segundo experto, segundo diacono, ecónomo, primer vigilate. Fue nombrado comisionado vocal de la comisión de beneficencia, secretario de la comisión de hacienda, secretario de la comisión de relaciones. Fue Garante de Paz y Amistad de la logia Obreros del silencio No.4 (Tijuana, Baja California), Guelato No.5 (Ciudad Juárez, Chihuahua). Cuenta con sus comprobantes de pago del fondo masónico de defunción. Cuenta con el siguiente trabajo: "1° de mayo de 1886".
No. de caja: 9 No. consecutivo: 51
Fojas: 55 Fotos: -
Observaciones:

378. **Nombre:** López Sánchez, Abdón
Fecha de apertura: 1947.05.27 **Fecha de cierre:** 1947.06.17
Lugar: Pachuca **Logia:** Cuauhtémoc No.18
Lugar de nacimiento: Pachuca, Hidalgo

Defunción: -
Estado civil: -
Religión: -
Localidad de residencia: Pachuca, Hidalgo
Profesión: Profesor
Solicitud: -
Aprendiz: * Compañero: - Maestro: - Regularización /Afiliación: -
Síntesis del expediente: Procedía de la logia Sigma No.4(Tulancingo, Hidalgo)
No. de caja: 9 **No. consecutivo:** 52
Fojas: 2 **Fotos:** -
Observaciones:

379. **Nombre:** Luna, Jesús
Fecha de apertura: 1940.28.26 **Fecha de cierre:** 1940.28.26
Lugar: Pachuca **Logia:** Cuauhtémoc No.18
Lugar de nacimiento: Salamanca, Guanajuato
Defunción: -
Estado civil: Casado
Religión: Cree en Dios
Localidad de residencia: Tulancingo, Hidalgo
Profesión: Ingeniero
Solicitud: 1940.08.
Aprendiz: * Compañero: - Maestro: - Regularización /Afiliación: -
Síntesis del expediente: -
No. de caja: 9 **No. consecutivo:** 53
Fojas: 2 **Fotos:** -
Observaciones:

380. **Nombre:** Macías Macías, Alfredo
Fecha de apertura: 1943.11.01 **Fecha de cierre:** 1943.11.01
Lugar: Pachuca **Logia:** Cuauhtémoc No.18
Lugar de nacimiento: Silao, Guanajuato
Defunción: -
Estado civil: -
Religión: -
Localidad de residencia: Pachuca, Hidalgo
Profesión: Empleado
Solicitud: -
Aprendiz: * Compañero: * Maestro: - Regularización /Afiliación: -
Síntesis del expediente: Procedía de la logia Victoria No.7
No. de caja: 10 **No. consecutivo:** 1
Fojas: 4 **Fotos:** -

Observaciones:

381. **Nombre:** Macín Castañeda, Roberto
Fecha de apertura: 1931.05.19 **Fecha de cierre:** 1948.01.20
Lugar: Pachuca **Logia:** Cuauhtémoc No.18
Lugar de nacimiento: Puebla, Puebla
Defunción: -
Estado civil: Casado
Religión: Cree en Dios
Localidad de residencia: Pachuca, Hidalgo
Profesión: Empleado
Solicitud: 1931.05.19
Aprendiz: * Compañero: * Maestro: * Regularización /Afiliación: -
Síntesis del expediente: Dentro de su logia ocupó el cargo de orador, primer diacono, primer vigilante. Fue nombrado comisionado secretario de la comisión de acción social, vocal de la comisión de instrucción, secretario de la comisión de instrucción, vocal de la comisión de fondo de defunción, presidente de la comisión de instrucción y defensor de la comisión de justicia, secretario de la comisión de gobernación, vocal de la comisión de hacienda, tesorero del fondo de defunción. Dentro de la Gran Logia ocupó el cargo de Gran hospitalario, segundo gran diacono, primer gran diacono. Fue comisionado como gran orador de la gran comisión instaladora Cuenta con el siguiente trabajo: "Igualdad", "Los martires de nuestra democracia". Cuenta con su disposición testamentaria del fondo masónico de defunción. Fue Garante de Paz y Amistad de la logia Progreso No.15 (Chihuahua, Chihuahua); Osiris No.26 (San Jeronimo Ixtepec, Oaxaca). Cuenta con sus comprobantes de pago del fondo masónico de defunción.
No. de caja: 10 **No. consecutivo:** 2
Fojas: 60 **Fotos:** 1 fotografía tamaño ovalo Mignon blanco y negro
Observaciones:

382. **Nombre:** Maldonado Córtez, Mariano
Fecha de apertura: 1940. 08.06 **Fecha de cierre:** 1945.06.17
Lugar: Pachuca **Logia:** Cuauhtémoc No.18
Lugar de nacimiento: Pachuca, Hidalgo
Defunción: -
Estado civil: Soltero
Religión: Cree en Dios
Localidad de residencia: Pachuca, Hidalgo
Profesión: Empleado
Solicitud: 1940.08.06
Aprendiz: - Compañero: - Maestro: - Regularización /Afiliación: -

Síntesis del expediente: -
No. de caja: 10 **No. consecutivo:** 3
Fojas: 4 **Fotos:** -
Observaciones:

383. **Nombre:** Manning Valenzuela, Andrés
Fecha de apertura: 1937.08.09 **Fecha de cierre:** 1937.08.31
Lugar: Pachuca **Logia:** Cuauhtémoc No.18
Lugar de nacimiento: Pachuca, Hidalgo
Defunción: -
Estado civil: Casado
Religión: Cree en Dios
Localidad de residencia: Pachuca, Hidalgo
Profesión: Empleado
Solicitud: 1937.08.09
Aprendiz: - **Compañero:** - **Maestro:** - **Regularización /Afiliación:** -
Síntesis del expediente: -
No. de caja: 10 **No. consecutivo:** 4
Fojas: 10 **Fotos:** 2 fotografías tamaño ovalo Mignon blanco y negro
Observaciones:

384. **Nombre:** Manriquez Cantero, Rodrigo
Fecha de apertura: 1933.08.30 **Fecha de cierre:** 1940.08.20
Lugar: Pachuca **Logia:** Cuauhtémoc No.18
Lugar de nacimiento: Guanajuato, Guanajuato
Defunción: -
Estado civil: Casado
Religión: -
Localidad de residencia: Pachuca, Hidalgo
Profesión: Empleado
Solicitud: -
Aprendiz: * **Compañero:** * **Maestro:** * **Regularización /Afiliación:** -
Síntesis del expediente: Fue Garante de Paz y Amistad de la logia Tolerancia Masónica No.6 (Monterrey, Nuevo León).
No. de caja: 10 **No. consecutivo:** 5
Fojas: 6 **Fotos:** -
Observaciones:

385. **Nombre:** Manzanilla Bolio, Lizardo
Fecha de apertura: 1973.02.13 **Fecha de cierre:** 1973.02.18
Lugar: Pachuca **Logia:** Cuauhtémoc No.18
Lugar de nacimiento: Mérida, Yucatán

Defunción: -
Estado civil: Casado
Religión: Cree en Dios
Localidad de residencia: Pachuca, Hidalgo
Profesión: Representante médico
Solicitud: 1973.02.13
Aprendiz: - **Compañero:** - **Maestro:** - **Regularización /Afiliación:** -
Síntesis del expediente: -
No. de caja: 10 **No. consecutivo:** 6
Fojas: 3 **Fotos:** 1 fotografía tamaño ovalo Mignon blanco y negro
Observaciones:

386. **Nombre:** Márquez Morales, Andrés
Fecha de apertura: 1936.03.14 **Fecha de cierre:** 1946.07.19
Lugar: Pachuca **Logia:** Cuauhtémoc No.18
Lugar de nacimiento: Pachuca, Hidalgo
Defunción: -
Estado civil: Casado
Religión: Cree en Dios
Localidad de residencia: Pachuca, Hidalgo
Profesión: Médico
Solicitud: 1936.03.14
Aprendiz: * **Compañero:** * **Maestro:** - **Regularización /Afiliación:** -
Síntesis del expediente: Cuenta con su disposición testamentaria del fondo masónico de defunción. Dentro de su logia ocupó el cargo de orador, segundo vigilante. Fue nombrado comisionado fiscal de la comisión de justicia. Dentro de la Gran Logia fue nombrado vocal de la gran comisión de instrucción. Cuenta con sus comprobantes de pago del fondo masónico de defunción.
No. de caja: 10 **No. consecutivo:** 7
Fojas: 35 **Fotos:** 1 fotografía tamaño ovalo Mignon blanco y negro
Observaciones:

387. **Nombre:** Márquez, Everardo
Fecha de apertura: 1931.02.10 **Fecha de cierre:** 1931.02.10
Lugar: Pachuca **Logia:** Cuauhtémoc No.18
Lugar de nacimiento: La luz, Guanajuato
Defunción: -
Estado civil: Casado
Religión: -
Localidad de residencia: Pachuca, Hidalgo
Profesión: Comerciante
Solicitud: -

Aprendiz: * Compañero: - Maestro: - Regularización /Afiliación: -
Síntesis del expediente: Miembro fundador de la logia Cuauhtémoc.
No. de caja: 10 No. consecutivo: 8
Fojas: 1 Fotos: -
Observaciones:

388. **Nombre:** Martínez Clava, Rafael
Fecha de apertura: 1938.01.19 **Fecha de cierre:** 1938.03.28
Lugar: Pachuca **Logia:** Cuauhtémoc No.18
Lugar de nacimiento: Ciudad de México
Defunción: -
Estado civil: Casado
Religión: Cree en Dios
Localidad de residencia: Apizaco, Tlaxcala
Profesión: Ferrocarrilero
Solicitud: 1938.01.19
Aprendiz: - Compañero: - Maestro: - Regularización /Afiliación: -
Síntesis del expediente: -
No. de caja: 10 No. consecutivo: 9
Fojas: 10 Fotos: -
Observaciones:

389. **Nombre:** Martínez Flores, Faustino
Fecha de apertura: 1932.06.14 **Fecha de cierre:** 1947.01.14
Lugar: Pachuca **Logia:** Cuauhtémoc No.18
Lugar de nacimiento: Alvarado, Veracruz
Defunción: -
Estado civil: Casado
Religión: Cree en Dios
Localidad de residencia: Pachuca, Hidalgo
Profesión: Mécanico
Solicitud: -
Aprendiz: * Compañero: * Maestro: - Regularización /Afiliación: -
Síntesis del expediente: Cuenta con su disposición testamentaria del fondo masónico de defunción. Cuenta con el siguiente trabajo: "La mujer y el hombre". Dentro de su logia ocupó el cargo de guarda templo interior, guarda templo exterior. Fue nombrado comisionado vocal de la comisión de hacienda. Cuenta con sus comprobantes de pago del fondo masónico de defunción.
No. de caja: 10 No. consecutivo: 10
Fojas: 13 Fotos: -
Observaciones:

390. **Nombre:** Martínez Guz, Raúl
Fecha de apertura: 1969.09.18 **Fecha de cierre:** 1969.09.18
Lugar: Pachuca **Logia:** Cuauhtémoc No.18
Lugar de nacimiento: -
Defunción: -
Estado civil: -
Religión: -
Localidad de residencia: Pachuca, Hidalgo
Profesión: -
Solicitud: -
Aprendiz: * Compañero: * Maestro: * Regularización /Afiliación: -
Síntesis del expediente: Fue declarado como miembro libre de la orden.
No. de caja: 10 **No. consecutivo:** 11
Fojas: 1 **Fotos:** -
Observaciones:
391. **Nombre:** Martínez Martínez, Juan
Fecha de apertura: 1940.09.21 **Fecha de cierre:** 1940.09.21
Lugar: Pachuca **Logia:** Cuauhtémoc No.18
Lugar de nacimiento: Tlacuilotepec, Puebla
Defunción: -
Estado civil: Casado
Religión: Cree en Dios
Localidad de residencia: Pachuca, Hidalgo
Profesión: Comerciante
Solicitud: 1940.09.21
Aprendiz: * Compañero: - Maestro: - Regularización /Afiliación: -
Síntesis del expediente: -
No. de caja: 10 **No. consecutivo:** 12
Fojas: 5 **Fotos:** -
Observaciones:
392. **Nombre:** Mellado, Guadalupe L.
Fecha de apertura: 1931.03.12 **Fecha de cierre:** 1932.10.10
Lugar: Pachuca **Logia:** Cuauhtémoc No.18
Lugar de nacimiento: -
Defunción: -
Estado civil: -
Religión: -
Localidad de residencia: Pachuca, Hidalgo
Profesión: -
Solicitud: -
Aprendiz: * Compañero: - Maestro: - Regularización /Afiliación: -

Síntesis del expediente: Cuenta con el siguiente trabajo: "El alcoholismo".

No. de caja: 10 **No. consecutivo:** 13

Fojas: 3 **Fotos:** -

Observaciones:

393. **Nombre:** Melo Baños, Rafael

Fecha de apertura: 1938.07.11 **Fecha de cierre:** 1941.01.30

Lugar: Pachuca **Logia:** Cuauhtémoc No.18

Lugar de nacimiento: Pachuca, Hidalgo

Defunción: 1940.12

Estado civil: Casado

Religión: Cree en Dios

Localidad de residencia: Pachuca, Hidalgo

Profesión: Electricista

Solicitud: -

Aprendiz: * Compañero: - Maestro: - Regularización /Afiliación: *

Síntesis del expediente: Se alejó de la logia por falta de asistencia y pago.

No. de caja: 10 **No. consecutivo:** 14

Fojas: 13 **Fotos:** -

Observaciones:

394. **Nombre:** Melo Bonay, Rafael

Fecha de apertura: 1938.04.12 **Fecha de cierre:** 1938.05.03

Lugar: Pachuca **Logia:** Cuauhtémoc No.18

Lugar de nacimiento: Pachuca, Hidalgo

Defunción: -

Estado civil: Casado

Religión: Cree en Dios

Localidad de residencia: Pachuca, Hidalgo

Profesión: Electricista

Solicitud: 1936.04.28

Aprendiz: * Compañero: - Maestro: - Regularización /Afiliación: -

Síntesis del expediente: Fue borrado del cuadro logial y expulsado por falta de asistencia y pago.

No. de caja: 10 **No. consecutivo:** 15

Fojas: 14 **Fotos:** 1 fotografía tamaño ovalo Mignon blanco y negro

Observaciones:

395. **Nombre:** Mendoza Manríquez, Antonio

Fecha de apertura: 1931.10.24 **Fecha de cierre:** 1935.03.06

Lugar: Pachuca **Logia:** Cuauhtémoc No.18

Lugar de nacimiento: Celaya, Guanajuato
Defunción: -
Estado civil: Casado
Religión: Cree en Dios
Localidad de residencia: Pachuca, Hidalgo
Profesión: Empleado
Solicitud: 1933.06.13
Aprendiz: * Compañero: - Maestro: - Regularización /Afiliación: -
Síntesis del expediente: Procedía de la logia Solidaridad No.29 (Cuernavaca, Morelos). Cuenta con su disposición testamentaria del fondo masónico de defunción. Fue borrado del cuadro logial y expulsado por falta de asistencia y pago.
No. de caja: 10 **No. consecutivo:** 16
Fojas: 22 **Fotos:** -
Observaciones:

396. **Nombre:** Meneses Rivera, Antonio
Fecha de apertura: 1936.04.28 **Fecha de cierre:** 1936.11.23
Lugar: Pachuca **Logia:** Cuauhtémoc No.18
Lugar de nacimiento: Ciudad de México
Defunción: -
Estado civil: Casado
Religión: Cree en Dios
Localidad de residencia: Pachuca, Hidalgo
Profesión: Chauffer
Solicitud: 1936.04.28
Aprendiz: * Compañero: - Maestro: - Regularización /Afiliación: -
Síntesis del expediente: Cuenta con su disposición testamentaria del fondo masónico de defunción. Cuenta con los siguientes trabajos: "Si amas a Dios", "La revolución mexicana".
No. de caja: 10 **No. consecutivo:** 17
Fojas: 7 **Fotos:** -
Observaciones:

397. **Nombre:** Meraz Rivera, Manuel
Fecha de apertura: 1940.08.22 **Fecha de cierre:** 1940.08.22
Lugar: Pachuca **Logia:** Cuauhtémoc No.18
Lugar de nacimiento: Tantoyuca, Veracruz
Defunción: -
Estado civil: Casado
Religión: Cree en Dios
Localidad de residencia: Tepeyac- Insurgentes, Villa Madero, Ciudad de México

Profesión: Abogado
Solicitud: 1940.08.22
Aprendiz: * Compañero: - Maestro: - Regularización /Afiliación: -
Síntesis del expediente: -
No. de caja: 10 No. consecutivo: 18
Fojas: 5 Fotos: -
Observaciones:

398. **Nombre:** Miranda, Luis
Fecha de apertura: 1931.07.23 **Fecha de cierre:** 1940.05.31
Lugar: Pachuca **Logia:** Cuauhtémoc No.18
Lugar de nacimiento: Huichapan. Hidalgo
Defunción: 1940.03.10
Estado civil: Soltero
Religión: Cree en Dios
Localidad de residencia: Pachuca, Hidalgo
Profesión: Comerciante
Solicitud: 1931.07.23
Aprendiz: * Compañero: * Maestro: * Regularización /Afiliación: -
Síntesis del expediente: Cuenta con los siguientes trabajos: "Mi iniciación", "Industrialización de Pachuca", "Vegetación". Dentro de su logia ocupó el cargo de economo, guarda templo exterior. Fue nombrado comisionado presidente de la comisión de acción social, presidente de la comisión del fondo masónico de defunción . Cuenta con su disposición testamentaria del fondo masónico de defunción, secretario de la comisión de relaciones, vocal de la comisión de gobernación. Fue Garante de Paz y Amistad de la logia Socton Nandalumi No.10 (Chiapa de Corzo, Chiapas). Cuenta con un diploma de Graante de Paz y Amistad. Cuenta con sus comprobantes de pago del fondo de defunción masónico. Cuenta con las esquelas de su muerte.
No. de caja: 10 No. consecutivo: 19
Fojas: 55 Fotos: 1 fotografía tamaño ovalo Mignon blanco y negro
Observaciones:

399. **Nombre:** Miranda, Samuel O.
Fecha de apertura: 1931.03.16 **Fecha de cierre:** 1939.12.12
Lugar: Pachuca **Logia:** Cuauhtémoc No.18
Lugar de nacimiento: Querétaro, Querétaro
Defunción: -
Estado civil: Casado
Religión: Cree en Dios
Localidad de residencia: Pachuca, Hidalgo
Profesión: Ministro evangelico

Solicitud: -

Aprendiz: * Compañero: * Maestro: * Regularización /Afiliación: *

Síntesis del expediente: Cuenta con los siguientes trabajos: "La vida, su misterio y su realidad", "Virtudes de Juárez", "El tabaquismo". Cuenta con sus comprobantes pago del fondo de defunción.

No. de caja: 10 **No. consecutivo:** 20

Fojas: 21 **Fotos:** -

Observaciones:

400. **Nombre:** Mirón Cendón, Benito
Fecha de apertura: 1934.03.26 **Fecha de cierre:** 1934.09.22
Lugar: Pachuca **Logia:** Cuauhtémoc No.18
Lugar de nacimiento: Beariz, Orense, España
Defunción: -
Estado civil: Soltero
Religión: Cree en Dios
Localidad de residencia: Ciudad de México
Profesión: Empleado
Solicitud: 1934.03.26
Aprendiz: * Compañero: * Maestro: - Regularización /Afiliación: -
Síntesis del expediente: Cuenta con los siguientes trabajos: "Teosofia", "¿Qué es el hombre?", "¿Qué es el universo?", "Los obreros del templo". Se retiró con certificado expedido el 10 de septiembre de 1934. Cuenta con su credencial.
No. de caja: 10 **No. consecutivo:** 21
Fojas: 31 **Fotos:** 1 fotografía tamaño ovalo Mignon blanco y negro
Observaciones:
401. **Nombre:** Mitrani, Isaac
Fecha de apertura: 1931.03.24 **Fecha de cierre:** 1934.07.31
Lugar: Pachuca **Logia:** Cuauhtémoc No.18
Lugar de nacimiento: Kirklisse, Grecia
Defunción: -
Estado civil: Casado
Religión: Cree en Dios
Localidad de residencia: Pachuca, Hidalgo
Profesión: Comerciante
Solicitud: 1931.03.24
Aprendiz: * Compañero: - Maestro: - Regularización /Afiliación: -
Síntesis del expediente: Cuenta con su disposición testamentaria del fondo masónico de defunción.
No. de caja: 10 **No. consecutivo:** 22
Fojas: 18 **Fotos:** 1 fotografía tamaño ovalo Mignon blanco y negro

Observaciones:

402. **Nombre:** Montes de Oca, José de Jesús
Fecha de apertura: 1935.04.22 **Fecha de cierre:** 1936.03.09
Lugar: Pachuca **Logia:** Cuauhtémoc No.18
Lugar de nacimiento: Tapalpa, Jalisco
Defunción: -
Estado civil: Soltero
Religión: Cree en Dios
Localidad de residencia: Pachuca, Hidalgo
Profesión: Comerciante
Solicitud: 1935.04.22
Aprendiz: * Compañero: - Maestro: - Regularización /Afiliación: -
Síntesis del expediente: Fue borrado del cuadro logial y expulsado por falta de asistencia y pago.
No. de caja: 10 **No. consecutivo:** 23
Fojas: 13 **Fotos:** 1 fotografía tamaño ovalo Mignon blanco y negro
Observaciones:
403. **Nombre:** Montiel Mendieta, Juan
Fecha de apertura: 1931.06.13 **Fecha de cierre:** 1940.12.23
Lugar: Pachuca **Logia:** Cuauhtémoc No.18
Lugar de nacimiento: -
Defunción: 1932.03.25
Estado civil: -
Religión: -
Localidad de residencia: Pachuca, Hidalgo
Profesión: -
Solicitud: -
Aprendiz: * Compañero: - Maestro: - Regularización /Afiliación: -
Síntesis del expediente: Fue Garante de Paz y Amistad de las logias Nicolás Bravo No.54 (Chilpancingo, Guerrero); Unión fraternal No.84 (Ciudad de México), Ignacio Ramírez No.20. Cuenta con las esquelas de su muerte
No. de caja: 10 **No. consecutivo:** 24
Fojas: 39 **Fotos:** -
Observaciones:
404. **Nombre:** Morales Fernández, Carlos Ángel
Fecha de apertura: 1931.11.16 **Fecha de cierre:** 1933.08.22
Lugar: Pachuca **Logia:** Cuauhtémoc No.18
Lugar de nacimiento: San Miguel Regla, Hidalgo
Defunción: -

Estado civil: Soltero
Religión: -
Localidad de residencia: Pachuca, Hidalgo
Profesión: Empleado
Solicitud: -
Aprendiz: * Compañero: - Maestro: - Regularización /Afiliación: -
Síntesis del expediente: Cuenta con los siguientes trabajos: "La embriaguez", "La ignorancia". Cuenta con su disposición testamentaria del fondo masónico de defunción. Fue borrado del cuadro logial y expulsado por falta de asistencia y pago.
No. de caja: 10 No. consecutivo: 25
Fojas: 5 Fotos: -
Observaciones:

405. **Nombre:** Moreno, Guillermo
Fecha de apertura: 1931.09.30 **Fecha de cierre:** 1971.09.01
Lugar: Pachuca **Logia:** Cuauhtémoc No.18
Lugar de nacimiento: Pachuca, Hidalgo
Defunción: -
Estado civil: Soltero
Religión: Cree en Dios
Localidad de residencia: Pachuca, Hidalgo
Profesión: Electricista
Solicitud: -
Aprendiz: * Compañero: * Maestro: * Regularización /Afiliación: -
Síntesis del expediente: Cuenta con su disposición testamentaria del fondo masónico de defunción. Fue Garante de Paz y Amistad de la logia Estrella del Norte No.5 (Puerto Cortés, Honduras); Luz No.76 (Ciudad de México); Luz del Norte No.33 (Nuevas Casa Grandes, Chihuahua). Se retiro con plancha de quite expedida el 28 de mayo de 1971.
No. de caja: 10 No. consecutivo: 26
Fojas: 10 Fotos: -
Observaciones:

406. **Nombre:** Morillo, Dib
Fecha de apertura: 1931.02.12 **Fecha de cierre:** 1947.03.07
Lugar: Pachuca **Logia:** Cuauhtémoc No.18
Lugar de nacimiento: -
Defunción: -
Estado civil: -
Religión: -
Localidad de residencia: Pavhuca, Hidalgo
Profesión: -

Solicitud: -

Aprendiz: * Compañero: - Maestro: - Regularización /Afiliación: -

Síntesis del expediente: Dentro de su logia ocupó el cargo de tesorero. Fue nombrado miembro Ad-Honorum. Cuenta con los siguientes trabajos: "Cerbero", "Alcoholismo", "Amor", "Justicia", "Garante de amistad", "Comunismo", "Compañero". Dentro de la Gran Logia ocupó el cargo de primer gran diacono.

No. de caja: 10 No. consecutivo: 27

Fojas: 22 Fotos: -

Observaciones:

407. **Nombre:** Muedano Corona, Antonio

Fecha de apertura: 1940.11.05 **Fecha de cierre:** 1941.02.25

Lugar: Pachuca

Logia: Cuauhtémoc No.18

Lugar de nacimiento: -

Defunción: -

Estado civil: -

Religión: -

Localidad de residencia: -

Profesión: -

Solicitud: -

Aprendiz: * Compañero: * Maestro: - Regularización /Afiliación: *

Síntesis del expediente: -

No. de caja: 10 No. consecutivo: 28

Fojas: 2 Fotos: -

Observaciones:

408. **Nombre:** Negrete José

Fecha de apertura: 1931.08.21 **Fecha de cierre:** 1931.08.21

Lugar: Pachuca

Logia: Cuauhtémoc No.18

Lugar de nacimiento: -

Defunción: -

Estado civil: -

Religión: -

Localidad de residencia: -

Profesión: -

Solicitud: -

Aprendiz: * Compañero: - Maestro: - Regularización /Afiliación: -

Síntesis del expediente: Fue borrado del cuadro logial y expulsado por falta de asistencia y pago.

No. de caja: 10 No. consecutivo: 29

Fojas: 1 Fotos: -

Observaciones:

409. **Nombre:** Oaxaca Aquino, Juvencio
Fecha de apertura: 1969.09.08 **Fecha de cierre:** 1969.09.08
Lugar: Pachuca **Logia:** Cuauhtémoc No.18
Lugar de nacimiento: Calnali, Hidalgo
Defunción: -
Estado civil: Casado
Religión: Cree en Dios
Localidad de residencia: Pachuca, Hidalgo
Profesión: Profesor
Solicitud: 1969.09.08
Aprendiz: - Compañero: - Maestro: - Regularización /Afiliación: -
Síntesis del expediente: -
No. de caja: 10 **No. consecutivo:** 30
Fojas: 1 **Fotos:** -
Observaciones:
410. **Nombre:** Ocampo, Gabriel
Fecha de apertura: 1933.02.17 **Fecha de cierre:** 1938.10.05
Lugar: Pachuca **Logia:** Cuauhtémoc No.18
Lugar de nacimiento: Cuernavaca, Morelos
Defunción: -
Estado civil: Casado
Religión: Cree en Dios
Localidad de residencia: Pachuca, Hidalgo
Profesión: Empleado
Solicitud: 1933.02.17
Aprendiz: * Compañero: * Maestro: * Regularización /Afiliación: -
Síntesis del expediente: Cuenta con su disposición testamentaria del fondo masónico de defunción. Dentro de su logia ocupó el cargo de primer experto, segundo experto. Fue nombrado comisionado vocal de la comisión de beneficencia, secretario de la comisión de relaciones. Cuenta con los siguientes trabajos: "¿Qué merece Juárez?", "Fenómeno religioso", "El alcoholismo". Fue borrado del cuadro logial y expulsado por falta de asistencia y pago.
No. de caja: 10 **No. consecutivo:** 31
Fojas: 35 **Fotos:** -
Observaciones:
411. **Nombre:** Ochoa Chía, José
Fecha de apertura: 1947.01.14 **Fecha de cierre:** 1947.01.14
Lugar: Pachuca **Logia:** Cuauhtémoc No.18
Lugar de nacimiento: -

Defunción: -
Estado civil: -
Religión: -
Localidad de residencia: -
Profesión: -
Solicitud: -
Aprendiz: * Compañero: - Maestro: - Regularización /Afiliación: -
Síntesis del expediente: Dentro de su logia ocupó el cargo de guarda templo interior.
No. de caja: 10 **No. consecutivo:** 32
Fojas: 1 **Fotos:**
Observaciones:

412. **Nombre:** Ojeda, Clemente
Fecha de apertura: 1942.09.02 **Fecha de cierre:** 1942.09.02
Lugar: Pachuca **Logia:** Cuauhtémoc No.18
Lugar de nacimiento: -
Defunción: -
Estado civil: -
Religión: -
Localidad de residencia: -
Profesión: -
Solicitud: -
Aprendiz: * Compañero: - Maestro: - Regularización /Afiliación: -
Síntesis del expediente: Fue Garante de Paz y Amistad de la logia Fraternidad No.10 (Mérida, Yucatán)
No. de caja: 10 **No. consecutivo:** 33
Fojas: 1 **Fotos:** -
Observaciones:

413. **Nombre:** Olguín, Apolinar G.
Fecha de apertura: 1934.02.12 **Fecha de cierre:** 1934.07.31
Lugar: Pachuca **Logia:** Cuauhtémoc No.18
Lugar de nacimiento: Tasquillo, Hidalgo
Defunción: -
Estado civil: Soltero
Religión: Cree en Dios
Localidad de residencia: Pachuca, Hidalgo
Profesión: Telegrafista
Solicitud: 1934.02.12
Aprendiz: * Compañero: - Maestro: - Regularización /Afiliación: -
Síntesis del expediente: Cuenta con su disposición testamentaria del fondo masónico de defunción.

No. de caja: 10 **No. consecutivo:** 34

Fojas: 17 **Fotos:** -

Observaciones:

414. **Nombre:** Olivares, Alberto

Fecha de apertura: 1934.02.28 **Fecha de cierre:** 1934.03.06

Lugar: Pachuca **Logia:** Cuauhtémoc No.18

Lugar de nacimiento: Ciudad de México

Defunción: -

Estado civil: Soltero

Religión: Cree en Dios

Localidad de residencia: Pachuca, Hidalgo

Profesión: Agente de ventas

Solicitud: -

Aprendiz: - **Compañero:** - **Maestro:** - **Regularización /Afiliación:** -

Síntesis del expediente: -

No. de caja: 10 **No. consecutivo:** 35

Fojas: 2 **Fotos:** -

Observaciones:

415. **Nombre:** Ortiz Esquivel, Alfonso Manuel

Fecha de apertura: 1931.07.20 **Fecha de cierre:** 1970

Lugar: Pachuca **Logia:** Cuauhtémoc No.18

Lugar de nacimiento: Huazcazaloyo de Ocampo, Atotonilco, Hidalgo

Defunción: 1968

Estado civil: Casado

Religión: Cree en Dios

Localidad de residencia: Pachuca, Hidalgo

Profesión: Minero

Solicitud: 1931.07.20

Aprendiz: * **Compañero:** * **Maestro:** * **Regularización /Afiliación:** -

Síntesis del expediente: Cuenta con los siguientes trabajos: "Educación del niño en el hogar", "Cinco horas en las profundidades de la tierra", "El simbolismo". Dentro de su logia ocupó el cargo de hospitalario, segundo vigilante, venerable maestro en dos ocasiones, tesorero. Fue nombrado comisionado secretario de la comisión de beneficencia, vocal de la comisión de gobernación, secretario de la comisión de gobernación, secretario de la comisión de instrucción, presidente de la comisión de relaciones y secretario de la comisión de hacienda, presidente de la comisión de gobernación, presidente de la comisión de hacienda, secretario del fondo de defunción. Cuenta con su disposición testamentaria del fondo masónico de defunción. Cuenta con sus comprobantes de pago del fondo masónico de defunción. Dentro de la

Gran logia ocupó el cargo de segundo gran secretario, Gran Maestro(1943-1949), Gran tesorero . Fue nombrado comisionado presidente de la comisión Pro-edificio, presidente de la 3a sala de la Gran comisión suprema de justicia. Cuenta con un poema escrito por Fausto Meza Gallegos por su muerte.

No. de caja: 10 **No. consecutivo:** 36

Fojas: 64 **Fotos:** 1 fotografía tamaño ovalo Mignon blanco y negro

Observaciones:

416. **Nombre:** Ortiz Rodríguez, Eliseo
Fecha de apertura: 1931.06.15 **Fecha de cierre:** 1948.01.12
Lugar: Pachuca **Logia:** Cuauhtémoc No.18
Lugar de nacimiento: Real del Monte, Hidalgo
Defunción: -
Estado civil: Casado
Religión: Cree en Dios
Localidad de residencia: Pachuca, Hidalgo
Profesión: Mecánico
Solicitud: 1931.06.15
Aprendiz: * Compañero: * Maestro: * Regularización /Afiliación: -
Síntesis del expediente: Cuenta con el siguiente trabajo: "El clericalismo". Cuenta con su disposición testamentaria del fondomasónico de defunción . Dentro de su logia ocupó el cargo de guarda templo exterior. Fue nombrado comisionado vocal de la comisión de beneficencia. Cuenta con sus comprobantes de pago del fondo masónico de defunción, vocal de la comisión de acción social. Fue Garante de Paz y Amistad de la logia Emancipación No. 21 (Mata Redonda, Veracruz)
No. de caja: 10 **No. consecutivo:** 37
Fojas: 41 **Fotos:** 1 fotografía tamaño ovalo Mignon blanco y negro
Observaciones:
417. **Nombre:** Osorio Velázquez, Rafael
Fecha de apertura: 1939.06.02 **Fecha de cierre:** 1940.01.27
Lugar: Pachuca **Logia:** Cuauhtémoc No.18
Lugar de nacimiento: -
Defunción: 1939.06.13
Estado civil: -
Religión: -
Localidad de residencia: Pachuca, Hidalgo
Profesión: -
Solicitud: -
Aprendiz: * Compañero: - Maestro: - Regularización /Afiliación: -

Síntesis del expediente: A su muerte fue entregado a su familia su seguro masónico.

No. de caja: 10 **No. consecutivo:** 38

Fojas: 7 **Fotos:** -

Observaciones:

418. **Nombre:** Pascoe, Santiago

Fecha de apertura: 1928.03.07 **Fecha de cierre:** 1935.01.18

Lugar: Pachuca

Logia: Cuauhtémoc No.18

Lugar de nacimiento: -

Defunción: -

Estado civil: -

Religión: -

Localidad de residencia: -

Profesión: -

Solicitud: -

Aprendiz: * Compañero: * Maestro: * Regularización /Afiliación: *

Síntesis del expediente: Procedía de la logia Cosmos No.10 (Veracruz). Dentro de su logia ocupó el cargo de Porta estandarte, primer vigilante, tesorero. Fue nombrado comisionado presidente de la comisión de hacienda. presidente de la comisión de reglamento e instrucción Cuenta con el siguiente trabajo: "La gran fuerza o energia que se encuentra en toda materia y que da a esta eistencia y actividad", "Mente: subjetiva y objetiva". Formo parte de los miembros fundadores de la logia Ormuz. Cuenta con su credencial. Fue acusado de malversar los fondos en su periodo como tesorero, motivo por el que fue suspendido de sus derechos masónicos al comprobarse culpable.

No. de caja: 10 **No. consecutivo:** 39

Fojas: 62 **Fotos:** -

Observaciones:

419. **Nombre:** Pastor Gasde, Álvaro

Fecha de apertura: 1939.08.07 **Fecha de cierre:** 1948.01.20

Lugar: Pachuca

Logia: Cuauhtémoc No.18

Lugar de nacimiento: Ciudad de México

Defunción: -

Estado civil: Soltero

Religión: Cree en Dios

Localidad de residencia: Pachuca, Hidalgo

Profesión: Forestal

Solicitud: 1939.09.07

Aprendiz: * Compañero: * Maestro: * Regularización /Afiliación: -

Síntesis del expediente: Cuenta con los siguientes trabajos: "Vitaminas para los arboles", "Otro milagro del campo". Dentro de su logia ocupó el cargo de venerable maestro, segundo experto. Fue nombrado comisionado secretario de la comisión de gobernación, secretario de la comisión de instrucción, vocal de la comisión de justicia. Dentro de la Gran logia ocupó el cargo de primer gran experto de la comisión instaladora.

No. de caja: 10 **No. consecutivo:** 40

Fojas: 27 **Fotos:** 1 fotografía tamaño ovalo Mignon blanco y negro

Observaciones:

420. **Nombre:** Paz Espinosa, Leobardo

Fecha de apertura: 1973.06.13 **Fecha de cierre:** 1973.06.28

Lugar: Pachuca

Logia: Cuauhtémoc No.18

Lugar de nacimiento: Pachuca, Hidalgo

Defunción: -

Estado civil: Casado

Religión: Cree en Dios

Localidad de residencia: Pachuca, Hidalgo

Profesión: Mecánico

Solicitud: 1973.06.13

Aprendiz: - **Compañero:** - **Maestro:** - **Regularización /Afiliación:** -

Síntesis del expediente: -

No. de caja: 10 **No. consecutivo:** 41

Fojas: 2

Fotos: 1 fotografía tamaño ovalo Mignon blanco y negro

Observaciones:

421. **Nombre:** Peñafort Meza, Carlos Maurilio

Fecha de apertura: 1969.08.27 **Fecha de cierre:** 1969.08.27

Lugar: Pachuca

Logia: Cuauhtémoc No.18

Lugar de nacimiento: Tencingo de Valle, Puebla

Defunción: -

Estado civil: Casado

Religión: Cree en Dios

Localidad de residencia: Pachuca, Hidalgo

Profesión: Pasante de derecho

Solicitud: 1969.08.27

Aprendiz: - **Compañero:** - **Maestro:** - **Regularización /Afiliación:** -

Síntesis del expediente: -

No. de caja: 10 **No. consecutivo:** 42

Fojas: 1

Fotos: -

Observaciones:

422. **Nombre:** Pérez Ruiz, José

Fecha de apertura: 1931.10.06 **Fecha de cierre:** 1931.10.06
Lugar: Pachuca **Logia:** Cuauhtémoc No.18
Lugar de nacimiento: -
Defunción: -
Estado civil: -
Religión: -
Localidad de residencia: -
Profesión: -
Solicitud: -
Aprendiz: * Compañero: - Maestro: - Regularización /Afiliación: -
Síntesis del expediente: Se retiro con certificado de retiro.
No. de caja: 10 **No. consecutivo:** 43
Fojas: 1 **Fotos:** -
Observaciones:

423. **Nombre:** Pérez Salzar, Daniel Durán
Fecha de apertura: 1931.03.11 **Fecha de cierre:** 1931.10.14
Lugar: Pachuca **Logia:** Cuauhtémoc No.18
Lugar de nacimiento: Puebla, Puebla
Defunción: -
Estado civil: Soltero
Religión: Cree en Dios
Localidad de residencia: Pachuca, Hidalgo
Profesión: Oficinista
Solicitud: 1931.03.11
Aprendiz: * Compañero: - Maestro: - Regularización /Afiliación: -
Síntesis del expediente: Se retiro con certificado de retiro expedido el 13 de octubre de 1931.
No. de caja: 10 **No. consecutivo:** 44
Fojas: 13 **Fotos:** 1 fotografía tamaño ovalo Mignon blanco y negro
Observaciones:

424. **Nombre:** Pineda Soto, Álvaro
Fecha de apertura: 1932.07.29 **Fecha de cierre:** 1936.11.07
Lugar: Pachuca **Logia:** Cuauhtémoc No.18
Lugar de nacimiento: Huatabampo, Sonora
Defunción: -
Estado civil: Soltero
Religión: Cree en Dios
Localidad de residencia: Hidalgo
Profesión: Militar
Solicitud: 1932.07.29
Aprendiz: * Compañero: - Maestro: - Regularización /Afiliación: -

Síntesis del expediente: Cuenta con su disposición testamentaria del fondo masónico de defunción. Fue borrado del cuadro logial y expulsado por falta de asistencia y pago.

No. de caja: 10 **No. consecutivo:** 45

Fojas: 21 **Fotos:** 2 fotografías tamaño ovalo Mignon blanco y negro

Observaciones:

425. **Nombre:** Planter Muñozcano, Luis
Fecha de apertura: 1941.03.25 **Fecha de cierre:** 1941.03.25
Lugar: Pachuca **Logia:** Cuauhtémoc No.18
Lugar de nacimiento: Ciudad Juárez, Chihuahua
Defunción: -
Estado civil: Soltero
Religión: Cree en Dios
Localidad de residencia: Tulancingo, Hidalgo
Profesión: Agente de seguros
Solicitud: 1941.03.25
Aprendiz: - **Compañero:** - **Maestro:** - **Regularización /Afiliación:** -
Síntesis del expediente: -
No. de caja: 10 **No. consecutivo:** 46
Fojas: 1 **Fotos:** -
Observaciones:
426. **Nombre:** Poza Rico, Rubén
Fecha de apertura: 1971.03.05 **Fecha de cierre:** 1971.03.05
Lugar: Pachuca **Logia:** Cuauhtémoc No.18
Lugar de nacimiento: Pachuca, Hidalgo
Defunción: -
Estado civil: Casado
Religión: Cree en Dios
Localidad de residencia: Pachuca, Hidalgo
Profesión: Agente de ventas
Solicitud: 1971.03.05
Aprendiz: - **Compañero:** - **Maestro:** - **Regularización /Afiliación:** -
Síntesis del expediente: -
No. de caja: 10 **No. consecutivo:** 47
Fojas: 1 **Fotos:** -
Observaciones:
427. **Nombre:** Quintero, Gregorio
Fecha de apertura: 1940.09.02 **Fecha de cierre:** 1940.09.17
Lugar: Pachuca **Logia:** Cuauhtémoc No.18

Lugar de nacimiento: Pachuca, Hidalgo
Defunción: -
Estado civil: Casado
Religión: Cree en Dios
Localidad de residencia: Pachuca, Hidalgo
Profesión: Comerciante
Solicitud: 1940.09.02
Aprendiz: * Compañero: - Maestro: - Regularización /Afiliación: -
Síntesis del expediente: -
No. de caja: 10 **No. consecutivo:** 48
Fojas: 6 **Fotos:** -
Observaciones:

428. **Nombre:** Ramírez de Arellano, Juan
Fecha de apertura: 1931.02.13 **Fecha de cierre:** 1939.02.28
Lugar: Pachuca **Logia:** Cuauhtémoc No.18
Lugar de nacimiento: Ciudad de México
Defunción: 1937.06.29
Estado civil: Casado
Religión: Cree en Dios
Localidad de residencia: Pachuca, Hidalgo
Profesión: Ingeniero
Solicitud: -
Aprendiz: * Compañero: * Maestro: * Regularización /Afiliación: -
Síntesis del expediente: Dentro de su logia ocupó el cargo de venerable maestro. Fue Garante de Paz y Amistad de la logia Ignacio Zaragoza (Zaragoza, Baja California); Acacia No.23(Zamora, Michoacán) Maravilla No.10(Alajuela, Costa Rica). Cuenta con su disposición testamentaria del fondo masónico de defunción. Dentro de su logia ocupó el cargo de orador adjunto. Fue nombrado comisionado presidente de la comisión de justicia, vocal de la comisión de instrucción, presidente de la comisión de gobernación. Cuenta con una esquela de su muerte. A su muerte fue entregada su disposición testamentaria del fondo masónico de defunción.
No. de caja: 11 **No. consecutivo:** 1
Fojas: 49 **Fotos:** -
Observaciones:

429. **Nombre:** Ramírez Guzmán, Raúl
Fecha de apertura: 1946.11.09 **Fecha de cierre:** 1965.06.05
Lugar: Pachuca **Logia:** Cuauhtémoc No.18
Lugar de nacimiento: Texcoco, Estado de México
Defunción: -
Estado civil: Casado

Religión: -

Localidad de residencia: Pachuca, Hidalgo

Profesión: Médico

Solicitud: -

Aprendiz: * Compañero: * Maestro: * Regularización /Afiliación: *

Síntesis del expediente: Procedía de la la logia Nezahualcoyotl No. 60 (Texcoco, Estado de México). Dentro de su logia ocupó el cargo de segundo vigilante, venerable maestro. Fue nombrado comisionado secretario de la caja de ahorros . En la Gran logia ocupó el cargo de Gran Orador. Fue nombrado comisionado de la comisión suprema de justicia.

No. de caja: 11 **No. consecutivo:** 2

Fojas: 12 **Fotos:** -

Observaciones:

430. **Nombre:** Ramírez Huerta, Crispín

Fecha de apertura: 1934.02.03 **Fecha de cierre:** 1938.09.19

Lugar: Pachuca **Logia:** Cuauhtémoc No.18

Lugar de nacimiento: Guadalajara, Jalisco

Defunción: -

Estado civil: Casado

Religión: Cree en Dios

Localidad de residencia: Ciudad de México

Profesión: Ferrocarrilero

Solicitud: 1934.02.03

Aprendiz: * Compañero: - Maestro: - Regularización /Afiliación: -

Síntesis del expediente: Se retiro por falta de asistencia y pago.

No. de caja: 11 **No. consecutivo:** 3

Fojas: 28 **Fotos:** -

Observaciones:

431. **Nombre:** Ramírez Ordaz, Pedro

Fecha de apertura: 1945.08.13 **Fecha de cierre:** 1945.09.08

Lugar: Pachuca **Logia:** Cuauhtémoc No.18

Lugar de nacimiento: Real del Monte, Hidalgo

Defunción: -

Estado civil: Casado

Religión: Católica

Localidad de residencia: Pachuca, Hidalgo

Profesión: Minero

Solicitud: 1945.08.13

Aprendiz: - Compañero: - Maestro: - Regularización /Afiliación: -

Síntesis del expediente: -

No. de caja: 11 **No. consecutivo:** 4

Fojas: 3 **Fotos:** -
Observaciones:

432. **Nombre:** Ramírez Puente, José
Fecha de apertura: 1931.05. **Fecha de cierre:** 1943.03.05
Lugar: Pachuca **Logia:** Cuauhtémoc No.18
Lugar de nacimiento: La luz, Guanajuato
Defunción: -
Estado civil: Casado
Religión: Cree en Dios
Localidad de residencia: Pachuca, Hidalgo
Profesión: Electricista
Solicitud: 1931.05.18
Aprendiz: * Compañero: * Maestro: * Regularización /Afiliación: -
Síntesis del expediente: Cuenta con los siguientes trabajos: "Pasiones profanas", "José Garibaldi", "Benito Jueárez", "Fiesta solsticial". Dentro de su logia ocupó los cargos de primer vigilante, segundo vigilante, venerable maestro, primer diacono. Fue nombrado secretario de la comisión de relaciones, presidente de la comisión de gobernación, vocal de la comisión de hacienda, vocal del fondo masónico de defunción, presidente de la comisión de hacienda, vocal de la comisión de justicia, presidente de la comisión de instrucción, secretario de la comisión de gobernación, secretario de la comisión de gobernación, presidente de la comisión de justicia. Cuenta con su disposición testamentaria del fondo masónico de defunción. Fue Garante de Paz y Amistad de la logia Acacia No.7 (Colima, Colima); Osiris No.69 (Pachuca, Hidalgo); Xicotencatl No.3 (Veracruz, Veracruz); Mayab No.24 (Tekax, Yucatán); Mariano Arista No.2(San Luis Potosí); Francisco Morales G (Progreso, Yucatán); Estrella Patria No.25 (Río Caribe, Venezuela). En la Gran logia ocupó el cargo de guarda templo interior y primer gran experto. Cuenta con sus comprobantes de pago del fondo masónico de defunción.
No. de caja: 11 **No. consecutivo:** 5
Fojas: 81 **Fotos:** 1 fotografía tamaño ovalo Mignon blanco y negro
Observaciones:

433. **Nombre:** Ramos Castelán, Ranulfo
Fecha de apertura: 1972.10.18 **Fecha de cierre:** 1972.10.19
Lugar: Pachuca **Logia:** Cuauhtémoc No.18
Lugar de nacimiento: Huautla, Hidalgo
Defunción: -
Estado civil: Casado
Religión: -
Localidad de residencia: Pachuca, Hidalgo

Profesión: Profesor
Solicitud: 1972.10.18
Aprendiz: * Compañero: * Maestro: - Regularización /Afiliación: -
Síntesis del expediente: Procedía de la logia Mineros de Pachuca No.78
No. de caja: 11 **No. consecutivo:** 6
Fojas: 4 **Fotos:** -
Observaciones:

434. **Nombre:** Ramos Hernández, Antonio
Fecha de apertura: 1938.02.09 **Fecha de cierre:** 1939.12.12
Lugar: Pachuca **Logia:** Cuauhtémoc No.18
Lugar de nacimiento: Apizaco, Tlaxcala
Defunción: -
Estado civil: Soltero
Religión: Cree en Dios
Localidad de residencia: Pachuca, Hidalgo
Profesión: Ferrocarrilero
Solicitud: 1938.02.09
Aprendiz: * Compañero: - Maestro: - Regularización /Afiliación: -
Síntesis del expediente: Cuenta con su disposición testamentaria del fondo masónico de defunción. Cuenta con sus comprobantes del fondo de defunción.
No. de caja: 11 **No. consecutivo:** 7
Fojas: 16 **Fotos:** 1 fotografía tamaño ovalo Mignon blanco y negro
Observaciones:

435. **Nombre:** Regnier Hernández, Alfonso
Fecha de apertura: 1933.04.24 **Fecha de cierre:** 1940.06.06
Lugar: Pachuca **Logia:** Cuauhtémoc No.18
Lugar de nacimiento: -
Defunción: -
Estado civil: -
Religión: -
Localidad de residencia: Pachuca, Hidalgo
Profesión: -
Solicitud: -
Aprendiz: * Compañero: - Maestro: - Regularización /Afiliación: -
Síntesis del expediente: Dentro de la Gran logia Valle de México ocupó el cargo de diputado gran maestro. Dentro de la Gran logia del Estado de Hidalgo fue nombrado gran maestro de ceremonias.
No. de caja: 11 **No. consecutivo:** 8
Fojas: 10 **Fotos:** -
Observaciones:

436. **Nombre:** Reyes del Pozo, Adolfo
Fecha de apertura: 1935.05.21 **Fecha de cierre:** 1939.07.13
Lugar: Pachuca **Logia:** Cuauhtémoc No.18
Lugar de nacimiento: San Luis Potosí, San Luis Potosí
Defunción: -
Estado civil: Casado
Religión: Cree en Dios
Localidad de residencia: Pachuca, Hidalgo
Profesión: Agente de la CIA Singer
Solicitud: 1935.05.21
Aprendiz: * Compañero: * Maestro: * Regularización /Afiliación: -
Síntesis del expediente: Cuenta con su disposición testamentaria del fondo masónico de defunción. Cuenta con los siguientes trabajos: "La misión de toda mujer", "Campaña de gobierno", "Fraternidad" Igualdad entre mujer y hombre", "El sabio ante Dios". Fue borrado del cuadro logial y expulsado por falta de asistencia y pago.
No. de caja: 11 **No. consecutivo:** 9
Fojas: 13 **Fotos:** -
Observaciones:
437. **Nombre:** Rico y Córdoba, Gilberto
Fecha de apertura: 1936.02.17 **Fecha de cierre:** 1941.03.29
Lugar: Pachuca **Logia:** Cuauhtémoc No.18
Lugar de nacimiento: Puebla, Puebla
Defunción: -
Estado civil: Casado
Religión: Cree en Dios
Localidad de residencia: Pachuca, Hidalgo
Profesión: Empleado
Solicitud: 1936.02.17
Aprendiz: * Compañero: - Maestro: - Regularización /Afiliación: -
Síntesis del expediente: Cuenta con su disposición testamentaria del fondo masónico de defunción.
No. de caja: 11 **No. consecutivo:** 10
Fojas: 16 **Fotos:** 1 fotografía tamaño ovalo Mignon blanco y negro
Observaciones:
438. **Nombre:** Rico Martínez, Julio
Fecha de apertura: 1936.07.29 **Fecha de cierre:** 1936.07.29
Lugar: Pachuca **Logia:** Cuauhtémoc No.18
Lugar de nacimiento: -
Defunción: -

Estado civil: -
Religión: -
Localidad de residencia: -
Profesión: -
Solicitud: -
Aprendiz: - **Compañero:** - **Maestro:** - **Regularización /Afiliación:** -
Síntesis del expediente: -
No. de caja: 11 **No. consecutivo:** 11
Fojas: 2 **Fotos:** -
Observaciones:

439. **Nombre:** Ríos Martínez, Juan
Fecha de apertura: 1936.07.06 **Fecha de cierre:** 1939.12.12
Lugar: Pachuca | **Logia:** Cuauhtémoc No.18
Lugar de nacimiento: Pachuca, Hidalgo
Defunción: -
Estado civil: Casado
Religión: Cree en Dios
Localidad de residencia: Pachuca, Hidalgo
Profesión: Muestreador
Solicitud: 1936.07.06
Aprendiz: * **Compañero:** - **Maestro:** - **Regularización /Afiliación:** -
Síntesis del expediente: Cuenta con sus comprobantes de pago del fondo masónico de defunción.
No. de caja: 11 **No. consecutivo:** 12
Fojas: 12 **Fotos:** 2 fotografías tamaño ovalo Mignon blanco y negro
Observaciones:

440. **Nombre:** Rocha Chía, José
Fecha de apertura: 1940.09.23 **Fecha de cierre:** 1948.01.12
Lugar: Pachuca **Logia:** Cuauhtémoc No.18
Lugar de nacimiento: Guanajuato, Guanajuato
Defunción: -
Estado civil: Casado
Religión: Cree en Dios
Localidad de residencia: Pachuca, Hidalgo
Profesión: Empleado
Solicitud: 1940.09.23
Aprendiz: * **Compañero:** * **Maestro:** - **Regularización /Afiliación:** -
Síntesis del expediente: Cuenta con los siguientes trabajos: "Qué es el masón ante si mismo", "A mis queridos hermanos", "Para mi querido

taller".Ocupó dentro de su logia el cargo de primer experto. Fue nombrado comisionado vocal de la comisión de relaciones

No. de caja: 11 No. consecutivo: 13

Fojas: 19 Fotos: -

Observaciones:

441. **Nombre:** Rodríguez Alcocer, Aurelio

Fecha de apertura: 1932.06.14 Fecha de cierre: 1933.05.17

Lugar: Pachuca Logia: Cuauhtémoc No.18

Lugar de nacimiento: Jamuave, Tamaulipas

Defunción: -

Estado civil: Casado

Religión: Cree en Dios

Localidad de residencia: Pachuca, Hidalgo

Profesión: Militar

Solicitud: -

Aprendiz: * Compañero: - Maestro: - Regularización /Afiliación: -

Síntesis del expediente: -

No. de caja: 11 No. consecutivo: 14

Fojas: 3 Fotos: -

Observaciones:

442. **Nombre:** Rodríguez Castañeda, Miguel

Fecha de apertura: 1972.10.16 Fecha de cierre: 1972.10.19

Lugar: Pachuca Logia: Cuauhtémoc No.18

Lugar de nacimiento: Pachuca, Hidalgo

Defunción: -

Estado civil: Casado

Religión: Cree en Dios

Localidad de residencia: Pachuca, Hidalgo

Profesión: Profesor

Solicitud: 1972.10.16

Aprendiz: - Compañero: - Maestro: - Regularización /Afiliación: -

Síntesis del expediente: -

No. de caja: 11 No. consecutivo: 15

Fojas: 4 Fotos: 1 fotografía tamaño ovalo Mignon blanco y negro

Observaciones:

443. **Nombre:** Rodríguez Ortiz, Gabriel

Fecha de apertura: 1931.07.27 Fecha de cierre: 1935.03.06

Lugar: Pachuca Logia: Cuauhtémoc No.18

Lugar de nacimiento: Real del Monte, Hidalgo

Defunción: -

Estado civil: Casado
Religión: Cree en Dios
Localidad de residencia: Pachuca, Hidalgo
Profesión: Mecánico
Solicitud: 1931.07.27
Aprendiz: * Compañero: * Maestro: - Regularización /Afiliación: -
Síntesis del expediente: Fue borrado del cuadro logial y expulsado por falta de asistencia y pago.
No. de caja: 11 **No. consecutivo:** 16
Fojas: 20 **Fotos:** 1 fotografía tamaño ovalo Mignon blanco y negro
Observaciones:

444. **Nombre:** Rodríguez, Víctor
Fecha de apertura: 1940.09.15 **Fecha de cierre:** 1940.09.15
Lugar: Pachuca **Logia:** Cuauhtémoc No.18
Lugar de nacimiento: Tulancingo, Hidalgo
Defunción: -
Estado civil: Soltero
Religión: Cree en Dios
Localidad de residencia: Pachuca, Hidalgo
Profesión: Obrero
Solicitud: 1940.09.15
Aprendiz: * Compañero: - Maestro: - Regularización /Afiliación: -
Síntesis del expediente: -
No. de caja: 11 **No. consecutivo:** 17
Fojas: 2 **Fotos:** -
Observaciones:

445. **Nombre:** Rojas, Basilio
Fecha de apertura: 1931.02.03 **Fecha de cierre:** 1934.1
Lugar: Pachuca **Logia:** Cuauhtémoc No.18
Lugar de nacimiento: -
Defunción: -
Estado civil: -
Religión: -
Localidad de residencia: Pachuca, Hidalgo
Profesión: -
Solicitud: -
Aprendiz: * Compañero: * Maestro: * Regularización /Afiliación: -
Síntesis del expediente: Fue Garante de Paz y Amistad de la logia "Granadas y lirios" No.40(Ciudad de México). Cuenta con los siguientes trabajos: "La calidad del candidato y las obligaciones del masón en su

logia", "Bases del sostenimiento de toda agrupación", "La masonería y el socialismo".

No. de caja: 11 **No. consecutivo:** 18

Fojas: 15 **Fotos:** -

Observaciones:

446. **Nombre:** Rojas Palomino, Gabriel
Fecha de apertura: 1940.09.17 **Fecha de cierre:** 1941.02.18
Lugar: Pachuca **Logia:** Cuauhtémoc No.18
Lugar de nacimiento: -
Defunción: -
Estado civil: -
Religión: -
Localidad de residencia: -
Profesión: -
Solicitud: -
Aprendiz: * **Compañero:** - **Maestro:** - **Regularización /Afiliación:** -
Síntesis del expediente: -
No. de caja: 11 **No. consecutivo:** 19
Fojas: 2 **Fotos:** -
Observaciones:
447. **Nombre:** Romero Nieto, Guadalupe J.
Fecha de apertura: 1940.12.03 **Fecha de cierre:** 1940.12.03
Lugar: Pachuca **Logia:** Cuauhtémoc No.18
Lugar de nacimiento: Pachuca, Hidalgo
Defunción: -
Estado civil: Casado
Religión: Cree en Dios
Localidad de residencia: Pachuca, Hidalgo
Profesión: Ayudante de mecánico
Solicitud: 1940.12.03
Aprendiz: - **Compañero:** - **Maestro:** - **Regularización /Afiliación:** -
Síntesis del expediente: -
No. de caja: 11 **No. consecutivo:** 20
Fojas: 2 **Fotos:** -
Observaciones:
448. **Nombre:** Romo Tapia, José
Fecha de apertura: 1940.08.22 **Fecha de cierre:** 1940.08.22
Lugar: Pachuca **Logia:** Cuauhtémoc No.18
Lugar de nacimiento: Zacatecas, Zacatecas
Defunción: -

Estado civil: Soltero
Religión: Cree en Dios
Localidad de residencia: Tulancingo, Hidalgo
Profesión: Agente de seguros
Solicitud: 1940.08.22
Aprendiz: * Compañero: - Maestro: - Regularización /Afiliación: -
Síntesis del expediente: Cuenta con el siguiente trabajo: "Conócete".
No. de caja: 11 No. consecutivo: 21
Fojas: 6 Fotos: -
Observaciones:

449. **Nombre:** Rosales Ramírez, Francisco
Fecha de apertura: 1940.08.28 **Fecha de cierre:** 1941.06.24
Lugar: Pachuca **Logia:** Cuauhtémoc No.18
Lugar de nacimiento: Tulancingo, Hidalgo
Defunción: -
Estado civil: Soltero
Religión: Cree en Dios
Localidad de residencia: Pachuca, Hidalgo
Profesión: Farmaceutico
Solicitud: 1940.08.28
Aprendiz: * Compañero: - Maestro: - Regularización /Afiliación: -
Síntesis del expediente: Cuenta con el siguiente trabajo: "Vicios ligeros".
No. de caja: 11 No. consecutivo: 22
Fojas: 7 Fotos: -
Observaciones:

450. **Nombre:** Ruvalcaba Olvera, Guillermo
Fecha de apertura: 1931.06.23 **Fecha de cierre:** 1934.04.05
Lugar: Pachuca **Logia:** Cuauhtémoc No.18
Lugar de nacimiento: Ciudad de México
Defunción: -
Estado civil: Casado
Religión: Cree en Dios
Localidad de residencia: Cuauhtémoc, Hidalgo
Profesión: Electricista
Solicitud: 1931.06.26
Aprendiz: * Compañero: - Maestro: - Regularización /Afiliación: *
Síntesis del expediente: Cuenta con su disposición testamentaria del fondo masónico de defunción.
No. de caja: 11 No. consecutivo: 23
Fojas: 20 Fotos: -
Observaciones:

451. **Nombre:** Rubio Calva, Abraham
Fecha de apertura: 1934.09.27 **Fecha de cierre:** 1948.01.12
Lugar: Pachuca **Logia:** Cuauhtémoc No.18
Lugar de nacimiento: Real del Monte, Hidalgo
Defunción: -
Estado civil: -
Religión: -
Localidad de residencia: -
Profesión: -
Solicitud: -
Aprendiz: * Compañero: * Maestro: * Regularización /Afiliación: *
Síntesis del expediente: Cuenta con el siguiente trabajo. "El secreto de la masonería". Ocupó dentro de su logia el cargo de secretario.
No. de caja: 11 **No. consecutivo:** 24
Fojas: 9 **Fotos:** -
Observaciones:
452. **Nombre:** Ruiz Sagredo, Eleazar
Fecha de apertura: 1933.06.06 **Fecha de cierre:** 1934.03.06
Lugar: Pachuca **Logia:** Cuauhtémoc No.18
Lugar de nacimiento: Real del Monte, Hidalgo
Defunción: -
Estado civil: Soltero
Religión: -
Localidad de residencia: Pachuca, Hidalgo
Profesión: Empleado
Solicitud: -
Aprendiz: * Compañero: * Maestro: * Regularización /Afiliación: -
Síntesis del expediente: Cuenta con su disposición testamentaria del fondo masónico de defunción.
No. de caja: 11 **No. consecutivo:** 25
Fojas: 5 **Fotos:** -
Observaciones:
453. **Nombre:** Sandoval, Gustavo
Fecha de apertura: 1932.07.07 **Fecha de cierre:** 1932.09.06
Lugar: Pachuca **Logia:** Cuauhtémoc No.18
Lugar de nacimiento: -
Defunción: -
Estado civil: -
Religión: -
Localidad de residencia: Pachuca, Hidalgo

Profesión: -
Solicitud: -
Aprendiz: * Compañero: - Maestro: - Regularización /Afiliación: -
Síntesis del expediente: Cuenta con el siguiente trabajo: "La necesidad de una gran logia".
No. de caja: 11 **No. consecutivo:** 26
Fojas: 7 **Fotos:** -
Observaciones:

454. **Nombre:** Salazar Ávila, Epigmenio
Fecha de apertura: 1936.06.30 **Fecha de cierre:** 1939.12.12
Lugar: Pachuca **Logia:** Cuauhtémoc No.18
Lugar de nacimiento: Guanajuato, Guanajuato
Defunción: -
Estado civil: Casado
Religión: Cree en Dios
Localidad de residencia: Pachuca, Hidalgo
Profesión: Electricista
Solicitud: 1936.06.30
Aprendiz: * Compañero: - Maestro: - Regularización /Afiliación: -
Síntesis del expediente: Cuenta con sus comprobantes de pago del fondo masónico de defunción.
No. de caja: 11 **No. consecutivo:** 27
Fojas: 15 **Fotos:** 1 fotografía tamaño ovalo Mignon blanco y negro
Observaciones:

455. **Nombre:** Sánchez García, Germán
Fecha de apertura: 1937.07.20 **Fecha de cierre:** 1947.08.15
Lugar: Pachuca **Logia:** Cuauhtémoc No.18
Lugar de nacimiento: Ciudad de México
Defunción: -
Estado civil: Casado
Religión: Cree en Dios
Localidad de residencia: Pachuca, Hidalgo
Profesión: Agente de seguros
Solicitud: 1937.07.20
Aprendiz: * Compañero: - Maestro: - Regularización /Afiliación: -
Síntesis del expediente: -
No. de caja: 11 **No. consecutivo:** 28
Fojas: 15 **Fotos:** 1 fotografía tamaño ovalo Mignon blanco y negro
Observaciones:

456. **Nombre:** Sánchez Ortega, Antonio

Fecha de apertura: 1936.07.07 **Fecha de cierre:** 1937.07.29
Lugar: Pachuca **Logia:** Cuauhtémoc No.18
Lugar de nacimiento: Ciudad de México
Defunción: -
Estado civil: Casado
Religión: Cree en Dios
Localidad de residencia: Pachuca, Hidalgo
Profesión: Empleado
Solicitud: 1936.07.07
Aprendiz: * Compañero: - Maestro: - Regularización /Afiliación: -
Síntesis del expediente: -
No. de caja: 11 **No. consecutivo:** 29
Fojas: 3 **Fotos:** -
Observaciones:

457. **Nombre:** Sánchez, Carlos
Fecha de apertura: 1931.05.11 **Fecha de cierre:** 1936.08.15
Lugar: Pachuca **Logia:** Cuauhtémoc No.18
Lugar de nacimiento: Puebla, Puebla
Defunción: -
Estado civil: Casado
Religión: Cree en Dios
Localidad de residencia: Pachuca, Hidalgo
Profesión: Empleado
Solicitud: 1931.05.11
Aprendiz: * Compañero: - Maestro: - Regularización /Afiliación: -
Síntesis del expediente: Cuenta con su disposición testamentaria del fondo masónico de defunción. Fue borrado del cuadro logial y expulsado por falta de asistencia y pago.
No. de caja: 11 **No. consecutivo:** 30
Fojas: 16 **Fotos:** 1 fotografía tamaño ovalo Mignon blanco y negro
Observaciones:

458. **Nombre:** Santillán G., Jorge
Fecha de apertura: 1933.08.14 **Fecha de cierre:** 1948.01.13
Lugar: Pachuca **Logia:** Cuauhtémoc No.18
Lugar de nacimiento: Pachuca, Hidalgo
Defunción: -
Estado civil: Casado
Religión: Libre pensador
Localidad de residencia: Pachuca, Hidalgo
Profesión: Empleado
Solicitud: -

Aprendiz: * Compañero: * Maestro: * Regularización /Afiliación: *

Síntesis del expediente: Ocupó dentro de su logia el cargo de primer vigilante, segundo diacono, orador. Fue nombrado vocal de la comisión de instrucción, fiscal de la comisión de justicia Dentro de la Gran logia ocupó el cargo de primer gran vigilante. Fue nombrado comisionado presidente de la gran comisión de relaciones. Cuenta con los siguientes trabajos: "El deber", "La pena de muerte es necesaria". Fue Garante de Paz y Amistad de la logia Acacia No.8 (Paraiso, Tabasco)

No. de caja: 11 **No. consecutivo:** 31

Fojas: 24 **Fotos:** -

Observaciones:

459. **Nombre:** Santillán Marín, Juan
Fecha de apertura: 1932.06.08 **Fecha de cierre:** 1935.05.14
Lugar: Pachuca **Logia:** Cuauhtémoc No.18
Lugar de nacimiento: Puebla, Puebla
Defunción: -
Estado civil: Casado
Religión: Cree en Dios
Localidad de residencia: Pachuca, Hidalgo
Profesión: Mecánico
Solicitud: 1932.06.08
Aprendiz: * Compañero: * Maestro: * Regularización /Afiliación: -
Síntesis del expediente: Ocupó dentro de su logia el cargo de Portaestandarte Cuenta con los siguientes trabajos: "Crueldad", "Catolicismo", "Luna reina de la noche", "Odio, envidia y colera", "Que venimos a hacer aquí", "Fraternidad", "La enseñanza sexual", "El mendigo". Cuenta con su disposición testamentaria del fondo masónico de defunción. Se retiro con certificado de retiro expedido el 4 de diciembre de 1934. Fue acusado de malversar fondos.
No. de caja: 11 **No. consecutivo:** 32
Fojas: 70 **Fotos:** 1 fotografía tamaño ovalo Mignon blanco y negro
Observaciones:
460. **Nombre:** Santos, Atilano
Fecha de apertura: 1941.01.21 **Fecha de cierre:** 1948.01.12
Lugar: Pachuca **Logia:** Cuauhtémoc No.18
Lugar de nacimiento: -
Defunción: -
Estado civil: -
Religión: -
Localidad de residencia: Pachuca, Hidalgo
Profesión: Pachuca, Hidalgo

Solicitud: -

Aprendiz: * Compañero: - Maestro: - Regularización /Afiliación: -

Síntesis del expediente: Fue Garante de Paz y Amistad de la logia Fenix No.5(Monterrey, Nuevo León); Reforma No.112 (Ciudad de México). Ocupó dentro de su logia el cargo de primer diacono, segundo diacono, economo, hospitalario, tesorero. Fue nombrado vocal de la comisión de hacienda, vocal de la comisión de beneficencia, secretario de la comisión de beneficencia, vocal de la comisión de gobernación, vocal de la comisión del fondo de defunción, vocal de la comisión de investigación. Cuenta con su disposición testamentaria del fondo masónico de defunción. Cuenta con sus comprobantes de pago del fondo masónico de defunción.

No. de caja: 11 No. consecutivo: 33

Fojas: 18 Fotos: -

Observaciones:

461. **Nombre:** Schwars, Américo

Fecha de apertura: 1931.03.24 **Fecha de cierre:** 1931.03.24

Lugar: Pachuca

Logia: Cuauhtémoc No.18

Lugar de nacimiento: -

Defunción: -

Estado civil: -

Religión: -

Localidad de residencia: Pachuca, Hidalgo

Profesión: -

Solicitud: -

Aprendiz: * Compañero: - Maestro: - Regularización /Afiliación: -

Síntesis del expediente: Dentro de la Gran Logia Valle de México ocupó el cargo de gran segundo vigilante.

No. de caja: 11 No. consecutivo: 34

Fojas: 1 Fotos: -

Observaciones:

462. **Nombre:** Sini, Mariano

Fecha de apertura: 1931.09.01 **Fecha de cierre:** 1931.09.01

Lugar: Pachuca

Logia: Cuauhtémoc No.18

Lugar de nacimiento: -

Defunción: -

Estado civil: -

Religión: -

Localidad de residencia: Pachuca, Hidalgo

Profesión: -

Solicitud: -

Aprendiz: * Compañero: - Maestro: - Regularización /Afiliación: -
Síntesis del expediente: Dentro de la Gran Logia Valle de México ocupó el cargo de Primer Gran secretario.

No. de caja: 11 No. consecutivo: 35

Fojas: 1 Fotos: -

Observaciones:

463. **Nombre:** Suárez Medina, Luis

Fecha de apertura: 1931.05.29 **Fecha de cierre:** 1940.10.29

Lugar: Pachuca

Logia: Cuauhtémoc No.18

Lugar de nacimiento: -

Defunción: -

Estado civil: -

Religión: -

Localidad de residencia: Pachuca, Hidalgo

Profesión: -

Solicitud: -

Aprendiz: * Compañero: * Maestro: * Regularización /Afiliación: *

Síntesis del expediente: Cuenta con el siguiente trabajo: "Sombra negra", "La masonería tiene franqueado el mundo profano". Cuenta con su disposición testamentaria del fondo masónico de defunción. Cuenta con sus comprobantes de pago del fondo masónico de defunción.. Se retiro con carta plancha de quite expedida el 29 de octubre de 1940.

No. de caja: 11 No. consecutivo: 36

Fojas: 9 Fotos: -

Observaciones:

464. **Nombre:** Symonds, Tomás

Fecha de apertura: 1933.04.12 **Fecha de cierre:** 1935.08.09

Lugar: Pachuca

Logia: Cuauhtémoc No.18

Lugar de nacimiento: El oro, Chihuahua

Defunción: -

Estado civil: Soltero

Religión: Cree en Dios

Localidad de residencia: Pachuca, Hidalgo

Profesión: Electricista

Solicitud: 1933.04.12

Aprendiz: * Compañero: * Maestro: * Regularización /Afiliación: *

Síntesis del expediente: Procedía de la logia "Obreros del silencio" No.31 (San Francisco del Oro). Cuenta con el siguiente trabajo: "Aprendiz". Dentro de su logia ocupó el cargo de segundo diacono, primer experto, tesorero adjunto. Fue nombrado comisionado secretario de la comisión de investigación, vocal de la comisión de relaciones, fiscal de la comisión

de justicia. Cuenta con su disposición testamentaria del fondo masónico de defunción. Fue borrado del cuadro logial por falta de asistencia y pago.

No. de caja: 11 **No. consecutivo:** 37

Fojas: 31 **Fotos:** -

Observaciones:

465. **Nombre:** Tavizón, Remberto

Fecha de apertura: 1933.09.13 **Fecha de cierre:** 1933.09.13

Lugar: Pachuca **Logia:** Cuauhtémoc No.18

Lugar de nacimiento: Pánuco de coronado, Durango

Defunción: -

Estado civil: Soltero

Religión: -

Localidad de residencia: Pachuca, Hidalgo

Profesión: -

Solicitud: -

Aprendiz: * Compañero: * Maestro: * Regularización /Afiliación: -

Síntesis del expediente: Cuenta con su disposición testamentaria del fondo masónico de defunción.

No. de caja: 11 **No. consecutivo:** 38

Fojas: 1 **Fotos:** -

Observaciones:

466. **Nombre:** Tello, Austín

Fecha de apertura: 1931.11.25 **Fecha de cierre:** 1932.02.13

Lugar: Pachuca **Logia:** Cuauhtémoc No.18

Lugar de nacimiento: -

Defunción: -

Estado civil: -

Religión: -

Localidad de residencia: Pachuca, Hidalgo

Profesión: -

Solicitud: -

Aprendiz: * Compañero: - Maestro: - Regularización /Afiliación: -

Síntesis del expediente: Cuenta con el siguiente trabajo: "sentimientos".

No. de caja: 11 **No. consecutivo:** 39

Fojas: 3 **Fotos:** -

Observaciones:

467. **Nombre:** Terán Licona, Israel

Fecha de apertura: 1936.01.25 **Fecha de cierre:** 1938.05.03

Lugar: Pachuca **Logia:** Cuauhtémoc No.18

Lugar de nacimiento: Pachuca, Hidalgo

Defunción: -
Estado civil: Casado
Religión: -
Localidad de residencia: Pachuca, Hidalgo
Profesión: Empleado
Solicitud: -
Aprendiz: * Compañero: - Maestro: - Regularización /Afiliación: *
Síntesis del expediente: Fue borrado del cuadro logial y expulsado por falta de asistencia y pago.
No. de caja: 11 **No. consecutivo:** 40
Fojas: 9 **Fotos:** -
Observaciones:

468. **Nombre:** Terrones Benitez, Adolfo
Fecha de apertura: 1942.08.20 **Fecha de cierre:** 1942.09.11
Lugar: Pachuca **Logia:** Cuauhtémoc No.18
Lugar de nacimiento: Nazas, Durango
Defunción: -
Estado civil: -
Religión: -
Localidad de residencia: Pachuca, Hidalgo
Profesión: Militar
Solicitud: -
Aprendiz: * Compañero: * Maestro: * Regularización /Afiliación: *
Síntesis del expediente: Procedía de la logia Evolución 103. Cuenta con publicidad de sus obras.
No. de caja: 11 **No. consecutivo:** 41
Fojas: 10 **Fotos:** 1 fotografía
Observaciones: Escribió tres obras relativas a la masonería.

469. **Nombre:** Teyssier, Baudilio
Fecha de apertura: 1931.06.25 **Fecha de cierre:** 1948.01.13
Lugar: Pachuca **Logia:** Cuauhtémoc No.18
Lugar de nacimiento: Huejotzingo, Puebla
Defunción: -
Estado civil: Casado
Religión: Cree en Dios
Localidad de residencia: Pachuca, Hidalgo
Profesión: Peluquero
Solicitud: -
Aprendiz: * Compañero: * Maestro: - Regularización /Afiliación: -
Síntesis del expediente: Cuenta con su dispocisión testamentaria del fondo masónico de defunción. Cuenta con los siguientes trabajos:

"Embriaguez", "Conciencia", "Fraternidad", "Educación sexual". Cuenta con sus comprobantes de pago del fondo masónico de defunción. Dentro de su logia ocupó el cargo de primer vigilante, tesorero, segundo diacono. Fue nombrado comisionado presidente de la comisión de acción social, vocal de la comisión de gobernación.

No. de caja: 11 **No. consecutivo:** 42

Fojas: 23 **Fotos:** -

Observaciones:

470. **Nombre:** Trejo Arteaga, Alfonso

Fecha de apertura: 1932.01.30 **Fecha de cierre:** 1935.03.06

Lugar: Pachuca

Logia: Cuauhtémoc No.18

Lugar de nacimiento: Cordoba, Veracruz

Defunción: -

Estado civil: Soltero

Religión: Cree en Dios

Localidad de residencia: Pachuca, Hidalgo

Profesión: Empleado

Solicitud: 1932.01.30

Aprendiz: * Compañero: * Maestro: * Regularización /Afiliación: -

Síntesis del expediente: Cuenta con el siguiente trabajo: "Talle artistico", "Simbolos", "Educación", "Recurrir a la muerte". Cuenta con su disposición testamentaria del fondo masónico de defunción. Ocupó dentro de su logia el cargo de secretario, segundo experto, guarda templo exterior. Fue nombrado comisionado fiscal de la comisión de justicia. Fue borrado del cuadro logial y expulsado por falta de asistencia y pago.

No. de caja: 11 **No. consecutivo:** 43

Fojas: 40 **Fotos:** 1 fotografía tamaño ovalo Mignon blanco y negro

Observaciones:

471. **Nombre:** Trejo Benítez, Manuel J.

Fecha de apertura: 1935.11.12 **Fecha de cierre:** 1935.05.26

Lugar: Pachuca

Logia: Cuauhtémoc No.18

Lugar de nacimiento: Zimapán, Hidalgo

Defunción: -

Estado civil: Viudo

Religión: Cree en Dios

Localidad de residencia: Pachuca, Hidalgo

Profesión: Minero

Solicitud: 1935.11.12

Aprendiz: * Compañero: - Maestro: - Regularización /Afiliación: -

Síntesis del expediente: Cuenta con su disposición testamentaria del fondo masónico de defunción. Cuenta con sus comprobantes de pago del

fondo masónico de defunción. Fue borrado del cuadro logial y expulsado por falta de asistencia y pago. Cuenta con el siguiente trabajo "Como se forman las minas".

No. de caja: 11 **No. consecutivo:** 44

Fojas: 21 **Fotos:** 1 fotografía tamaño ovalo Mignon blanco y negro

Observaciones:

472. **Nombre:** Trejo Huidobro, Epifanio

Fecha de apertura: 1936.04.23 **Fecha de cierre:** 1941.07.22

Lugar: Pachuca

Logia: Cuauhtémoc No.18

Lugar de nacimiento: Real del Monte, Hidalgo

Defunción: -

Estado civil: Casado

Religión: Cree en Dios

Localidad de residencia: Pachuca, Hidalgo

Profesión: Minero

Solicitud: 1936.04.23

Aprendiz: * **Compañero:** - **Maestro:** - **Regularización /Afiliación:** -

Síntesis del expediente: Cuenta con sus comprobantes de pago del fondo masónico de defunción. Cuenta con los siguientes trabajos "El hombre y la mujer", "Intima satisfacción", "Una tarde tibia de abril".

No. de caja: 11 **No. consecutivo:** 45

Fojas: 26 **Fotos:** 1 fotografía tamaño ovalo Mignon blanco y negro

Observaciones:

473. **Nombre:** Trejo Montiel, Constantino

Fecha de apertura: 1936.05.24 **Fecha de cierre:** 1937.08.16

Lugar: Pachuca

Logia: Cuauhtémoc No.18

Lugar de nacimiento: Real del Monte, Hidalgo

Defunción: -

Estado civil: Casado

Religión: Cree en Dios

Localidad de residencia: Pachuca, Hidalgo

Profesión: Electricista

Solicitud: 1936.05.24

Aprendiz: * **Compañero:** - **Maestro:** - **Regularización /Afiliación:** -

Síntesis del expediente: Cuenta con el siguiente trabajo: "A los recién iniciados". Fue borrado del cuadro logial y expulsado por falta de asistencia y pago.

No. de caja: 11 **No. consecutivo:** 46

Fojas: 13 **Fotos:** -

Observaciones:

474. **Nombre:** Trejo Pérez, Eduardo
Fecha de apertura: 1973.02.13 **Fecha de cierre:** 1973.02.18
Lugar: Pachuca **Logia:** Cuauhtémoc No.18
Lugar de nacimiento: Ciudad de México
Defunción: -
Estado civil: Casado
Religión: Cree en Dios
Localidad de residencia: Pachuca, Hidalgo
Profesión: Representante médico
Solicitud: 1973.02.13
Aprendiz: - **Compañero:** - **Maestro:** - **Regularización /Afiliación:** -
Síntesis del expediente: -
No. de caja: 11 **No. consecutivo:** 47
Fojas: 3 **Fotos:** 1 fotografía tamaño ovalo Mignon blanco y negro
Observaciones:
475. **Nombre:** Ugalde Sánchez, Luis
Fecha de apertura: 1936.04.26 **Fecha de cierre:** 1939.12.12
Lugar: Pachuca **Logia:** Cuauhtémoc No.18
Lugar de nacimiento: Zacualtipán, Hidalgo
Defunción: -
Estado civil: Casado
Religión: Cree en Dios
Localidad de residencia: Pachuca, Hidalgo
Profesión: Empleado
Solicitud: 1936.04.26
Aprendiz: * **Compañero:** * **Maestro:** - **Regularización /Afiliación:** -
Síntesis del expediente: Cuenta con el siguiente trabajo: "Altruismo".
Cuenta con sus comprobantes de pago del fondo masónico de defunción.
No. de caja: 11 **No. consecutivo:** 48
Fojas: 20 **Fotos:** 2 fotografías tamaño ovalo Mignon blanco y negro
Observaciones:
476. **Nombre:** Vargas Arias, Baldemar
Fecha de apertura: 1948.01.13 **Fecha de cierre:** 1948.01.13
Lugar: Pachuca **Logia:** Cuauhtémoc No.18
Lugar de nacimiento: -
Defunción: -
Estado civil: -
Religión: -
Localidad de residencia: -
Profesión: -

Solicitud: -

Aprendiz: * Compañero: - **Maestro:** - **Regularización /Afiliación:** -

Síntesis del expediente: Ocupó dentro de su logia el cargo de porta estandarte.

No. de caja: 12 **No. consecutivo:** 1

Fojas: 1 **Fotos:** -

Observaciones:

477. **Nombre:** Vargas Monroy, Valerio
Fecha de apertura: 1936.07.06 **Fecha de cierre:** 1936.07.30
Lugar: Pachuca **Logia:** Cuauhtémoc No.18
Lugar de nacimiento: Zempoala, Hidalgo
Defunción: -
Estado civil: Soltero
Religión: Cree en Dios
Localidad de residencia: Pachuca, Hidalgo
Profesión: Agricultor
Solicitud: 1936.07.06
Aprendiz: - Compañero: - Maestro: - Regularización /Afiliación: -
Síntesis del expediente: -
No. de caja: 12 **No. consecutivo:** 2
Fojas: 8 **Fotos:** 1 fotografía tamaño ovalo Mignon blanco y negro
Observaciones:
478. **Nombre:** Vargas Salinas, Benito
Fecha de apertura: 1933.11.30 **Fecha de cierre:** 1947.09.02
Lugar: Pachuca **Logia:** Cuauhtémoc No.18
Lugar de nacimiento: Pachuca, Hidalgo
Defunción: -
Estado civil: Soltero
Religión: Cree en Dios
Localidad de residencia: Zacualtipán, Hidalgo
Profesión: Comerciante
Solicitud: 1933.11.30
Aprendiz: * Compañero: - Maestro: - Regularización /Afiliación: -
Síntesis del expediente: Fue borrado del cuadro logial y expulsado por falta de asistencia y pago.
No. de caja: 12 **No. consecutivo:** 3
Fojas: 17 **Fotos:** -
Observaciones:
479. **Nombre:** Vázquez Pacheco, Juan
Fecha de apertura: 1932.03.08 **Fecha de cierre:** 1943.02.09

Lugar: Pachuca **Logia:** Cuauhtémoc No.18
Lugar de nacimiento: Tepeapulco, Hidalgo
Defunción: 1943.01.31
Estado civil: Casado
Religión: Cree en Dios
Localidad de residencia: Pachuca, Hidalgo
Profesión: Chauffer
Solicitud: -
Aprendiz: * Compañero: * Maestro: - Regularización /Afiliación: -
Síntesis del expediente: Fue Garante de Paz y Amistad de la logia Guardianes del misterio No.25(Peto, Yucatán); América No.16 (Mérida, Yucatán); Omencal No.16 (Mérida Yucatán); Mariano Escobedo No.2(Chihuahua, Chihuahua) . Cuenta con el siguiente trabajo "Rectificaciones", "Superioridad del trabajo". Cuenta con sus comprobantes de pago. Cuenta con dos esquelas de su muerte.
No. de caja: 12 **No. consecutivo:** 4
Fojas: 23 **Fotos:** -
Observaciones:

480. **Nombre:** Vázquez Zamora, Alfonso
Fecha de apertura: 1947.02.17 **Fecha de cierre:** 1947.05.27
Lugar: Pachuca **Logia:** Cuauhtémoc No.18
Lugar de nacimiento: Real del Monte, Hidalgo
Defunción: -
Estado civil: Unión libre
Religión: Cree en Dios
Localidad de residencia: Pachuca, Hidalgo
Profesión: Chauffer
Solicitud: 1947.02.17
Aprendiz: * Compañero: - Maestro: - Regularización /Afiliación: -
Síntesis del expediente: Fue borrado del cuadro logial y expulsado por falta de asistencia y pago.
No. de caja: 12 **No. consecutivo:** 5
Fojas: 9 **Fotos:** -
Observaciones:

481. **Nombre:** Velázquez Osorio, Rafael
Fecha de apertura: 1932.06.27 **Fecha de cierre:** 1939.11.10
Lugar: Pachuca **Logia:** Cuauhtémoc No.18
Lugar de nacimiento: Pachuca, Hidalgo
Defunción: -
Estado civil: Soltero
Religión: Cree en Dios

Localidad de residencia: Pachuca, Hidalgo

Profesión: Carpintero

Solicitud: 1932.26.27

Aprendiz: * Compañero: - Maestro: - Regularización /Afiliación: -

Síntesis del expediente: Cuenta con el siguiente trabajo:"La masonería", "La humanidad".. Cuenta con su disposición testamentaria del fondo masónico de defunción. A su muerte fue entregada su disposición testamentaria.

No. de caja: 12 **No. consecutivo:** 6

Fojas: 30 **Fotos:** 2 fotografías tamaño ovalo Mignon blanco y negro

Observaciones:

482. **Nombre:** Vera Mejía, Luis

Fecha de apertura: 1936.01.20 **Fecha de cierre:** 1936.06.15

Lugar: Pachuca

Logia: Cuauhtémoc No.18

Lugar de nacimiento: Pachuca, Hidalgo

Defunción: -

Estado civil: Casado

Religión: -

Localidad de residencia: Pachuca, Hidalgo

Profesión: Pintor

Solicitud: 1936.01.20

Aprendiz: * Compañero: - Maestro: - Regularización /Afiliación: -

Síntesis del expediente: Cuenta con su disposición testamentaria del fondo masónico de defunción.

No. de caja: 12 **No. consecutivo:** 7

Fojas: 14 **Fotos:** 1 fotografía tamaño ovalo Mignon blanco y negro

Observaciones:

483. **Nombre:** Vieyra Pineda, Juan José

Fecha de apertura: 1932.01.19 **Fecha de cierre:** 1932.01.19

Lugar: Pachuca

Logia: Cuauhtémoc No.18

Lugar de nacimiento: Morelia, Michoacán

Defunción: -

Estado civil: Casado

Religión: Cree en Dios

Localidad de residencia: Pachuca, Hidalgo

Profesión: Ferrocarrilero

Solicitud: -

Aprendiz: - Compañero: - Maestro: - Regularización /Afiliación: -

Síntesis del expediente: -

No. de caja: 12 **No. consecutivo:** 8

Fojas: 1 **Fotos:** -
Observaciones:

484. **Nombre:** Villar y Rojas, José Agustín del
Fecha de apertura: 1936.04.27 **Fecha de cierre:** 1937.09.14
Lugar: Pachuca **Logia:** Cuauhtémoc No.18
Lugar de nacimiento: Tulancingo, Hidalgo
Defunción: -
Estado civil: Casado
Religión: Cree en Dios
Localidad de residencia: Pachuca, Hidalgo
Profesión: Comerciante
Solicitud: 1936.04.27
Aprendiz: * Compañero: - Maestro: - Regularización /Afiliación: -
Síntesis del expediente: -
No. de caja: 12 **No. consecutivo:** 9
Fojas: 16 **Fotos:** 1 fotografía tamaño ovalo Mignon blanco y negro
Observaciones:

485. **Nombre:** Zamorano Aguado, César
Fecha de apertura: 1936.07.02 **Fecha de cierre:** 1938.03.15
Lugar: Pachuca **Logia:** Cuauhtémoc No.18
Lugar de nacimiento: Pachuca, Hidalgo
Defunción: -
Estado civil: Soltero
Religión: Cree en Dios
Localidad de residencia: Pachuca, Hidalgo
Profesión: Trabajador independiente
Solicitud: -
Aprendiz: * Compañero: - Maestro: - Regularización /Afiliación: -
Síntesis del expediente: Procedía de la logia Aquiles Serdán No.47 (Puebla, Puebla). Cuenta con certificado de retejamiento expedido el 5 de agosto de 1936. Fue borrado del cuadro logial y expulsado por falta de asistenciay pago.
No. de caja: 12 **No. consecutivo:** 10
Fojas: 13 **Fotos:** -
Observaciones:

486. **Nombre:** Zamorano, Juvenal
Fecha de apertura: 1931.02.13 **Fecha de cierre:** 1938.05.03
Lugar: Pachuca **Logia:** Cuauhtémoc No.18
Lugar de nacimiento: Jacala, Hidalgo
Defunción: -

Estado civil: Soltero

Religión: -

Localidad de residencia: -

Profesión: -

Solicitud: -

Aprendiz: * Compañero: * Maestro: * Regularización /Afiliación: -

Síntesis del expediente: Ocupó dentro de su logia el cargo de hospitalario, primer diacono, primer experto, porta estandarte, secretario. Fue nombrado comisionado vocal de la comisión de gobernación, secretario de la comisión de reglamento e instrucción, vocal de la comisión de relaciones, secretario adjunto de la comisión de relaciones. Cuenta con el siguiente trabajo: "Simbolismo". Cuenta con su disposición testamentaria del fondo masónico. Fue Garante de Paz y Amistad de la logia Luz de madera No.22(Madera, Chihuahua); Perseverancia y lealtad No.12(Chihuahua, Chihuahua); Hijos de marte No.25 (Ixtlán, Nayarit). Fue borrado del cuadro logial y expulsado por falta de asistencia y pago.

No. de caja: 12 **No. consecutivo:** 11

Fojas: 36 **Fotos:** -

Observaciones:

487. **Nombre:** Zapata Armenta, Isidro

Fecha de apertura: 1932.08.09 **Fecha de cierre:** 1935.09.10

Lugar: Pachuca **Logia:** Cuauhtémoc No.18

Lugar de nacimiento: Pachuca, Hidalgo

Defunción: -

Estado civil: Casado

Religión: -

Localidad de residencia: Pachuca, Hidalgo

Profesión: Empleado

Solicitud: -

Aprendiz: * Compañero: * Maestro: * Regularización /Afiliación: -

Síntesis del expediente: Procedía de la logia Ormuz No.107(Pachuca, Hidalgo).

No. de caja: 12 **No. consecutivo:** 12

Fojas: 22 **Fotos:** 1 fotografía tamaño ovalo Mignon blanco y negro

Observaciones:

488. **Nombre:** Zapata Olivares, Rolando

Fecha de apertura: 1943.02.16 **Fecha de cierre:** 1947.03.21

Lugar: Pachuca **Logia:** Cuauhtémoc No.18

Lugar de nacimiento: Pachuca, Hidalgo

Defunción: -

Estado civil: -

Religión: -

Localidad de residencia: Pachuca, Hidalgo

Profesión: Ministro evangelico

Solicitud: -

Aprendiz: * Compañero: * Maestro: - Regularización /Afiliación: -

Síntesis del expediente: Procedía de la logia 21 de Marzo (Real del monte). Cuenta con los siguientes trabajos: "El hombre y el animal", "Idearide Juárez". Ocupó dentro de su logia el cargo de orador. Dentro de la Gran logia fue nombrado comisionado traductor auxiliar de la gran comisión de relaciones, defensor de la comisión de justicia, presidente de la comisión de instrucción. Se retiró con plancha de quite expedida el 18 de marzo de 1947.

No. de caja: 12 **No. consecutivo:** 13

Fojas: 31 **Fotos:** 2 fotografías tamaño ovalo Mignon blanco y negro

Observaciones:

489. **Nombre:** Zepeda Jiménez, Alfonso

Fecha de apertura: 1931.07.03 **Fecha de cierre:** 1931.09.11

Lugar: Pachuca

Logia: Cuauhtémoc No.18

Lugar de nacimiento: -

Defunción: -

Estado civil: -

Religión: -

Localidad de residencia: -

Profesión: -

Solicitud: -

Aprendiz: * Compañero: * Maestro: * Regularización /Afiliación: -

Síntesis del expediente: Fue borrado del cuadro logial y expulsado por falta de asistencia y pago. Miembro fundador de la logia Cuauhtémoc No.18.

No. de caja: 12 **No. consecutivo:** 14

Fojas: 4 **Fotos:** -

Observaciones:

Ramón M. Rosales

490. **Nombre:** Aguirre Esquivel, Sabino

Fecha de apertura: 1969.07.28 **Fecha de cierre:** 1969.07.28

Lugar: Pachuca, Hidalgo

Logia: Ramón M.

Rosales

Lugar de nacimiento: Tenancingo, Estado de México

Defunción: -
Estado civil: Casado
Religión: Cree en Dios
Localidad de residencia: Pachuca, Hidalgo
Profesión: Empleado
Solicitud: 1969.07.28
Aprendiz: - **Compañero:** - **Maestro:** - **Regularización /Afiliación:** -
Síntesis del expediente: -
No. de caja: 2 **No. consecutivo:** 1
Fojas: 2 **Fotos:** -
Observaciones:

491. **Nombre:** Alonso Hernández, José Luis
Fecha de apertura: 1976.06.11 **Fecha de cierre:** 1976.08.04
Lugar: Pachuca, Hidalgo **Logia:** Ramón M. Rosales
Lugar de nacimiento: Pachuca, Hidalgo
Defunción: -
Estado civil: Casado
Religión: Cree en Dios
Localidad de residencia: Pachuca, Hidalgo
Profesión: Bancario
Solicitud: 1976.06.11
Aprendiz: - **Compañero:** - **Maestro:** - **Regularización /Afiliación:** -
Síntesis del expediente:
No. de caja: 2 **No. consecutivo:** 2
Fojas: 4 **Fotos:** 2 fotografías de 3.2x4.5 cm blanco y negro
Observaciones:

492. **Nombre:** Alvarado Orozco, Alonso
Fecha de apertura: 1940.09.04 **Fecha de cierre:** 1944.12.26
Lugar: Pachuca, Hidalgo **Logia:** Ramón M. Rosales
Lugar de nacimiento: Campeche, Campeche
Defunción: -
Estado civil: Casado
Religión: -
Localidad de residencia: Pachuca, Hidalgo
Profesión: Comerciante
Solicitud: -
Aprendiz: * **Compañero:** * **Maestro:** * **Regularización /Afiliación:** -
Síntesis del expediente: Dentro de su logia ocupó el cargo de secretario.
No. de caja: 2 **No. consecutivo:** 3

Fojas: 4 **Fotos:** -
Observaciones:

493. **Nombre:** Amaral Agüayo, Enrique
Fecha de apertura: 1951.03.22 **Fecha de cierre:** 1951.03.27
Lugar: Pachuca, Hidalgo **Logia:** Ramón M. Rosales
Lugar de nacimiento: -
Defunción: -
Estado civil: -
Religión: -
Localidad de residencia: -
Profesión: -
Solicitud: -
Aprendiz: * Compañero: * Maestro: * Regularización /Afiliación: -
Síntesis del expediente: Solicito su plancha de quite.
No. de caja: 2 **No. consecutivo:** 4
Fojas: 3 **Fotos:** -
Observaciones:
494. **Nombre:** Anguiano López, Juan
Fecha de apertura: 1952.10.29 **Fecha de cierre:** 1952.11.18
Lugar: Pachuca, Hidalgo **Logia:** Ramón M. Rosales
Lugar de nacimiento: Guadalajara, Jalisco
Defunción: -
Estado civil: Soltero
Religión: -
Localidad de residencia: Pachuca, Hidalgo
Profesión: Profesor
Solicitud: -
Aprendiz: * Compañero: * Maestro: * Regularización /Afiliación: *
Síntesis del expediente: Procedía de la logia Girondinos No.1 (Guadalajara, Jalisco). Cuenta con el siguiente trabajo: "Reimplantación de la pena de muerte"
No. de caja: 2 **No. consecutivo:** 5
Fojas: 3 **Fotos:** -
Observaciones:
495. **Nombre:** Arce Monroy, Alberto
Fecha de apertura: 1978.01.18 **Fecha de cierre:** 1978.05.08
Lugar: Pachuca, Hidalgo **Logia:** Ramón M. Rosales
Lugar de nacimiento: Ciudad de México

Defunción: -
Estado civil: Soltero
Religión: Cree en Dios
Localidad de residencia: Pachuca, Hidalgo
Profesión: Estudiante
Solicitud: 1978.01.18
Aprendiz: * Compañero: - Maestro: - Regularización /Afiliación: -
Síntesis del expediente: Cuenta con los siguientes trabajos:
"Iniciación", "El principio de la vida".
No. de caja: 2 No. consecutivo: 6
Fojas: 10 Fotos: 2 fotografías tamaño ovalo Mignon blanco y negro
Observaciones:

496. **Nombre:** Arciniega Lora, Noé
Fecha de apertura: 1965.03.24 **Fecha de cierre:** 1965.04.28
Lugar: Pachuca, Hidalgo **Logia:** Ramón M. Rosales
Lugar de nacimiento: Tasquillo, Hidalgo
Defunción: -
Estado civil: Casado
Religión: Cree en Dios
Localidad de residencia: Venta Prieta, Hidalgo
Profesión: Profesor
Solicitud: 1965.03.24
Aprendiz: - Compañero: - Maestro: - Regularización /Afiliación: -
Síntesis del expediente: -
No. de caja: 2 No. consecutivo: 7
Fojas: 3 Fotos: 1 fotografías tamaño ovalo Mignon blanco y negro
Observaciones:

497. **Nombre:** Armendariz Villasana, Ramón
Fecha de apertura: 1969.04.22 **Fecha de cierre:** 1969.04.22
Lugar: Pachuca, Hidalgo **Logia:** Ramón M. Rosales
Lugar de nacimiento: -
Defunción: -
Estado civil: -
Religión: -
Localidad de residencia: Pachuca, Hidalgo
Profesión: -
Solicitud: -

Aprendiz: * Compañero: - Maestro: - Regularización /Afiliación: -
Síntesis del expediente: Fue borrado del cuadro logial y expulsado por falta de asistencia y pago.

No. de caja: 2 No. consecutivo: 8

Fojas: 1 Fotos: -

Observaciones:

498. **Nombre:** Arrieta Ruiz, Benito
Fecha de apertura: 1947.04.21 **Fecha de cierre:** 1947.04.21
Lugar: Pachuca, Hidalgo **Logia:** Ramón M. Rosales
Lugar de nacimiento: -
Defunción: -
Estado civil: -
Religión: -
Localidad de residencia: Pachuca, Hidalgo
Profesión: -
Solicitud: -
Aprendiz: - Compañero: - Maestro: - Regularización /Afiliación: -
Síntesis del expediente: -
No. de caja: 2 No. consecutivo: 9
Fojas: 1 Fotos: -
Observaciones:
499. **Nombre:** Arteaga Veytia, Miguel Ángel
Fecha de apertura: 1963.04.02 **Fecha de cierre:** 1963.06.03
Lugar: Pachuca, Hidalgo **Logia:** Ramón M. Rosales
Lugar de nacimiento: -
Defunción: -
Estado civil: Casado
Religión: Católico
Localidad de residencia: Pachuca, Hidalgo
Profesión: Comerciante
Solicitud: 1963.04.02
Aprendiz: - Compañero: - Maestro: - Regularización /Afiliación: -
Síntesis del expediente: -
No. de caja: 2 No. consecutivo: 10
Fojas: 5 Fotos: 2 fotografías de 3.7x5.2 cm blanco y negro
Observaciones:
500. **Nombre:** Arvaiza Morón, Víctor
Fecha de apertura: 1969.04.22 **Fecha de cierre:** 1969.04.22

Lugar: Pachuca, Hidalgo **Logia:** Ramón M. Rosales
Lugar de nacimiento: -
Defunción: -
Estado civil: -
Religión: -
Localidad de residencia: Pachuca, Hidalgo
Profesión: -
Solicitud: -
Aprendiz: * Compañero: - Maestro: - Regularización /Afiliación: -
Síntesis del expediente: Fue borrado del cuadro logial y expulsado por falta de asistencia y pago.
No. de caja: 2 No. consecutivo: 11
Fojas: 1 Fotos: -
Observaciones:

501. **Nombre:** Assad Ávila, Alberto
Fecha de apertura: 1972.03.03 **Fecha de cierre:** 1972.03.03
Lugar: Pachuca, Hidalgo **Logia:** Ramón M. Rosales
Lugar de nacimiento: -
Defunción: -
Estado civil: -
Religión: -
Localidad de residencia: -
Profesión: -
Solicitud: -
Aprendiz: * Compañero: - Maestro: - Regularización /Afiliación: -
Síntesis del expediente: -
No. de caja: 2 No. consecutivo: 12
Fojas: 1 Fotos: -
Observaciones:

502. **Nombre:** Áviles Lugo, Hilario
Fecha de apertura: 1969.05.26 **Fecha de cierre:** 1969.05.26
Lugar: Pachuca, Hidalgo **Logia:** Ramón M. Rosales
Lugar de nacimiento: El boxtha, Hidalgo
Defunción: -
Estado civil: Casado
Religión: Cree en Dios
Localidad de residencia: Actopan, Hidalgo
Profesión: Abogado
Solicitud: 1969.05.26

**Aprendiz: - Compañero: - Maestro: - Regularización /Afiliación: -
Síntesis del expediente: -**

No. de caja: 2 No. consecutivo: 13

Fojas: 2 Fotos: -

Observaciones:

503. **Nombre:** Ayola Espinoza, José Luis

Fecha de apertura: 1969.07.08 **Fecha de cierre:** 1969.07.08

Lugar: Pachuca, Hidalgo **Logia:** Ramón M. Rosales

Lugar de nacimiento: -

Defunción: -

Estado civil: -

Religión: -

Localidad de residencia: Pachuca, Hidalgo

Profesión: -

Solicitud: -

Aprendiz: * Compañero: - Maestro: - Regularización /Afiliación: -

Síntesis del expediente: Fue borrado del cuadro logial y expulsado por falta de asistencia y pago.

No. de caja: 2 No. consecutivo: 14

Fojas: 1 Fotos: -

Observaciones:

504. **Nombre:** Azpeitia Elizarrarás, Onofre

Fecha de apertura: 1957.05.09 **Fecha de cierre:** 1969.09.30

Lugar: Pachuca, Hidalgo **Logia:** Ramón M. Rosales

Lugar de nacimiento: -

Defunción: -

Estado civil: Casado

Religión: -

Localidad de residencia: Pachuca, Hidalgo

Profesión: Impresor

Solicitud: -

Aprendiz: * Compañero: * Maestro: * Regularización /Afiliación: -

Síntesis del expediente: Se retiro con Plancha de Quite expedida el 24 de junio de 1969. Cuenta con el siguiente trabajo: "Ellas son, a saber".

No. de caja: 2 No. consecutivo: 15

Fojas: 14 Fotos:

Observaciones:

505. **Nombre:** Azpeitia Hernández, Marcelino

Fecha de apertura: 1969.07.10 **Fecha de cierre:** 1969.07.10

Lugar: Pachuca, Hidalgo **Logia:** Ramón M. Rosales
Lugar de nacimiento: -
Defunción: -
Estado civil: -
Religión: -
Localidad de residencia: Pachuca, Hidalgo
Profesión: -
Solicitud: -
Aprendiz: * Compañero: - Maestro: - Regularización /Afiliación: -
Síntesis del expediente: -
No. de caja: 2 No. consecutivo: 16
Fojas: 2 Fotos: -
Observaciones:

506. **Nombre:** Badillo Castañeda, José Asención
Fecha de apertura: 1969.09.30 **Fecha de cierre:** 1969.09.30
Lugar: Pachuca, Hidalgo **Logia:** Ramón M. Rosales
Lugar de nacimiento: -
Defunción: -
Estado civil: -
Religión: -
Localidad de residencia: Pachuca, Hidalgo
Profesión: -
Solicitud: -
Aprendiz: * Compañero: * Maestro: - Regularización /Afiliación: -
Síntesis del expediente: -
No. de caja: 2 No. consecutivo: 17
Fojas: 2 Fotos: -
Observaciones:

507. **Nombre:** Bajonero Gil, Raúl
Fecha de apertura: 1960.02.22 **Fecha de cierre:** 1960.02.22
Lugar: Pachuca, Hidalgo **Logia:** Ramón M. Rosales
Lugar de nacimiento: Charo, Michoacán
Defunción: -
Estado civil: Soltero
Religión: Cree en Dios
Localidad de residencia: Pachuca, Hidalgo
Profesión: Ingeniero Agrónomo
Solicitud: 1960.02.22
Aprendiz: - Compañero: - Maestro: - Regularización /Afiliación: -
Síntesis del expediente: -

No. de caja: 2 **No. consecutivo:** 18
Fojas: 1 **Fotos:** 2 fotografías tamaño ovalo Mignon blanco y negro
Observaciones:

508. **Nombre:** Baños Ramírez, Tomás
Fecha de apertura: 1961.06.19 **Fecha de cierre:** 1961.07.04
Lugar: Pachuca, Hidalgo **Logia:** Ramón M. Rosales
Lugar de nacimiento: Pachuca, Hidalgo
Defunción: -
Estado civil: Casado
Religión: Cree en Dios
Localidad de residencia: Pachuca, Hidalgo
Profesión: Profesor
Solicitud: -
Aprendiz: - **Compañero:** - **Maestro:** - **Regularización /Afiliación:** -
Síntesis del expediente: -
No. de caja: 2 **No. consecutivo:** 19
Fojas: 2 **Fotos:** -
Observaciones:

509. **Nombre:** Barreira Téllez, Gaspar
Fecha de apertura: 1963.04.23 **Fecha de cierre:** 1963.06.03
Lugar: Pachuca, Hidalgo **Logia:** Ramón M. Rosales
Lugar de nacimiento: Pachuca, Hidalgo
Defunción: -
Estado civil: Casado
Religión: Cree en Dios
Localidad de residencia: Pachuca, Hidalgo
Profesión: Empleado
Solicitud: 1963.04.23
Aprendiz: - **Compañero:** - **Maestro:** - **Regularización /Afiliación:** -
Síntesis del expediente: -
No. de caja: 2 **No. consecutivo:** 20
Fojas: 4 **Fotos:** 2 fotografías tamaño ovalo Mignon blanco y negro
Observaciones:

510. **Nombre:** Barrón Uribe, Ignacio
Fecha de apertura: 1945.06.11 **Fecha de cierre:** 1965.06.11
Lugar: Pachuca, Hidalgo **Logia:** Ramón M. Rosales

Lugar de nacimiento: -
Defunción: -
Estado civil: -
Religión: -
Localidad de residencia: Pachuca, Hidalgo
Profesión: -
Solicitud: -
Aprendiz: * Compañero: * Maestro: - Regularización /Afiliación: -
Síntesis del expediente: -
No. de caja: 2 No. consecutivo: 21
Fojas: 1 Fotos: -
Observaciones:

511. **Nombre:** Basurto Hernández, Fernando
Fecha de apertura: 1971.08.02 **Fecha de cierre:** 1972.07.31
Lugar: Pachuca, Hidalgo **Logia:** Ramón M. Rosales
Lugar de nacimiento: Ciudad Juárez, Chihuahua
Defunción: -
Estado civil: Soltero
Religión: Cree en Dios
Localidad de residencia: Pachuca, Hidalgo
Profesión: Abogado
Solicitud: 1971.08.02
Aprendiz: * Compañero: - Maestro: - Regularización /Afiliación: -
Síntesis del expediente: Cuenta con los siguientes trabajos: "El problema del conocimiento", "Desarrollo evolutivo", "Origen y evolución de estado", "Iniciación".
No. de caja: 2 No. consecutivo: 22
Fojas: 15 **Fotos:** 2 fotografías tamaño ovalo Mignon blanco y negro
Observaciones:

512. **Nombre:** Blancas Osorio, Jorge Arturo
Fecha de apertura: 1965.02.22 **Fecha de cierre:** 1965.04.28
Lugar: Pachuca, Hidalgo **Logia:** Ramón M. Rosales
Lugar de nacimiento: Pachuca, Hidalgo
Defunción: -
Estado civil: Soltero
Religión: Cree en Dios
Localidad de residencia: Pachuca, Hidalgo
Profesión: Profesor
Solicitud: 1965.02.22
Aprendiz: - Compañero: - Maestro: - Regularización /Afiliación: -

Síntesis del expediente: -

No. de caja: 2 No. consecutivo: 23

Fojas: 3 Fotos: 1 fotografías tamaño ovalo Mignon blanco y negro

Observaciones:

513. **Nombre:** Bonetta Barrientos, Luis Lucio

Fecha de apertura: 1955.09.10 **Fecha de cierre:** 1955.09.10

Lugar: Pachuca, Hidalgo **Logia:** Ramón M. Rosales

Lugar de nacimiento: -

Defunción: -

Estado civil: -

Religión: -

Localidad de residencia: Pachuca, Hidalgo

Profesión: -

Solicitud: -

Aprendiz: * Compañero: - Maestro: - Regularización /Afiliación: -

Síntesis del expediente: -

No. de caja: 2 No. consecutivo: 24

Fojas: 2 Fotos: -

Observaciones:

514. **Nombre:** Briceño Contreras, José María

Fecha de apertura: 1958.11.11 **Fecha de cierre:** 1958.11.12

Lugar: Pachuca, Hidalgo **Logia:** Ramón M. Rosales

Lugar de nacimiento: Izamal, Yucatán

Defunción: -

Estado civil: Soltero

Religión: Cree en Dios

Localidad de residencia: Pachuca, Hidalgo

Profesión: Empleado

Solicitud: 1958.11.11

Aprendiz: - Compañero: - Maestro: - Regularización /Afiliación: -

Síntesis del expediente: -

No. de caja: 2 No. consecutivo: 25

Fojas: 2 Fotos: -

Observaciones:

515. **Nombre:** Brindis Paredes, Manuel

Fecha de apertura: 1948.04.01 **Fecha de cierre:** 1948.05.13

Lugar: Pachuca, Hidalgo **Logia:** Ramón M. Rosales

Lugar de nacimiento: Santa Ana de Chiautempan, Tlaxcala

Defunción: -

Estado civil: Casado
Religión: Cree en Dios
Localidad de residencia: Pachuca, Hidalgo
Profesión: Empleado
Solicitud: 1948.04.01
Aprendiz: - Compañero: - Maestro: - Regularización /Afiliación: -
Síntesis del expediente: -
No. de caja: 2 No. consecutivo: 26
Fojas: 4 Fotos: -
Observaciones:

516. **Nombre:** Calva Caballero, David
Fecha de apertura: 1969.07.07 **Fecha de cierre:** 1969.09.30
Lugar: Pachuca, Hidalgo **Logia:** Ramón M. Rosales
Lugar de nacimiento: -
Defunción: -
Estado civil: -
Religión: -
Localidad de residencia: Mixquiahuala de Juárez, Hidalgo
Profesión: -
Solicitud: -
Aprendiz: * Compañero: - Maestro: - Regularización /Afiliación: -
Síntesis del expediente: Cuenta con plancha de quite expedida el 30 de septiembre de 1969.
No. de caja: 2 No. consecutivo: 27
Fojas: 2 Fotos: -
Observaciones:

517. **Nombre:** Campi Morán, Ernesto
Fecha de apertura: 1951.06.10 **Fecha de cierre:** 1952.05.10
Lugar: Pachuca, Hidalgo **Logia:** Ramón M. Rosales
Lugar de nacimiento: -
Defunción: -
Estado civil: -
Religión: -
Localidad de residencia: Pachuca, Hidalgo
Profesión: -
Solicitud: -
Aprendiz: * Compañero: * Maestro: - Regularización /Afiliación: -
Síntesis del expediente: -
No. de caja: 2 No. consecutivo: 28
Fojas: 1 Fotos: -
Observaciones:

518. **Nombre:** Carrasco Vázquez, Eduardo
Fecha de apertura: 1960.05.09 **Fecha de cierre:** 1960.05.09
Lugar: Pachuca, Hidalgo **Logia:** Ramón M. Rosales
Lugar de nacimiento: -
Defunción: -
Estado civil: -
Religión: -
Localidad de residencia: -
Profesión: -
Solicitud: -
Aprendiz: * Compañero: - Maestro: - Regularización /Afiliación: -
Síntesis del expediente: -
No. de caja: 2 **No. consecutivo:** 29
Fojas: 1 **Fotos:** -
Observaciones:
519. **Nombre:** Carrasco, Gabriel
Fecha de apertura: 1934.05.09 **Fecha de cierre:** 1934.05.17
Lugar: Pachuca, Hidalgo **Logia:** Ramón M. Rosales
Lugar de nacimiento: Toluca, Estado de México
Defunción: -
Estado civil: Casado
Religión: Cree en Dios
Localidad de residencia: Pachuca, Hidalgo
Profesión: Comerciante
Solicitud: -
Aprendiz: - Compañero: - Maestro: - Regularización /Afiliación: -
Síntesis del expediente: -
No. de caja: 2 **No. consecutivo:** 30
Fojas: 4 **Fotos:** -
Observaciones:
520. **Nombre:** Carrillo Castillo, Miguel
Fecha de apertura: 1961.08.01 **Fecha de cierre:** 1969.03.19
Lugar: Pachuca, Hidalgo **Logia:** Ramón M. Rosales
Lugar de nacimiento: Pachuca, Hidalgo
Defunción: -
Estado civil: Casado
Religión: Cree en Dios
Localidad de residencia: Pachuca, Hidalgo
Profesión: Mecánico automovilista.
Solicitud: 1961.08.01

Aprendiz: * Compañero: - Maestro: - Regularización /Afiliación: -
Síntesis del expediente: -

No. de caja: 2 No. consecutivo: 31

Fojas: 5 Fotos: -

Observaciones:

521. **Nombre:** Carrillo Serrano , Juan H.

Fecha de apertura: 1946.03.28 **Fecha de cierre:** 1973.06.05

Lugar: Pachuca, Hidalgo **Logia:** Ramón M. Rosales

Lugar de nacimiento: Pachuca, Hidalgo

Defunción: -

Estado civil: Casado

Religión: -

Localidad de residencia: Pachuca, Hidalgo

Profesión: Empleado

Solicitud: -

Aprendiz: * Compañero: * Maestro: * Regularización /Afiliación: *

Síntesis del expediente: Procedía de la logia Cuauhtémoc No.18. Dentro de la Gran logia fue nombrado comisionado presidente de la Gran comisión de Hacienda.

No. de caja: 2 No. consecutivo: 32

Fojas: 6 Fotos: -

Observaciones:

522. **Nombre:** Casales Díaz, Rubén

Fecha de apertura: 1961.06.19 **Fecha de cierre:** 1961.06.19

Lugar: Pachuca, Hidalgo **Logia:** Ramón M. Rosales

Lugar de nacimiento: Amecac, Puebla

Defunción: -

Estado civil: Casado

Religión: Cree en Dios

Localidad de residencia: Tulancingo, Hidalgo

Profesión: Ministro evangelico

Solicitud: -

Aprendiz: - Compañero: - Maestro: - Regularización /Afiliación: -

Síntesis del expediente: -

No. de caja: 2 No. consecutivo: 33

Fojas: 1 Fotos: -

Observaciones:

523. **Nombre:** Castañeda, Amador

Fecha de apertura: 1937.10.28 **Fecha de cierre:** 1937.10.28

Lugar: Pachuca, Hidalgo **Logia:** Ramón M. Rosales

Lugar de nacimiento: Pachuca, Hidalgo
Defunción: -
Estado civil: Casado
Religión: -
Localidad de residencia: Pachuca, Hidalgo
Profesión: Abogado
Solicitud: -
Aprendiz: * Compañero: * Maestro: * Regularización /Afiliación: -
Síntesis del expediente: -
No. de caja: 2 **No. consecutivo:** 34
Fojas: 3 **Fotos:** -
Observaciones: Destacó en la política hidalguense, así como en la masonería. Se fundó una logia con su nombre.

524. **Nombre:** Castelán Canales, Carlos
Fecha de apertura: 1959.04.22 **Fecha de cierre:** 1970.05.11
Lugar: Pachuca, Hidalgo **Logia:** Ramón M. Rosales
Lugar de nacimiento: Pachuca, Hidalgo
Defunción: 1969.04.29
Estado civil: Casado
Religión: -
Localidad de residencia: Pachuca, Hidalgo
Profesión: Político
Solicitud: -
Aprendiz: * Compañero: * Maestro: * Regularización /Afiliación: -
Síntesis del expediente: Fue electo Gran Maestro para el periodo de 1969-1971 cargo que ocupó por aproximadamente tres meses a la fecha de su muerte causada por un accidente aéreo. Se realizó una tenida blanca en su memoria en su primer aniversario luctuoso
No. de caja: 2 **No. consecutivo:** 35
Fojas: 39 **Fotos:** -
Observaciones:

525. **Nombre:** Castelán Cruz, Pompeyo
Fecha de apertura: 1958.09.17 **Fecha de cierre:** 1958.09.17
Lugar: Pachuca, Hidalgo **Logia:** Ramón M. Rosales
Lugar de nacimiento: Tlacuilotepec, Puebla
Defunción: -
Estado civil: Casado
Religión: Cree en Dios
Localidad de residencia: Zempoala, Hidalgo
Profesión: Médico
Solicitud: -

**Aprendiz: - Compañero: - Maestro: - Regularización /Afiliación: -
Síntesis del expediente: -**

No. de caja: 2 No. consecutivo: 36

Fojas: 1 Fotos: -

Observaciones:

526. **Nombre:** Castelán Melo, Gabriel

Fecha de apertura: 1931.03.17 **Fecha de cierre:** 1931.03.17

Lugar: Pachuca, Hidalgo **Logia:** Ramón M. Rosales

Lugar de nacimiento: -

Defunción: -

Estado civil: -

Religión: -

Localidad de residencia: -

Profesión: -

Solicitud: -

Aprendiz: - Compañero: - Maestro: - Regularización /Afiliación: -

Síntesis del expediente: -

No. de caja: 2 No. consecutivo: 37

Fojas: 1 Fotos: -

Observaciones:

527. **Nombre:** Cervantes Cruz, Salvador

Fecha de apertura: 1959.01.30 **Fecha de cierre:** 1963.06.03

Lugar: Pachuca, Hidalgo **Logia:** Ramón M. Rosales

Lugar de nacimiento: Pachuca, Hidalgo

Defunción: -

Estado civil: Casado

Religión: Cree en Dios

Localidad de residencia: Pachuca, Hidalgo

Profesión: Impresor

Solicitud: -

Aprendiz: * Compañero: - Maestro: - Regularización /Afiliación: *

Síntesis del expediente: -

No. de caja: 2 No. consecutivo: 38

Fojas: 6 Fotos: 2 fotografías tamaño ovalo Mignon blanco y negro

Observaciones:

528. **Nombre:** Cervantes , Fortuato

Fecha de apertura: 1943.06.30 **Fecha de cierre:** 1943.06.30

Lugar: Pachuca, Hidalgo **Logia:** Ramón M. Rosales

Lugar de nacimiento: Huamantla, Tlaxcala
Defunción: -
Estado civil: -
Religión: -
Localidad de residencia: Pachuca, Hidalgo
Profesión: Empleado
Solicitud: -
Aprendiz: * Compañero: * Maestro: * Regularización /Afiliación: -
Síntesis del expediente: Cuenta con plancha de quite expedida el 30 de junio de 1943.
No. de caja: 2 **No. consecutivo:** 39
Fojas: 1 **Fotos:** -
Observaciones:

529. **Nombre:** Cervantes, José
Fecha de apertura: 1945.03.04 **Fecha de cierre:** 1947.06.11
Lugar: Pachuca, Hidalgo **Logia:** Ramón M. Rosales
Lugar de nacimiento: -
Defunción: -
Estado civil: -
Religión: -
Localidad de residencia: Pachuca, Hidalgo
Profesión: -
Solicitud: -
Aprendiz: * Compañero: - Maestro: - Regularización /Afiliación: -
Síntesis del expediente: Ocupó dentro de su logia los cargos de secretario y primer diacono. Dentro de la Gran Logia ocupó el cargo de primer gran experto. Fue nombrado presidente de la gran comisión de hacienda y biblioteca.
No. de caja: 2 **No. consecutivo:** 40
Fojas: 4 **Fotos:** -
Observaciones:

530. **Nombre:** Chávez Espino, David
Fecha de apertura: 1957.07.27 **Fecha de cierre:** 1957.08.22
Lugar: Pachuca, Hidalgo **Logia:** Ramón M. Rosales
Lugar de nacimiento: Borigame, Chihuahua
Defunción: -
Estado civil: Soltero
Religión: Cree en Dios
Localidad de residencia: Ciudad Sahagún, Hidalgo
Profesión: Empleado
Solicitud: -

Aprendiz: - Compañero: - Maestro: - Regularización /Afiliación: -
Síntesis del expediente: -
No. de caja: 2 No. consecutivo: 41
Fojas: 2 Fotos: -
Observaciones:

531. **Nombre:** Chávez, Óscar
Fecha de apertura: 1972.04.03 **Fecha de cierre:** 1972.11.03
Lugar: Pachuca, Hidalgo **Logia:** Ramón M. Rosales
Lugar de nacimiento: -
Defunción: -
Estado civil: -
Religión: -
Localidad de residencia: -
Profesión: -
Solicitud: -
Aprendiz: * Compañero: - Maestro: - Regularización /Afiliación: -
Síntesis del expediente: -
No. de caja: 2 No. consecutivo: 42
Fojas: 4 Fotos: -
Observaciones:

532. **Nombre:** Chi León, Fernando Alfonso
Fecha de apertura: 1970.11.21 **Fecha de cierre:** 1971.1
Lugar: Pachuca, Hidalgo **Logia:** Ramón M. Rosales
Lugar de nacimiento: Pachuca, Hidalgo
Defunción: -
Estado civil: Soltero
Religión: Cree en Dios
Localidad de residencia: Pachuca, Hidalgo
Profesión: Estudiante
Solicitud: 1970.11.21
Aprendiz: * Compañero: - Maestro: - Regularización /Afiliación: -
Síntesis del expediente: -
No. de caja: 2 No. consecutivo: 43
Fojas: 4 Fotos: 2 fotografías tamaño ovalo Mignon blanco y negro
Observaciones:

533. **Nombre:** Cisneros, Eleazar
Fecha de apertura: 1932.06.22 **Fecha de cierre:** 1934.02.21
Lugar: Pachuca, Hidalgo **Logia:** Ramón M. Rosales
Lugar de nacimiento: Fresnillo, Zacatecas

Defunción: -
Estado civil: Casado
Religión: Cree en Dios
Localidad de residencia: Pachuca, Hidalgo
Profesión: Empleado
Solicitud: -
Aprendiz: * Compañero: * Maestro: * Regularización /Afiliación: *
Síntesis del expediente: -
No. de caja: 2 **No. consecutivo:** 44
Fojas: 12 **Fotos:** -
Observaciones:

534. **Nombre:** Cobos Badillo, José Luis
Fecha de apertura: 1971.07.05 **Fecha de cierre:** 1971.07.05
Lugar: Pachuca, Hidalgo **Logia:** Ramón M. Rosales
Lugar de nacimiento: -
Defunción: -
Estado civil: -
Religión: -
Localidad de residencia: -
Profesión: -
Solicitud: -
Aprendiz: * Compañero: - Maestro: - Regularización /Afiliación: -
Síntesis del expediente: Dentro de su logia fue nombrado comisionado presidente de la comisión de relaciones.
No. de caja: 2 **No. consecutivo:** 45
Fojas: 2 **Fotos:** -
Observaciones:

535. **Nombre:** Colorado Cupido, Ulises
Fecha de apertura: 1963.06.10 **Fecha de cierre:** 1963.06.10
Lugar: Pachuca, Hidalgo **Logia:** Ramón M. Rosales
Lugar de nacimiento: Huimanguillo, Tabasco
Defunción: -
Estado civil: Casado
Religión: -
Localidad de residencia: Pachuca, Hidalgo
Profesión: Militar
Solicitud: -
Aprendiz: * Compañero: * Maestro: - Regularización /Afiliación: -
Síntesis del expediente: Procedía de la logia Aleborada del Sur No.68(Cuautla, Morelos).
No. de caja: 2 **No. consecutivo:** 46

Fojas: 1 **Fotos:** -
Observaciones:

536. **Nombre:** Contreras Inungaray, Calixto
Fecha de apertura: 1965.02.17 **Fecha de cierre:** 1965.04.28
Lugar: Pachuca, Hidalgo **Logia:** Ramón M. Rosales
Lugar de nacimiento: Durango, Durango
Defunción: -
Estado civil: Casado
Religión: Cree en Dios
Localidad de residencia: Pachuca, Hidalgo
Profesión: Militar
Solicitud: 1965.02.17
Aprendiz: - **Compañero:** - **Maestro:** - **Regularización /Afiliación:** -
Síntesis del expediente: -
No. de caja: 2 **No. consecutivo:** 47
Fojas: 3 **Fotos:** 1 fotografías tamaño ovalo Mignon blanco y negro
Observaciones:

537. **Nombre:** Corzo Cruz, Federico
Fecha de apertura: 1932.09.15 **Fecha de cierre:** 1951.07.18
Lugar: Pachuca, Hidalgo **Logia:** Ramón M. Rosales
Lugar de nacimiento: Chiapa de Corzo, Chiapas
Defunción: -
Estado civil: Casado
Religión: -
Localidad de residencia: Ciudad de México
Profesión: Profesor
Solicitud: -
Aprendiz: * **Compañero:** * **Maestro:** - **Regularización /Afiliación:** *
Síntesis del expediente: Dentro de la Gran Logia fue nombrado comisionado de la comisión de defunción.
No. de caja: 2 **No. consecutivo:** 48
Fojas: 7 **Fotos:** -
Observaciones:

538. **Nombre:** Cravioto Cisneros, Oswaldo
Fecha de apertura: 1944.06.21 **Fecha de cierre:** 1948.07.02
Lugar: Pachuca, Hidalgo **Logia:** Ramón M. Rosales
Lugar de nacimiento: Pachuca, Hidalgo
Defunción: -
Estado civil: Casado

Religión: Cree en Dios
Localidad de residencia: Pachuca, Hidalgo
Profesión: Militar
Solicitud: 1944.06.21
Aprendiz: * Compañero: * Maestro: - Regularización /Afiliación: *
Síntesis del expediente: Se retiro con certificado de retiro expedido el 16 de diciembre de 1946.
No. de caja: 2 No. consecutivo: 49
Fojas: 11 **Fotos:** 1 fotografías tamaño ovalo Mignon blanco y negro
Observaciones:

539. **Nombre:** Cravioto Meneses, Alberto
Fecha de apertura: 1935.01.03 **Fecha de cierre:** 1971.07.13
Lugar: Pachuca, Hidalgo **Logia:** Ramón M. Rosales
Lugar de nacimiento: Pachuca, Hidalgo
Defunción: -
Estado civil: -
Religión: -
Localidad de residencia: Pachuca, Hidalgo
Profesión: Agricultor
Solicitud: -
Aprendiz: * Compañero: * Maestro: * Regularización /Afiliación: *
Síntesis del expediente: Fue nombrado miembro libre de la orden.
No. de caja: 2 No. consecutivo: 50
Fojas: 7 **Fotos:** -
Observaciones:
540. **Nombre:** Cruz Delgadillo, Elías
Fecha de apertura: 1969.07.01 **Fecha de cierre:** 1969.08.25
Lugar: Pachuca, Hidalgo **Logia:** Ramón M. Rosales
Lugar de nacimiento: Santa Mónica, Hidalgo
Defunción: -
Estado civil: Casado
Religión: Cree en Dios
Localidad de residencia: Pachuca, Hidalgo
Profesión: Empleado
Solicitud: 1969.07.01
Aprendiz: * Compañero: - Maestro: - Regularización /Afiliación: -
Síntesis del expediente: Cuenta con los siguientes trabajos: "Mi iniciación", "Racionalismo"
No. de caja: 2 No. consecutivo: 51

Fojas: 7 **Fotos:** 2 fotografías tamaño ovalo Mignon blanco y negro

Observaciones:

541. **Nombre:** Cruz Hernández, Pedro
Fecha de apertura: 1969.11.10 **Fecha de cierre:** 1969.11.10
Lugar: Pachuca, Hidalgo **Logia:** Ramón M. Rosales
Lugar de nacimiento: -
Defunción: -
Estado civil: -
Religión: -
Localidad de residencia: -
Profesión: -
Solicitud: -
Aprendiz: * Compañero: - Maestro: - Regularización /Afiliación: -
Síntesis del expediente: -
No. de caja: 2 **No. consecutivo:** 52
Fojas: 1 **Fotos:** -
Observaciones:
542. **Nombre:** Cruz Rodríguez, Lorenzo
Fecha de apertura: 1969.02.18 **Fecha de cierre:** 1969.11.10
Lugar: Pachuca, Hidalgo **Logia:** Ramón M. Rosales
Lugar de nacimiento: Tulancingo, Hidalgo
Defunción: -
Estado civil: Casado
Religión: -
Localidad de residencia: Pachuca, Hidalgo
Profesión: Empleado
Solicitud: 1969.08.11
Aprendiz: * Compañero: - Maestro: - Regularización /Afiliación: *
Síntesis del expediente: Fue borrado del cuadro logial por falta de pago.
No. de caja: 2 **No. consecutivo:** 53
Fojas: 5 **Fotos:** -
Observaciones:
543. **Nombre:** Cruz Sánchez, Juan
Fecha de apertura: Sin fecha **Fecha de cierre:** Sin fecha
Lugar: Pachuca, Hidalgo **Logia:** Ramón M. Rosales
Lugar de nacimiento: -
Defunción: -
Estado civil: -
Religión: -

Localidad de residencia: -
Profesión: -
Solicitud: -
Aprendiz: * Compañero: - Maestro: - Regularización /Afiliación: -
Síntesis del expediente: Dentro de su logia fue nombrado comisionado presidente de la comisión de relaciones.
No. de caja: 2 No. consecutivo: 54
Fojas: 1 Fotos: -
Observaciones:

544. **Nombre:** Cuan, Guillermo
Fecha de apertura: 1934.08.08 **Fecha de cierre:** 1934.08.16
Lugar: Pachuca, Hidalgo **Logia:** Ramón M. Rosales
Lugar de nacimiento: Cantón, China
Defunción: -
Estado civil: Soltero
Religión: Cree en Dios
Localidad de residencia: Pachuca, Hidalgo
Profesión: Comerciante
Solicitud: -
Aprendiz: * Compañero: - Maestro: - Regularización /Afiliación: -
Síntesis del expediente: -
No. de caja: 2 No. consecutivo: 55
Fojas: 4 Fotos: -
Observaciones:

545. **Nombre:** Cuevas Vázquez, Agustín
Fecha de apertura: 1959.02.02 **Fecha de cierre:** 1959.02.02
Lugar: Pachuca, Hidalgo **Logia:** Ramón M. Rosales
Lugar de nacimiento: Juchitán, Oaxaca
Defunción: -
Estado civil: Casado
Religión: Cree en Dios
Localidad de residencia: Mexe, Hidalgo
Profesión: Profesor
Solicitud: -
Aprendiz: - Compañero: - Maestro: - Regularización /Afiliación: -
Síntesis del expediente: -
No. de caja: 2 No. consecutivo: 56
Fojas: 2 Fotos: -
Observaciones:

546. **Nombre:** Delgado Isalás, Juan

Fecha de apertura: 1947.06.16 **Fecha de cierre:** 1957.01.25

Lugar: Pachuca, Hidalgo

Logia: Ramón M. Rosales

Lugar de nacimiento: -

Defunción: -

Estado civil: -

Religión: -

Localidad de residencia: Pachuca, Hidalgo

Profesión: -

Solicitud: -

Aprendiz: * Compañero: - Maestro: - Regularización /Afiliación: -

Síntesis del expediente: Dentro de la Gran Logia ocupó el cargo de secretario pro-tempori. Dentro de su logia fue nombrado comisionado presidente de la comisión de hacienda y glosa, presidente de la comisión de beneficencia, vocal de la comisión de relaciones y festejos.

No. de caja: 2 **No. consecutivo:** 57

Fojas: 4 **Fotos:** -

Observaciones:

547. **Nombre:** Domínguez Tovar, Máximo

Fecha de apertura: 1945.02.12 **Fecha de cierre:** 1945.03.23

Lugar: Pachuca, Hidalgo

Logia: Ramón M. Rosales

Lugar de nacimiento: -

Defunción: -

Estado civil: Casado

Religión: -

Localidad de residencia: Real del monte, Hidalgo

Profesión: -

Solicitud: 1945.02.12

Aprendiz: * Compañero: * Maestro: * Regularización /Afiliación: *

Síntesis del expediente: Procedía de la logia Mineros de Real del Monte(Real del monte, Hidalgo).

No. de caja: 2 **No. consecutivo:** 58

Fojas: 3 **Fotos:** -

Observaciones:

548. **Nombre:** Escorza Luna, Vicente

Fecha de apertura: 1969.07.25 **Fecha de cierre:** 1969.08.25

Lugar: Pachuca, Hidalgo

Logia: Ramón M. Rosales

Lugar de nacimiento: Mexquitlixco, Puebla

Defunción: -

Estado civil: Soltero

Religión: Cree en Dios

Localidad de residencia: Pachuca, Hidalgo

Profesión: Abogado
Solicitud: 1969.07.25
Aprendiz: * Compañero: - Maestro: - Regularización /Afiliación: -
Síntesis del expediente: -
No. de caja: 2 No. consecutivo: 59
Fojas: 3 Fotos: 2 fotografías de 3.5x4.8 cm blanco y negro
Observaciones:

549. **Nombre:** Escoto Rodríguez, Víctor
Fecha de apertura: 1963.03.26 **Fecha de cierre:** 1963.05.20
Lugar: Pachuca, Hidalgo **Logia:** Ramón M. Rosales
Lugar de nacimiento: Querétaro, Querétaro
Defunción: -
Estado civil: Soltero
Religión: Cree en Dios
Localidad de residencia: Actopan, Hidalgo
Profesión: Pastor metodista
Solicitud: 1963.03.26
Aprendiz: - Compañero: - Maestro: - Regularización /Afiliación: -
Síntesis del expediente: -
No. de caja: 2 No. consecutivo: 60
Fojas: 5 Fotos: 2 fotografías tamaño ovalo Mignon blanco y negro
Observaciones:

550. **Nombre:** España, Luis G.
Fecha de apertura: 1934.03.17 **Fecha de cierre:** 1934.04.9
Lugar: Pachuca, Hidalgo **Logia:** Ramón M. Rosales
Lugar de nacimiento: -
Defunción: 1934.03.17
Estado civil: Casado
Religión: -
Localidad de residencia: -
Profesión: -
Solicitud: -
Aprendiz: * Compañero: - Maestro: - Regularización /Afiliación: -
Síntesis del expediente: Procedía de la logia Orientación No.42 (Ciudad de México). Cuenta con una esquela de su muerte.
No. de caja: 2 No. consecutivo: 61
Fojas: 4 Fotos: -
Observaciones:

551. **Nombre:** Espinosa Aldana, Rafael

Fecha de apertura: 1940.07.20 **Fecha de cierre:** 1940.08.06
Lugar: Pachuca, Hidalgo **Logia:** Ramón M. Rosales
Lugar de nacimiento: Pachuca, Hidalgo
Defunción: -
Estado civil: Casado
Religión: Cree en Dios
Localidad de residencia: Pachuca, Hidalgo
Profesión: Oficinista
Solicitud: 1940.07.20
Aprendiz: - **Compañero:** - **Maestro:** - **Regularización /Afiliación:** -
Síntesis del expediente: -
No. de caja: 2 **No. consecutivo:** 62
Fojas: 2 **Fotos:** -
Observaciones:

552. **Nombre:** Espinosa Gómez, José
Fecha de apertura: 1947.09.09 **Fecha de cierre:** 1949.04.20
Lugar: Pachuca, Hidalgo **Logia:** Ramón M. Rosales
Lugar de nacimiento: Pachuca, Hidalgo
Defunción: -
Estado civil: Casado
Religión: Cree en Dios
Localidad de residencia: Pachuca, Hidalgo
Profesión: Mecánico automovilista.
Solicitud: 1947.09.09
Aprendiz: * **Compañero:** - **Maestro:** - **Regularización /Afiliación:** -
Síntesis del expediente: Fue borrado del cuadro logial y expulsado por falta de asistencia y pago.
No. de caja: 2 **No. consecutivo:** 63
Fojas: 4 **Fotos:** -
Observaciones:

553. **Nombre:** Espino Jiménez, Fernando
Fecha de apertura: 1937.08.25 **Fecha de cierre:** 1947.03.05
Lugar: Pachuca, Hidalgo **Logia:** Ramón M. Rosales
Lugar de nacimiento: Pachuca, Hidalgo
Defunción: -
Estado civil: Soltero
Religión: Cree en Dios
Localidad de residencia: Pachuca, Hidalgo
Profesión: Abogado
Solicitud: -
Aprendiz: * **Compañero:** - **Maestro:** - **Regularización /Afiliación:** *

Síntesis del expediente: Dentro de la Gran logia ocupó el cargo de primer gran experto, primer vigilante, segundo gran diacono. Fue nombrado comisionado abogado consultor de la comisión pro-edificio.

No. de caja: 2 **No. consecutivo:** 64

Fojas: 13 **Fotos:** -

Observaciones:

554. **Nombre:** Espinosa Sánchez, Rene

Fecha de apertura: Sin fecha **Fecha de cierre:** Sin fecha

Lugar: Pachuca, Hidalgo **Logia:** Ramón M. Rosales

Lugar de nacimiento: -

Defunción: -

Estado civil: -

Religión: -

Localidad de residencia: Pachuca, Hidalgo

Profesión: -

Solicitud: -

Aprendiz: * Compañero: - Maestro: - Regularización /Afiliación: -

Síntesis del expediente: Dentro de su logia fue nombrado comisionado presidente de la comisión de justicia, presidente de la comisión de instrucción.

No. de caja: 2 **No. consecutivo:** 65

Fojas: 2 **Fotos:** -

Observaciones:

555. **Nombre:** Estrada de la Vega, Joel

Fecha de apertura: 1957.10.23 **Fecha de cierre:** 1972.12.11

Lugar: Pachuca, Hidalgo **Logia:** Ramón M. Rosales

Lugar de nacimiento: Matamoros, Tamaulipas

Defunción: -

Estado civil: -

Religión: Cree en Dios

Localidad de residencia: Pachuca, Hidalgo

Profesión: Estudiante

Solicitud: -

Aprendiz: * Compañero: - Maestro: - Regularización /Afiliación: -

Síntesis del expediente: Dentro de la logia fue nombrado comisionado presidente de la comisión de festejos, presidente de la comisión de hacienda.

No. de caja: 2 **No. consecutivo:** 66

Fojas: 6 **Fotos:** -

Observaciones:

556. **Nombre:** Estrada Soto, Alberto
Fecha de apertura: 1950.06.21 **Fecha de cierre:** 1950.07.17
Lugar: Pachuca, Hidalgo **Logia:** Ramón M. Rosales
Lugar de nacimiento: Progreso, Hidalgo
Defunción: -
Estado civil: Soltero
Religión: Cree en Dios
Localidad de residencia: Pachuca, Hidalgo
Profesión: Agricultor
Solicitud: 1950.06.21
Aprendiz: - **Compañero:** - **Maestro:** - **Regularización /Afiliación:** -
Síntesis del expediente: -
No. de caja: 2 **No. consecutivo:** 67
Fojas: 3 **Fotos:** 1 fotografía de 2.5x 3cm blanco y negro
Observaciones:
557. **Nombre:** Flores H., Manuel
Fecha de apertura: 1969.04.22 **Fecha de cierre:** 1969.04.22
Lugar: Pachuca, Hidalgo **Logia:** Ramón M. Rosales
Lugar de nacimiento: -
Defunción: -
Estado civil: -
Religión: -
Localidad de residencia: Pachuca, Hidalgo
Profesión: -
Solicitud: -
Aprendiz: * **Compañero:** - **Maestro:** - **Regularización /Afiliación:** -
Síntesis del expediente: Fue borrado del cuadro logial y expulsado por falta de asistencia y pago.
No. de caja: 2 **No. consecutivo:** 68
Fojas: 1 **Fotos:** -
Observaciones:
558. **Nombre:** Flores, Zenón H.
Fecha de apertura: 1933.05.16 **Fecha de cierre:** 1933.05.16
Lugar: Pachuca, Hidalgo **Logia:** Ramón M. Rosales
Lugar de nacimiento: -
Defunción: -
Estado civil: -
Religión: -
Localidad de residencia: -
Profesión: -
Solicitud: -

Aprendiz: * Compañero: - Maestro: - Regularización /Afiliación: -
Síntesis del expediente: -
No. de caja: 2 No. consecutivo: 69
Fojas: 1 Fotos: -
Observaciones:

559. **Nombre:** Fonseca Zarco, Miguel
Fecha de apertura: 1949.10.22 **Fecha de cierre:** 1957.09.24
Lugar: Pachuca, Hidalgo **Logia:** Ramón M. Rosales
Lugar de nacimiento: Pachuca, Hidalgo
Defunción: -
Estado civil: Casado
Religión: -
Localidad de residencia: Pachuca, Hidalgo
Profesión: Chofer
Solicitud: -
Aprendiz: * Compañero: - Maestro: - Regularización /Afiliación: *
Síntesis del expediente: -
No. de caja: 2 No. consecutivo: 70
Fojas: 3 Fotos: -
Observaciones:

560. **Nombre:** Frías de la Rosa, Raúl
Fecha de apertura: 1951.03.17 **Fecha de cierre:** 1954.09.07
Lugar: Pachuca, Hidalgo **Logia:** Ramón M. Rosales
Lugar de nacimiento: Concepción del Oro, Zacatecas
Defunción: -
Estado civil: Soltero
Religión: -
Localidad de residencia: Pachuca, Hidalgo
Profesión: Comerciante
Solicitud: -
Aprendiz: * Compañero: * Maestro: * Regularización /Afiliación: *
Síntesis del expediente: Dentro de la Gran logia ocupó el cargo de segundo gran diacono. Fue nombrado comisionado vocal de la gran comisión de hacienda.
No. de caja: 2 No. consecutivo: 71
Fojas: 4 Fotos: -
Observaciones:

561. **Nombre:** Fuentes Contreras, Juan
Fecha de apertura: 1959.05.27 **Fecha de cierre:** 1959.06.21
Lugar: Pachuca, Hidalgo **Logia:** Ramón M. Rosales

Lugar de nacimiento: -
Defunción: -
Estado civil: -
Religión: -
Localidad de residencia: Pachuca, Hidalgo
Profesión: -
Solicitud: -
Aprendiz: - **Compañero:** - **Maestro:** - **Regularización /Afiliación:** -
Síntesis del expediente: -
No. de caja: 2 **No. consecutivo:** 72
Fojas: 2 **Fotos:** -
Observaciones:

562. **Nombre:** Fuentes Ruiz, Luis
Fecha de apertura: 1958.10.15 **Fecha de cierre:** 1958.10.15
Lugar: Pachuca, Hidalgo **Logia:** Ramón M. Rosales
Lugar de nacimiento: Ciudad de México
Defunción: -
Estado civil: Casado
Religión: Cree en Dios
Localidad de residencia: Pachuca, Hidalgo
Profesión: Empleado
Solicitud: -
Aprendiz: - **Compañero:** - **Maestro:** - **Regularización /Afiliación:** -
Síntesis del expediente: -
No. de caja: 2 **No. consecutivo:** 73
Fojas: 1 **Fotos:** -
Observaciones:

563. **Nombre:** Galindo Arellano, Ezequiel Alfonso
Fecha de apertura: 1978.05.29 **Fecha de cierre:** 1980.03.03
Lugar: Pachuca, Hidalgo **Logia:** Ramón M. Rosales
Lugar de nacimiento: -
Defunción: -
Estado civil: -
Religión: -
Localidad de residencia: -
Profesión: -
Solicitud: -
Aprendiz: * **Compañero:** * **Maestro:** - **Regularización /Afiliación:** -
Síntesis del expediente: Cuenta con los siguientes trabajos: "El segundo viaje", "El juramento".
No. de caja: 2 **No. consecutivo:** 74

Fojas: 9 **Fotos:** -
Observaciones:

564. **Nombre:** García Inzunza, Ricardo
Fecha de apertura: 1932.03.20 **Fecha de cierre:** 1943.12.15
Lugar: Pachuca, Hidalgo **Logia:** Ramón M. Rosales
Lugar de nacimiento: Pachuca, Hidalgo
Defunción: -
Estado civil: Casado
Religión: -
Localidad de residencia: Pachuca, Hidalgo
Profesión: Médico
Solicitud: -
Aprendiz: * Compañero: * Maestro: * Regularización /Afiliación: *
Síntesis del expediente: Dentro de la Gran logia ocupó el cargo de Gran orador. Se retiró con plancha de quite expedida el 15 de diciembre de 1943.
No. de caja: 2 **No. consecutivo:** 75
Fojas: 8 **Fotos:** -
Observaciones:

565. **Nombre:** García Hernández, Cecilio
Fecha de apertura: 1969.05.02 **Fecha de cierre:** 1972.10.03
Lugar: Pachuca, Hidalgo **Logia:** Ramón M. Rosales
Lugar de nacimiento: Actopan, Hidalgo
Defunción: -
Estado civil: Casado
Religión: -
Localidad de residencia: Pachuca, Hidalgo
Profesión: Abogado
Solicitud: -
Aprendiz: * Compañero: * Maestro: - Regularización /Afiliación: *
Síntesis del expediente: Cuenta con el siguiente trabajo: "Ciclo de vida".
No. de caja: 2 **No. consecutivo:** 76
Fojas: 8 **Fotos:** -
Observaciones:

566. **Nombre:** Gil Barajas, Serafín
Fecha de apertura: 1951.04.25 **Fecha de cierre:** 1958.10.29
Lugar: Pachuca, Hidalgo **Logia:** Ramón M. Rosales
Lugar de nacimiento: Tanguato, Michoacán
Defunción: -
Estado civil: Casado

Religión: -
Localidad de residencia: Mexe, Hidalgo
Profesión: Profesor
Solicitud: -
Aprendiz: * Compañero: * Maestro: - Regularización /Afiliación: -
Síntesis del expediente: -
No. de caja: 2 No. consecutivo: 77
Fojas: 4 Fotos: -
Observaciones:

567. **Nombre:** Gomariz Latorre, José
Fecha de apertura: 1958.01.30 **Fecha de cierre:** 1958.02.19
Lugar: Pachuca, Hidalgo **Logia:** Ramón M. Rosales
Lugar de nacimiento: Alicante, España
Defunción: -
Estado civil: Casado
Religión: -
Localidad de residencia: Pachuca, Hidalgo
Profesión: Optometrista
Solicitud: -
Aprendiz: * Compañero: - Maestro: - Regularización /Afiliación: -
Síntesis del expediente: -
No. de caja: 2 No. consecutivo: 78
Fojas: 3 Fotos: -
Observaciones:

568. **Nombre:** Gómez Espinoza, Urbano
Fecha de apertura: 1958.10.02 **Fecha de cierre:** 1958.10.19
Lugar: Pachuca, Hidalgo **Logia:** Ramón M. Rosales
Lugar de nacimiento: Santa Cruz de Comatlán, Nayarit
Defunción: -
Estado civil: Casado
Religión: -
Localidad de residencia: Pachuca, Hidalgo
Profesión: Profesor
Solicitud: -
Aprendiz: * Compañero: - Maestro: - Regularización /Afiliación: -
Síntesis del expediente: Procedía de la logia Minerva No.7(Tacuála, Nayarit).
No. de caja: 2 No. consecutivo: 79
Fojas: 2 Fotos: -
Observaciones:

569. **Nombre:** Gómez Valdivieso, Guillermo
Fecha de apertura: 1947.10.29 **Fecha de cierre:** 1947.11.03
Lugar: Pachuca, Hidalgo **Logia:** Ramón M. Rosales
Lugar de nacimiento: -
Defunción: -
Estado civil: -
Religión: -
Localidad de residencia: Pachuca, Hidalgo
Profesión: -
Solicitud: -
Aprendiz: * Compañero: - **Maestro:** - **Regularización /Afiliación:** -
Síntesis del expediente: -
No. de caja: 2 **No. consecutivo:** 80
Fojas: 2 **Fotos:** -
Observaciones:
570. **Nombre:** González Juárez, José Porfirio
Fecha de apertura: 1944.06.19 **Fecha de cierre:** 1944.06.19
Lugar: Pachuca, Hidalgo **Logia:** Ramón M. Rosales
Lugar de nacimiento: Omitlán de Juárez, Hidalgo
Defunción: -
Estado civil: Casado
Religión: Cree en Dios
Localidad de residencia: Pachuca, Hidalgo
Profesión: Peluquero
Solicitud: 1944.06.19
Aprendiz: - Compañero: - **Maestro:** - **Regularización /Afiliación:** -
Síntesis del expediente: -
No. de caja: 2 **No. consecutivo:** 81
Fojas: 1 **Fotos:** 2 fotografías tamaño ovalo Mignon blanco y negro
Observaciones:
571. **Nombre:** Guerrero Pérez Fernández, Xavier
Fecha de apertura: 1961.02.14 **Fecha de cierre:** 1961.02.14
Lugar: Pachuca, Hidalgo **Logia:** Ramón M. Rosales
Lugar de nacimiento: -
Defunción: -
Estado civil: -
Religión: -
Localidad de residencia: -
Profesión: -
Solicitud: -

Aprendiz: * Compañero: - Maestro: - Regularización /Afiliación: -
Síntesis del expediente: Procedía de la logia Alborada del sur
No.88(Cuautla, Morelos)

No. de caja: 2 No. consecutivo: 82

Fojas: 2 Fotos: -

Observaciones:

572. **Nombre:** Gutiérrez Balderas, Gonzalo

Fecha de apertura: 1959.01.30 **Fecha de cierre:** 1959.01.30

Lugar: Pachuca, Hidalgo **Logia:** Ramón M. Rosales

Lugar de nacimiento: Pachuca, Hidalgo

Defunción: -

Estado civil: Casado

Religión: Cree en Dios

Localidad de residencia: Pachuca, Hidalgo

Profesión: Chofer

Solicitud: -

Aprendiz: - Compañero: - Maestro: - Regularización /Afiliación: -

Síntesis del expediente: -

No. de caja: 2 No. consecutivo: 83

Fojas: 2 Fotos: -

Observaciones:

573. **Nombre:** Gutiérrez Manrique, José

Fecha de apertura: 1952.05.26 **Fecha de cierre:** 1952.08.27

Lugar: Pachuca, Hidalgo **Logia:** Ramón M. Rosales

Lugar de nacimiento: Morelia, Michoacán

Defunción: -

Estado civil: Casado

Religión: -

Localidad de residencia: Tula, Hidalgo

Profesión: Militar

Solicitud: -

Aprendiz: * Compañero: * Maestro: * Regularización /Afiliación: *

Síntesis del expediente: Procedía de la logia Redencion No.21(Oaxaca).

No. de caja: 2 No. consecutivo: 84

Fojas: 5 Fotos: -

Observaciones:

574. **Nombre:** Gutiérrez Pérez, Francisco

Fecha de apertura: 1934.08.19 **Fecha de cierre:** 1947.12.19

Lugar: Pachuca, Hidalgo **Logia:** Ramón M. Rosales

Lugar de nacimiento: -

Defunción: -
Estado civil: -
Religión: -
Localidad de residencia: -
Profesión: -
Solicitud: -
Aprendiz: * Compañero: * Maestro: * Regularización /Afiliación: *
Síntesis del expediente: Se retiro con Plancha de Quite expedida el 11 de junio de 1947.
No. de caja: 2 **No. consecutivo:** 85
Fojas: 5 **Fotos:** -
Observaciones:

575. **Nombre:** Guzmán Anaya, Eduardo
Fecha de apertura: Sin fecha **Fecha de cierre:** Sin fecha
Lugar: Pachuca, Hidalgo **Logia:** Ramón M. Rosales
Lugar de nacimiento: -
Defunción: -
Estado civil: -
Religión: -
Localidad de residencia: -
Profesión: -
Solicitud: -
Aprendiz: - Compañero: - Maestro: - Regularización /Afiliación: -
Síntesis del expediente: Dentro de su logia fue nombrado comisionado presidente de la comisión de festejos.
No. de caja: 2 **No. consecutivo:** 86
Fojas: 1 **Fotos:** -
Observaciones:

576. **Nombre:** Guzmán Mejía, Rodolfo
Fecha de apertura: 1948.09.24 **Fecha de cierre:** 1948.10.18
Lugar: Pachuca, Hidalgo **Logia:** Ramón M. Rosales
Lugar de nacimiento: Actopan, Hidalgo
Defunción: -
Estado civil: Casado
Religión: Cree en Dios
Localidad de residencia: Pachuca, Hidalgo
Profesión: Agricultor
Solicitud: 1948.09.24
Aprendiz: * Compañero: - Maestro: - Regularización /Afiliación: -
Síntesis del expediente: -
No. de caja: 2 **No. consecutivo:** 87

Fojas: 5 **Fotos:** -
Observaciones:

577. **Nombre:** Hernández Ángeles, Diego
Fecha de apertura: 1971.03.22 **Fecha de cierre:** 1971.03.23
Lugar: Pachuca, Hidalgo **Logia:** Ramón M. Rosales
Lugar de nacimiento: Pachuca, Hidalgo
Defunción: -
Estado civil: Soltero
Religión: Cree en Dios
Localidad de residencia: Pachuca, Hidalgo
Profesión: Estudiante
Solicitud: 1971.03.22
Aprendiz: - **Compañero:** - **Maestro:** - **Regularización /Afiliación:** -
Síntesis del expediente: -
No. de caja: 3 **No. consecutivo:** 1
Fojas: 4 **Fotos:** -
Observaciones:
578. **Nombre:** Hernández Ángeles, Juan
Fecha de apertura: 1969.06.23 **Fecha de cierre:** 1978.11.16
Lugar: Pachuca, Hidalgo **Logia:** Ramón M. Rosales
Lugar de nacimiento: -
Defunción: -
Estado civil: -
Religión: -
Localidad de residencia: -
Profesión: -
Solicitud: -
Aprendiz: * **Compañero:** * **Maestro:** * **Regularización /Afiliación:** -
Síntesis del expediente: Ocupó dentro de su logia el cargo de secretario. Cuenta con los siguientes trabajos: "Amador Castañeda", "¿Qué es el dogma?", "¿Cómo interpretamos los simbolos?","Preparar la tierra", "Amarnos como hermanos", "Landmark", "Grados filosóficos","La masonería", "Reflexiones sobre un nuevo ciclo de trabajo masónico","Cadencias armoniosas".
No. de caja: 3 **No. consecutivo:** 2
Fojas: 37 **Fotos:** -
Observaciones:
579. **Nombre:** Hernández Artega, Juan Prudencio
Fecha de apertura: 1978.07.11 **Fecha de cierre:** 1978.07.13
Lugar: Pachuca, Hidalgo **Logia:** Ramón M. Rosales

Lugar de nacimiento: Pachuca, Hidalgo
Defunción: -
Estado civil: Soltero
Religión: -
Localidad de residencia: Pachuca, Hidalgo
Profesión: Abogado
Solicitud: 1978.07.13
Aprendiz: * Compañero: * Maestro: * Regularización /Afiliación: -
Síntesis del expediente: Procedía de la logia Francisco Noble No.60(Pachuca, Hidalgo)
No. de caja: 3 No. consecutivo: 3
Fojas: 2 Fotos: -
Observaciones:

580. **Nombre:** Hernández Díaz, Armando
Fecha de apertura: 1949.11.01 **Fecha de cierre:** 1949.11.15
Lugar: Pachuca, Hidalgo **Logia:** Ramón M. Rosales
Lugar de nacimiento: -
Defunción: -
Estado civil: -
Religión: -
Localidad de residencia: -
Profesión: -
Solicitud: -
Aprendiz: * Compañero: - Maestro: - Regularización /Afiliación: -
Síntesis del expediente: -
No. de caja: 3 No. consecutivo: 4
Fojas: 2 Fotos: -
Observaciones:

581. **Nombre:** Hernández Espinoza, José María
Fecha de apertura: 1954.04.30 **Fecha de cierre:** 1972.11.30
Lugar: Pachuca, Hidalgo **Logia:** Ramón M. Rosales
Lugar de nacimiento: -
Defunción: -
Estado civil: -
Religión: -
Localidad de residencia: Pachuca, Hidalgo
Profesión: -
Solicitud: -
Aprendiz: * Compañero: * Maestro: - Regularización /Afiliación: -
Síntesis del expediente: Cuenta con los siguientes trabajos: "Breve ensayo sobre doctrina masónica", "Iniciación y secreto", "Breve ensayo

sobre la idea de la soberanía", "Reunid lo que esta disperso". Dentro de su logia fue nombrado comisionado presidente de instruccion.

No. de caja: 3 **No. consecutivo:** 5

Fojas: 22 **Fotos:** -

Observaciones:

582. **Nombre:** Hernández Estrada, Augurio

Fecha de apertura: 1969.05.20 **Fecha de cierre:** 1969.10.27

Lugar: Pachuca, Hidalgo **Logia:** Ramón M. Rosales

Lugar de nacimiento: -

Defunción: -

Estado civil: -

Religión: -

Localidad de residencia: Pachuca, Hidalgo

Profesión: -

Solicitud: -

Aprendiz: * Compañero: - Maestro: - Regularización /Afiliación: -

Síntesis del expediente: Cuenta con los siguientes trabajos: "La organización de Estados Americanos", "Los terminos participación y religión". Dentro de su logia fue nombrado comisionado presidente de la comisión de festejos.

No. de caja: 3 **No. consecutivo:** 6

Fojas: 11 **Fotos:** -

Observaciones:

583. **Nombre:** Hernández García, José María

Fecha de apertura: 1969.02.17 **Fecha de cierre:** 1971.04.28

Lugar: Pachuca, Hidalgo **Logia:** Ramón M. Rosales

Lugar de nacimiento: -

Defunción: -

Estado civil: -

Religión: -

Localidad de residencia: Pachuca, Hidalgo

Profesión: -

Solicitud: -

Aprendiz: * Compañero: * Maestro: * Regularización /Afiliación: *

Síntesis del expediente: Ocupó dentro de su logia el cargo de tesorero, venerable maestro, primer vigilante. Fue nombrado comisionado presidente de la comisión de instruccion, presidente de la comisión de relaciones, presidente de la comisión de beneficencia.

No. de caja: 3 **No. consecutivo:** 7

Fojas: 9 **Fotos:** -

Observaciones:

584. **Nombre:** Hernández Hernández, Eustorgio
Fecha de apertura: 1965.02.22 **Fecha de cierre:** 1965.04.28
Lugar: Pachuca, Hidalgo **Logia:** Ramón M. Rosales
Lugar de nacimiento: San Antonio de Zaragoza, Hidalgo
Defunción: -
Estado civil: Soltero
Religión: Cree en Dios
Localidad de residencia: San Antonio de Zaragoza, Hidalgo
Profesión: Profesor
Solicitud: 1965.02.22
Aprendiz: - Compañero: - Maestro: - Regularización /Afiliación: -
Síntesis del expediente: -
No. de caja: 3 No. consecutivo: 8
Fojas: 3 Fotos: 1 fotografías tamaño ovalo Mignon blanco y negro
Observaciones:
585. **Nombre:** Hernández Hurtado, Antonio
Fecha de apertura: 1938.06.20 **Fecha de cierre:** 1938.06.20
Lugar: Pachuca, Hidalgo **Logia:** Ramón M. Rosales
Lugar de nacimiento: Tlapacoya, Hidalgo
Defunción: -
Estado civil: Casado
Religión: Cree en Dios
Localidad de residencia: Pachuca, Hidalgo
Profesión: Empleado
Solicitud: -
Aprendiz: - Compañero: - Maestro: - Regularización /Afiliación: -
Síntesis del expediente: -
No. de caja: 3 No. consecutivo: 9
Fojas: 1 Fotos: -
Observaciones:
586. **Nombre:** Hernández Jiménez, Salomón
Fecha de apertura: 1971.03.20 **Fecha de cierre:** 1971.03.23
Lugar: Pachuca, Hidalgo **Logia:** Ramón M. Rosales
Lugar de nacimiento: Monoalco, Hidalgo
Defunción: -
Estado civil: Soltero
Religión: Cree en Dios
Localidad de residencia: Pachuca, Hidalgo
Profesión: Ingeniero electricista

Solicitud: 1971.03.20

Aprendiz: - Compañero: - Maestro: - Regularización /Afiliación: -

Síntesis del expediente: -

No. de caja: 3 No. consecutivo: 10

Fojas: 3 Fotos: 1 fotografías tamaño ovalo Mignon blanco y negro

Observaciones:

587. **Nombre:** Hernández Linares, Francisco

Fecha de apertura: 1958.10.06 **Fecha de cierre:** 1958.10.20

Lugar: Pachuca, Hidalgo **Logia:** Ramón M. Rosales

Lugar de nacimiento: Teapa, Tabasco

Defunción: -

Estado civil: Casado

Religión: -

Localidad de residencia: Mexe, Hidalgo

Profesión: Profesor

Solicitud: -

Aprendiz: - Compañero: - Maestro: - Regularización /Afiliación: -

Síntesis del expediente: -

No. de caja: 3 No. consecutivo: 11

Fojas: 2 Fotos: -

Observaciones:

588. **Nombre:** Hernández Martínez, José

Fecha de apertura: 1941.04.20 **Fecha de cierre:** 1941.04.20

Lugar: Pachuca, Hidalgo **Logia:** Ramón M. Rosales

Lugar de nacimiento: -

Defunción: -

Estado civil: -

Religión: -

Localidad de residencia: Pachuca, Hidalgo

Profesión: -

Solicitud: -

Aprendiz: * Compañero: - Maestro: - Regularización /Afiliación: -

Síntesis del expediente: -

No. de caja: 3 No. consecutivo: 12

Fojas: 1 Fotos: -

Observaciones:

589. **Nombre:** Hinojosa González, José

Fecha de apertura: 1940.09.18 **Fecha de cierre:** 1940.09.18

Lugar: Pachuca, Hidalgo **Logia:** Ramón M. Rosales

Lugar de nacimiento: -

Defunción: -
Estado civil: -
Religión: -
Localidad de residencia: Pachuca, Hidalgo
Profesión: -
Solicitud: -
Aprendiz: - **Compañero:** - **Maestro:** - **Regularización /Afiliación:** -
Síntesis del expediente: -
No. de caja: 3 **No. consecutivo:** 13
Fojas: 1 **Fotos:** -
Observaciones:

590. **Nombre:** Hoyo Asiain, Julio
Fecha de apertura: 1959.01.28 **Fecha de cierre:** 1959.02.02
Lugar: Pachuca, Hidalgo **Logia:** Ramón M. Rosales
Lugar de nacimiento: Pachuca, Hidalgo
Defunción: -
Estado civil: Casado
Religión: Cree en Dios
Localidad de residencia: Pachuca, Hidalgo
Profesión: Militar
Solicitud: -
Aprendiz: - **Compañero:** - **Maestro:** - **Regularización /Afiliación:** -
Síntesis del expediente: -
No. de caja: 3 **No. consecutivo:** 14
Fojas: 2 **Fotos:** -
Observaciones:

591. **Nombre:** Ibarra Chavarría, Jaime
Fecha de apertura: 1970.11.09 **Fecha de cierre:** 1971.08.30
Lugar: Pachuca, Hidalgo **Logia:** Ramón M. Rosales
Lugar de nacimiento: -
Defunción: -
Estado civil: -
Religión: -
Localidad de residencia: Pachuca, Hidalgo
Profesión: -
Solicitud: -
Aprendiz: * **Compañero:** * **Maestro:** - **Regularización /Afiliación:** -
Síntesis del expediente: Cuenta con los siguientes trabajos: "Elocuencia", "La enajenación del hombre", "La muerte". Se retiro con plancha de quite expedida el 30 de agosto de 1971. Dentro de su logia fue nombrado comisionado presidente de la comisión de beneficencia.

No. de caja: 3 **No. consecutivo:** 15
Fojas: 10 **Fotos:** -
Observaciones:

592. **Nombre:** Iracheta, Francisco Javier
Fecha de apertura: 1935.01.23 **Fecha de cierre:** 1935.02.02
Lugar: Pachuca, Hidalgo **Logia:** Ramón M. Rosales
Lugar de nacimiento: Ciudad de México
Defunción: -
Estado civil: Casado
Religión: -
Localidad de residencia: Pachuca, Hidalgo
Profesión: Empresario
Solicitud: -
Aprendiz: * **Compañero:** - **Maestro:** - **Regularización /Afiliación:** -
Síntesis del expediente: -
No. de caja: 3 **No. consecutivo:** 16
Fojas: 3 **Fotos:** -
Observaciones:

593. **Nombre:** J.M.H
Fecha de apertura: 1969.09.29 **Fecha de cierre:** 1969.09.29
Lugar: Pachuca, Hidalgo **Logia:** Ramón M. Rosales
Lugar de nacimiento: -
Defunción: -
Estado civil: -
Religión: -
Localidad de residencia: -
Profesión: -
Solicitud: -
Aprendiz: * **Compañero:** - **Maestro:** - **Regularización /Afiliación:** -
Síntesis del expediente: Cuenta con el siguiente trabajo: "La filosofía".
No. de caja: 3 **No. consecutivo:** 17
Fojas: 3 **Fotos:** -
Observaciones:

594. **Nombre:** Jaramillo Manilla, Daniel
Fecha de apertura: 1953.04.09 **Fecha de cierre:** 1953.04.23
Lugar: Pachuca, Hidalgo **Logia:** Ramón M. Rosales
Lugar de nacimiento: -
Defunción: -
Estado civil: -
Religión: -

Localidad de residencia: -
Profesión: -
Solicitud: -
Aprendiz: * Compañero: - Maestro: - Regularización /Afiliación: -
Síntesis del expediente: -
No. de caja: 3 No. consecutivo: 18
Fojas: 2 Fotos: -
Observaciones:

595. **Nombre:** Jiménez Guerrero, Alfonso
Fecha de apertura: 1932.04.13 **Fecha de cierre:** 1932.04.19
Lugar: Pachuca, Hidalgo **Logia:** Ramón M. Rosales
Lugar de nacimiento: Hacienda de Toco faní, Hidalgo
Defunción: -
Estado civil: Casado
Religión: Libre pensador
Localidad de residencia: Huichapán, Hidalgo
Profesión: Profesor
Solicitud: -
Aprendiz: - Compañero: - Maestro: - Regularización /Afiliación: -
Síntesis del expediente: -
No. de caja: 3 No. consecutivo: 19
Fojas: 2 Fotos: -
Observaciones:

596. **Nombre:** Jiménez Martínez, Sergio Carlos
Fecha de apertura: 1970.12.07 **Fecha de cierre:** 1971.09.20
Lugar: Pachuca, Hidalgo **Logia:** Ramón M. Rosales
Lugar de nacimiento: Pachuca, Hidalgo
Defunción: -
Estado civil: Soltero
Religión: Cree en Dios
Localidad de residencia: Pachuca, Hidalgo
Profesión: Estudiante
Solicitud: 1970.12.07
Aprendiz: * Compañero: - Maestro: - Regularización /Afiliación: -
Síntesis del expediente: Cuenta con los siguientes trabajos: "Iniciación",
"Guerra al tabaco", "Cuanto espacio vital necesita el hombre".
No. de caja: 3 No. consecutivo: 20
Fojas: 14 Fotos: -
Observaciones:

597. **Nombre:** Jiménez Nava, Juan

Fecha de apertura: 1949.07.25 **Fecha de cierre:** 1949.09.12
Lugar: Pachuca, Hidalgo **Logia:** Ramón M. Rosales
Lugar de nacimiento: Tlalpujahua, Michoacán
Defunción: -
Estado civil: Casado
Religión: Cree en Dios
Localidad de residencia: Pachuca, Hidalgo
Profesión: Empleado
Solicitud: -
Aprendiz: - **Compañero:** - **Maestro:** - **Regularización /Afiliación:** -
Síntesis del expediente: -
No. de caja: 3 **No. consecutivo:** 21
Fojas: 5 **Fotos:** -
Observaciones:

598. **Nombre:** Juárez Abraham, Eduardo
Fecha de apertura: 1944.03.31 **Fecha de cierre:** 1951.05.12
Lugar: Pachuca, Hidalgo **Logia:** Ramón M. Rosales
Lugar de nacimiento: -
Defunción: -
Estado civil: -
Religión: -
Localidad de residencia: Tepatepec, Hidalgo
Profesión: Ingeniero Topógrafo
Solicitud: -
Aprendiz: * **Compañero:** - **Maestro:** - **Regularización /Afiliación:** -
Síntesis del expediente: Procedía de la Logia Gabriel M Ezeta No.55(Toluca, Estado de México).
No. de caja: 3 **No. consecutivo:** 22
Fojas: 4 **Fotos:** -
Observaciones:

599. **Nombre:** Juárez Licon, Hector
Fecha de apertura: 1969.05.20 **Fecha de cierre:** 1969.05.20
Lugar: Pachuca, Hidalgo **Logia:** Ramón M. Rosales
Lugar de nacimiento: -
Defunción: -
Estado civil: -
Religión: -
Localidad de residencia: Pachuca, Hidalgo
Profesión: -
Solicitud: -
Aprendiz: * **Compañero:** - **Maestro:** - **Regularización /Afiliación:** -

Síntesis del expediente: -
No. de caja: 3 No. consecutivo: 23
Fojas: 1 Fotos: -
Observaciones:

600. **Nombre:** Jurado Torres, Alberto
Fecha de apertura: 1940.09.12 **Fecha de cierre:** 1940.09.12
Lugar: Pachuca, Hidalgo **Logia:** Ramón M. Rosales
Lugar de nacimiento: -
Defunción: -
Estado civil: -
Religión: -
Localidad de residencia: Pachuca, Hidalgo
Profesión: -
Solicitud: -
Aprendiz: * Compañero: - Maestro: - Regularización /Afiliación: *
Síntesis del expediente: -
No. de caja: 3 No. consecutivo: 24
Fojas: 1 Fotos: -
Observaciones:

601. **Nombre:** Lara Cabrera, Francisco
Fecha de apertura: 1961.06.01 **Fecha de cierre:** 1961.07.25
Lugar: Pachuca, Hidalgo **Logia:** Ramón M. Rosales
Lugar de nacimiento: -
Defunción: -
Estado civil: -
Religión: -
Localidad de residencia: Real del monte, Hidalgo
Profesión: -
Solicitud: -
Aprendiz: * Compañero: - Maestro: - Regularización /Afiliación: -
Síntesis del expediente: Procedía de la logia 21 de Marzo No.70(Real del Monte).
No. de caja: 3 No. consecutivo: 25
Fojas: 3 Fotos: -
Observaciones:

602. **Nombre:** Lee Chong, J.
Fecha de apertura: 1940.09.12 **Fecha de cierre:** 1940-09.12
Lugar: Pachuca, Hidalgo **Logia:** Ramón M. Rosales
Lugar de nacimiento: -
Defunción: -

Estado civil: -

Religión: -

Localidad de residencia: Pachuca, Hidalgo

Profesión: -

Solicitud: -

Aprendiz: * Compañero: - Maestro: - Regularización /Afiliación: -

Síntesis del expediente: Fue electo como venerable maestro de su logia pero al tener solo el grado de aprendiz fue retirado del cargo.

No. de caja: 3 **No. consecutivo:** 26

Fojas: 1 **Fotos:** -

Observaciones:

603. **Nombre:** Licona Ramírez, Roberto

Fecha de apertura: 1945.08.06 **Fecha de cierre:** 1972.12.11

Lugar: Pachuca, Hidalgo

Logia: Ramón M. Rosales

Lugar de nacimiento: Pachuca, Hidalgo

Defunción: -

Estado civil: Casado

Religión: Cree en Dios

Localidad de residencia: Pachuca, Hidalgo

Profesión: Minero

Solicitud: -

Aprendiz: * Compañero: * Maestro: * Regularización /Afiliación: *

Síntesis del expediente: Se inicio en la logia Mineros de Pachuca No.78. Dentro de su logia fue nombrado comisionado presidente de la comisión de beneficencia.

No. de caja: 3 **No. consecutivo:** 27

Fojas: 5 **Fotos:** -

Observaciones:

604. **Nombre:** Licona Roldán, Guillermo

Fecha de apertura: 1958.02.01 **Fecha de cierre:** 1958.02.01

Lugar: Pachuca, Hidalgo

Logia: Ramón M. Rosales

Lugar de nacimiento: Pachuca, Hidalgo

Defunción: -

Estado civil: Casado

Religión: -

Localidad de residencia: Pachuca, Hidalgo

Profesión: Obrero

Solicitud: -

Aprendiz: * Compañero: * Maestro: * Regularización /Afiliación: -

Síntesis del expediente: Dentro de su logia ocupó el cargo de venerable maestro. Fue nombrado comisionado presidente de la comisión de hacienda.

No. de caja: 3 **No. consecutivo:** 28

Fojas: 3 **Fotos:** -

Observaciones:

605. **Nombre:** Liévane, Roberto M
Fecha de apertura: 1940.10.01 **Fecha de cierre:** 1940.10.01
Lugar: Pachuca, Hidalgo **Logia:** Ramón M. Rosales
Lugar de nacimiento: Tlaxiaco, Oaxaca
Defunción: -
Estado civil: Casado
Religión: Cree en Dios
Localidad de residencia: Pachuca, Hidalgo
Profesión: Empleado
Solicitud: -
Aprendiz: - **Compañero:** - **Maestro:** - **Regularización /Afiliación:** -
Síntesis del expediente: -
No. de caja: 3 **No. consecutivo:** 29
Fojas: 1 **Fotos:** -
Observaciones:
606. **Nombre:** Limón, Juan D.
Fecha de apertura: 1947.03.10 **Fecha de cierre:** 1963.03.01
Lugar: Pachuca, Hidalgo **Logia:** Ramón M. Rosales
Lugar de nacimiento: -
Defunción: -
Estado civil: -
Religión: -
Localidad de residencia: Pachuca, Hidalgo
Profesión: -
Solicitud: -
Aprendiz: * **Compañero:** * **Maestro:** * **Regularización /Afiliación:** -
Síntesis del expediente: Ocupó dentro de su logia el cargo de tesorero. Dentro de la Gran logia fue nombrado comisionado secretario de la comisión suprema de justicia.
No. de caja: 3 **No. consecutivo:** 30
Fojas: 6 **Fotos:** -
Observaciones:
607. **Nombre:** Leonart Serra, José
Fecha de apertura: 1934.08.02 **Fecha de cierre:** 1940.10.09

Lugar: Pachuca, Hidalgo **Logia:** Ramón M. Rosales
Lugar de nacimiento: Sabadell, Barcelona, España
Defunción: -
Estado civil: Casado
Religión: -
Localidad de residencia: Pachuca, Hidalgo
Profesión: Comerciante
Solicitud: 1934.08.02
Aprendiz: * Compañero: - Maestro: - Regularización /Afiliación: *
Síntesis del expediente: Procedía de la logia Unión y Progreso No.7
(Tierra Blanca, Veracruz)
No. de caja: 3 No. consecutivo: 31
Fojas: 4 Fotos: -
Observaciones:

608. **Nombre:** Loaiza Ortega, Marco
Fecha de apertura: Sin fecha **Fecha de cierre:** Sin fecha
Lugar: Pachuca, Hidalgo **Logia:** Ramón M. Rosales
Lugar de nacimiento: Pachuca, Hidalgo
Defunción: -
Estado civil: Soltero
Religión: Cree en Dios
Localidad de residencia: Pachuca, Hidalgo
Profesión: Empleado
Solicitud: -
Aprendiz: - Compañero: - Maestro: - Regularización /Afiliación: -
Síntesis del expediente: -
No. de caja: 3 No. consecutivo: 32
Fojas: 2 Fotos: 2 fotografías tamaño ovalo Mignon blanco y negro
Observaciones:

609. **Nombre:** López Aranda, Nicolás
Fecha de apertura: 1952.06.03 **Fecha de cierre:** 1952.06.06
Lugar: Pachuca, Hidalgo **Logia:** Ramón M. Rosales
Lugar de nacimiento: Taxco, Guerrero
Defunción: -
Estado civil: Viudo
Religión: Católico
Localidad de residencia: Mexe, Hidalgo
Profesión: Médico
Solicitud: 1952.06.06
Aprendiz: - Compañero: - Maestro: - Regularización /Afiliación: -

Síntesis del expediente: -
No. de caja: 3 **No. consecutivo:** 33
Fojas: 3 **Fotos:** -
Observaciones:

610. **Nombre:** López Bautista, Rosendo
Fecha de apertura: 1947.11.01 **Fecha de cierre:** 1948.02.11
Lugar: Pachuca, Hidalgo **Logia:** Ramón M. Rosales
Lugar de nacimiento: Gutiérrez Zamora, Veracruz
Defunción: -
Estado civil: Casado
Religión: Cree en Dios
Localidad de residencia: Pachuca, Hidalgo
Profesión: Militar
Solicitud: 1947.11.01
Aprendiz: - **Compañero:** - **Maestro:** - **Regularización /Afiliación:** -
Síntesis del expediente: -
No. de caja: 3 **No. consecutivo:** 34
Fojas: 5 **Fotos:** -
Observaciones:

611. **Nombre:** López Córdoba, Silvio
Fecha de apertura: 1972.08.08 **Fecha de cierre:** 1972.08.08
Lugar: Pachuca, Hidalgo **Logia:** Ramón M. Rosales
Lugar de nacimiento: Ciudad Mante, Tamaulipas
Defunción: -
Estado civil: Casado
Religión: -
Localidad de residencia: Pachuca, Hidalgo
Profesión: Representante de Time-Life
Solicitud: -
Aprendiz: * **Compañero:** - **Maestro:** - **Regularización /Afiliación:** -
Síntesis del expediente: Procedía de la logia José María Morelos y Pavón (Ciudad de México)
No. de caja: 3 **No. consecutivo:** 35
Fojas: 1 **Fotos:** -
Observaciones:

612. **Nombre:** López Pérez, Emiliano
Fecha de apertura: 1965.05.31 **Fecha de cierre:** 1965.06.07
Lugar: Pachuca, Hidalgo **Logia:** Ramón M. Rosales
Lugar de nacimiento: Poxindeje de Morelos, Hidalgo
Defunción: -

Estado civil: Casado
Religión: Cree en Dios
Localidad de residencia: Poxindeje de Morelos, Hidalgo
Profesión: Profesor
Solicitud: 1965.05.31
Aprendiz: - Compañero: - Maestro: - Regularización /Afiliación: -
Síntesis del expediente: -
No. de caja: 3 No. consecutivo: 36
Fojas: 3 Fotos: 1 fotografías tamaño ovalo Mignon blanco y negro
Observaciones:

613. **Nombre:** López Pérez, Modesto
Fecha de apertura: 1969.06.02 **Fecha de cierre:** 1969.06.02
Lugar: Pachuca, Hidalgo **Logia:** Ramón M. Rosales
Lugar de nacimiento: Poxindeje de Morelos, Hidalgo
Defunción: -
Estado civil: Soltero
Religión: -
Localidad de residencia: Poxindeje de Morelos, Hidalgo
Profesión: Profesor
Solicitud: 1969.06.02
Aprendiz: * Compañero: - Maestro: - Regularización /Afiliación: -
Síntesis del expediente: -
No. de caja: 3 No. consecutivo: 37
Fojas: 2 Fotos: -
Observaciones:

614. **Nombre:** López Salgado, Constantino
Fecha de apertura: 1946.08.12 **Fecha de cierre:** 1946.10.02
Lugar: Pachuca, Hidalgo **Logia:** Ramón M. Rosales
Lugar de nacimiento: Almoloya de Juárez, Estado de Hidalgo
Defunción: -
Estado civil: Casado
Religión: Cree en Dios
Localidad de residencia: Pachuca, Hidalgo
Profesión: Ingeniero Agrónomo
Solicitud: 1946.08.12
Aprendiz: - Compañero: - Maestro: - Regularización /Afiliación: -
Síntesis del expediente: -
No. de caja: 3 No. consecutivo: 38
Fojas: 3 Fotos: -
Observaciones:

615. **Nombre:** López Taboada, Aurelio
Fecha de apertura: 1969.09.15 **Fecha de cierre:** 1972. 11.03
Lugar: Pachuca, Hidalgo **Logia:** Ramón M. Rosales
Lugar de nacimiento: -
Defunción: -
Estado civil: -
Religión: -
Localidad de residencia: Pachuca, Hidalgo
Profesión: -
Solicitud: -
Aprendiz: * Compañero: * Maestro: - Regularización /Afiliación: -
Síntesis del expediente: Dentro de su logia fue nombrado comisionado secretario de la comisión de justicia. En la Gran logia ocupó el cargo de Gran Maestro (1989-1995).
No. de caja: 3 **No. consecutivo:** 39
Fojas: 5 **Fotos:** -
Observaciones:
616. **Nombre:** Lugo, Miguel
Fecha de apertura: 1969.04.22 **Fecha de cierre:** 1969.04.22
Lugar: Pachuca, Hidalgo **Logia:** Ramón M. Rosales
Lugar de nacimiento: -
Defunción: -
Estado civil: -
Religión: -
Localidad de residencia: Pachuca, Hidalgo
Profesión: -
Solicitud: -
Aprendiz: * Compañero: - Maestro: - Regularización /Afiliación: -
Síntesis del expediente: Fue borrado del cuadro logial y expulsado por falta de asistencia y pago.
No. de caja: 3 **No. consecutivo:** 40
Fojas: 1 **Fotos:** -
Observaciones:
617. **Nombre:** Mahuen Havayek, Elías J.
Fecha de apertura: 1969.04.22 **Fecha de cierre:** 1969.04.22
Lugar: Pachuca, Hidalgo **Logia:** Ramón M. Rosales
Lugar de nacimiento: -
Defunción: -
Estado civil: -
Religión: -

Localidad de residencia: Pachuca, Hidalgo
Profesión: -
Solicitud: -
Aprendiz: * Compañero: - Maestro: - Regularización /Afiliación: -
Síntesis del expediente: Fue borrado del cuadro logial y expulsado por falta de asistencia y pago.
No. de caja: 3 No. consecutivo: 41
Fojas: 1 Fotos: -
Observaciones:

618. **Nombre:** Manjarrez Lozano, Ricardo Horacio Baruch
Fecha de apertura: 1971.04.16 **Fecha de cierre:** 1972.03.06
Lugar: Pachuca, Hidalgo **Logia:** Ramón M. Rosales
Lugar de nacimiento: Apan, Hidalgo
Defunción: 2023.09.26
Estado civil: Soltero
Religión: Cree en Dios
Localidad de residencia: Apan, Hidalgo
Profesión: Estudiante
Solicitud: 1971.04.16
Aprendiz: * Compañero: - Maestro: - Regularización /Afiliación: -
Síntesis del expediente: Cuenta con los siguientes trabajos: "Iniciación", "El vicio", "Reforma educativa", "Sistema socio-económico-político", "Centenario de la muerte de Benito Juárez".
No. de caja: 3 No. consecutivo: 42
Fojas: 14 Fotos: 1 fotografías tamaño ovalo Mignon blanco y negro
Observaciones:

619. **Nombre:** Márquez Ramírez, Ángel
Fecha de apertura: 1972.10.03 **Fecha de cierre:** 1972.10.03
Lugar: Pachuca, Hidalgo **Logia:** Ramón M. Rosales
Lugar de nacimiento: -
Defunción: -
Estado civil: -
Religión: -
Localidad de residencia: -
Profesión: -
Solicitud: -
Aprendiz: * Compañero: - Maestro: - Regularización /Afiliación: -
Síntesis del expediente: -
No. de caja: 3 No. consecutivo: 43
Fojas: 1 Fotos: -

Observaciones:

620. **Nombre:** Márquez Ramírez, Guillermo
Fecha de apertura: 1972.04.04 **Fecha de cierre:** 1972.10.03
Lugar: Pachuca, Hidalgo **Logia:** Ramón M. Rosales
Lugar de nacimiento: Pachuca, Hidalgo
Defunción: -
Estado civil: Casado
Religión: -
Localidad de residencia: Pachuca, Hidalgo
Profesión: -
Solicitud: 1972.04.04
Aprendiz: * Compañero: * Maestro: - Regularización /Afiliación: *
Síntesis del expediente: Dentro de su logia fue nombrado comisionado secretario de relaciones.
No. de caja: 3 **No. consecutivo:** 44
Fojas: 5 **Fotos:** -
Observaciones:
621. **Nombre:** Martín del Campo, Jesús
Fecha de apertura: 1945.03.06 **Fecha de cierre:** 1945.04.28
Lugar: Pachuca, Hidalgo **Logia:** Ramón M. Rosales
Lugar de nacimiento: Nadadores, Coahuila
Defunción: -
Estado civil: Casado
Religión: -
Localidad de residencia: Pachuca, Hidalgo
Profesión: Ferrocarrilero
Solicitud: -
Aprendiz: * Compañero: * Maestro: - Regularización /Afiliación: *
Síntesis del expediente: -
No. de caja: 3 **No. consecutivo:** 45
Fojas: 6 **Fotos:** -
Observaciones:
622. **Nombre:** Martínez Bracho, Arturo
Fecha de apertura: 1949.04.16 **Fecha de cierre:** 1959.06.21
Lugar: Pachuca, Hidalgo **Logia:** Ramón M. Rosales
Lugar de nacimiento: Real del Monte, Hidalgo
Defunción: -
Estado civil: Casado
Religión: -
Localidad de residencia: Actopan, Hidalgo

Profesión: Contador
Solicitud: -
Aprendiz: * Compañero: - Maestro: - Regularización /Afiliación: *
Síntesis del expediente: -
No. de caja: 3 **No. consecutivo:** 46
Fojas: 6 **Fotos:** -
Observaciones:

623. **Nombre:** Martínez Fraga, José María
Fecha de apertura: 1961.1 **Fecha de cierre:** 1961.1
Lugar: Pachuca, Hidalgo **Logia:** Ramón M. Rosales
Lugar de nacimiento: -
Defunción: -
Estado civil: -
Religión: -
Localidad de residencia: Pachuca, Hidalgo
Profesión: -
Solicitud: -
Aprendiz: * Compañero: - Maestro: - Regularización /Afiliación: -
Síntesis del expediente: -
No. de caja: 3 **No. consecutivo:** 47
Fojas: 2 **Fotos:** -
Observaciones:

624. **Nombre:** Menassé Gastón, Moisés
Fecha de apertura: 1937.10.15 **Fecha de cierre:** 1937.10.15
Lugar: Pachuca, Hidalgo **Logia:** Ramón M. Rosales
Lugar de nacimiento: Salónica, Grecia
Defunción: -
Estado civil: -
Religión: Cree en Dios
Localidad de residencia: Pachuca, Hidalgo
Profesión: Comerciante
Solicitud: -
Aprendiz: * Compañero: * Maestro: * Regularización /Afiliación: -
Síntesis del expediente: -
No. de caja: 3 **No. consecutivo:** 48
Fojas: 2 **Fotos:** -
Observaciones:

625. **Nombre:** Menidez, Gonzalo
Fecha de apertura: 1935.04.24 **Fecha de cierre:** 1935.05.02
Lugar: Pachuca, Hidalgo **Logia:** Ramón M. Rosales

Lugar de nacimiento: Villa Tempoal, Veracruz
Defunción: -
Estado civil: Viudo
Religión: Cree en Dios
Localidad de residencia: Pachuca, Hidalgo
Profesión: Profesor
Solicitud: -
Aprendiz: - **Compañero:** - **Maestro:** - **Regularización /Afiliación:** -
Síntesis del expediente: -
No. de caja: 3 **No. consecutivo:** 49
Fojas: 3 **Fotos:** -
Observaciones:

626. **Nombre:** Michel, René
Fecha de apertura: 1972.10.03 **Fecha de cierre:** 1972.12.18
Lugar: Pachuca, Hidalgo **Logia:** Ramón M. Rosales
Lugar de nacimiento: -
Defunción: -
Estado civil: -
Religión: -
Localidad de residencia: Pachuca, Hidalgo
Profesión: Ingeniero
Solicitud: -
Aprendiz: * **Compañero:** - **Maestro:** - **Regularización /Afiliación:** -
Síntesis del expediente: -
No. de caja: 3 **No. consecutivo:** 50
Fojas: 2 **Fotos:** -
Observaciones:

627. **Nombre:** Molina Ortíz, Jesús Germán
Fecha de apertura: 1978.09.18 **Fecha de cierre:** 1978.09.18
Lugar: Pachuca, Hidalgo **Logia:** Ramón M. Rosales
Lugar de nacimiento: Pachuca, Hidalgo
Defunción: -
Estado civil: Casado
Religión: -
Localidad de residencia: Pachuca, Hidalgo
Profesión: Contador
Solicitud: -
Aprendiz: - **Compañero:** - **Maestro:** - **Regularización /Afiliación:** -
Síntesis del expediente: -
No. de caja: 3 **No. consecutivo:** 51
Fojas: 4 **Fotos:** -

Observaciones:

628. **Nombre:** Monroy Cabrera, Felipe
Fecha de apertura: 1944.05.23 **Fecha de cierre:** 1945.06.11
Lugar: Pachuca, Hidalgo **Logia:** Ramón M. Rosales
Lugar de nacimiento: Real del Monte, Hidalgo
Defunción: -
Estado civil: Casado
Religión: Cree en Dios
Localidad de residencia: Pachuca, Hidalgo
Profesión: Carpintero
Solicitud: 1944.05.23
Aprendiz: * **Compañero:** - **Maestro:** - **Regularización /Afiliación:** -
Síntesis del expediente: Fue borrado del cuadro logial y expulsado por falta de asistencia y pago.
No. de caja: 3 **No. consecutivo:** 52
Fojas: 6 **Fotos:** -
Observaciones:
629. **Nombre:** Mora Pimentel, Gabriel
Fecha de apertura: 1963.05.04 **Fecha de cierre:** 1963.06.03
Lugar: Pachuca, Hidalgo **Logia:** Ramón M. Rosales
Lugar de nacimiento: Acatlán, Hidalgo
Defunción: -
Estado civil: Soltero
Religión: Cree en Dios
Localidad de residencia: Cuauteppec, Hidalgo
Profesión: Profesor
Solicitud: 1963.05.04
Aprendiz: - **Compañero:** - **Maestro:** - **Regularización /Afiliación:** -
Síntesis del expediente: -
No. de caja: 3 **No. consecutivo:** 53
Fojas: 5 **Fotos:** -
Observaciones:
630. **Nombre:** Morales Hernández, Gaudencio
Fecha de apertura: 1937.09.22 **Fecha de cierre:** 1937.09.22
Lugar: Pachuca, Hidalgo **Logia:** Ramón M. Rosales
Lugar de nacimiento: Xochicoatlán, Hidalgo
Defunción: -
Estado civil: Casado
Religión: Cree en Dios
Localidad de residencia: Pachuca, Hidalgo

Profesión: Abogado
Solicitud: -
Aprendiz: - **Compañero:** - **Maestro:** - **Regularización /Afiliación:** -
Síntesis del expediente: -
No. de caja: 3 **No. consecutivo:** 54
Fojas: 2 **Fotos:** -
Observaciones:

631. **Nombre:** Morales Hernández, Regino
Fecha de apertura: 1933.05.03 **Fecha de cierre:** 1947.04.21
Lugar: Pachuca, Hidalgo **Logia:** Ramón M. Rosales
Lugar de nacimiento: Comitán, Chiapas
Defunción: -
Estado civil: Soltero
Religión: Católico
Localidad de residencia: Pachuca, Hidalgo
Profesión: Mecánico automovilista.
Solicitud: -
Aprendiz: * **Compañero:** * **Maestro:** - **Regularización /Afiliación:** *
Síntesis del expediente: Cuenta con los siguientes trabajos: "Algo sobre el simbolismo". Ocupó dentro de su logia el cargo de secretario. Fue nombrado comisionado miembro de la comisión de instrucción, presidente de la comisión de honor y justicia.
No. de caja: 3 **No. consecutivo:** 55
Fojas: 18 **Fotos:** -
Observaciones:
632. **Nombre:** Moreno Rosete, Ricardo
Fecha de apertura: 1940.08.28 **Fecha de cierre:** 1948.01.20
Lugar: Pachuca, Hidalgo **Logia:** Ramón M. Rosales
Lugar de nacimiento: -
Defunción: -
Estado civil: -
Religión: -
Localidad de residencia: Pachuca, Hidalgo
Profesión: -
Solicitud: -
Aprendiz: * **Compañero:** * **Maestro:** * **Regularización /Afiliación:** -
Síntesis del expediente: Dentro de la Gran logia ocupó el cargo de Gran maestro de ceremonias. Fue nombrado presidente de la Gra comisión de instrucción.
No. de caja: 3 **No. consecutivo:** 56
Fojas: 4 **Fotos:** -

Observaciones:

633. **Nombre:** Muñoz Tinoco, Luis
Fecha de apertura: 1947.07.31 **Fecha de cierre:** 1951.10.22
Lugar: Pachuca, Hidalgo **Logia:** Ramón M. Rosales
Lugar de nacimiento: Ciudad de México
Defunción: -
Estado civil: Casado
Religión: Cree en Dios
Localidad de residencia: Pachuca, Hidalgo
Profesión: Mecánico
Solicitud: 1947.07.31
Aprendiz: * Compañero: - Maestro: - Regularización /Afiliación: *
Síntesis del expediente: Procedía de la logia de Yanga No.15(Veracruz).
No. de caja: 3 **No. consecutivo:** 57
Fojas: 6 **Fotos:** -
Observaciones:
634. **Nombre:** Murillo Paniagua, Rafael
Fecha de apertura: 1971.03.22 **Fecha de cierre:** 1972.04.17
Lugar: Pachuca, Hidalgo **Logia:** Ramón M. Rosales
Lugar de nacimiento: Ciudad de México
Defunción: -
Estado civil: Casado
Religión: Cree en Dios
Localidad de residencia: Pachuca, Hidalgo
Profesión: Ministro evangelico
Solicitud: 1971.03.23
Aprendiz: * Compañero: - Maestro: - Regularización /Afiliación: -
Síntesis del expediente: Cuenta con los siguientes trabajos: "Grado de Aprendiz Masón". Se retiro con plancha de retiro expedida el 17 de abril de 1972.
No. de caja: 3 **No. consecutivo:** 58
Fojas: 9 **Fotos:** -
Observaciones:
635. **Nombre:** Obregón González, Manuel Tomás
Fecha de apertura: 1954.09.06 **Fecha de cierre:** 1965.06.05
Lugar: Pachuca, Hidalgo **Logia:** Ramón M. Rosales
Lugar de nacimiento: Navojoa, Sonora
Defunción: -
Estado civil: Casado

Religión: -
Localidad de residencia: Pachuca, Hidalgo
Profesión: Comerciante
Solicitud: -
Aprendiz: * Compañero: * Maestro: * Regularización /Afiliación: *
Síntesis del expediente: -
No. de caja: 4 No. consecutivo: 1
Fojas: 6 Fotos: -
Observaciones:

636. **Nombre:** Olguín Vargas, Carlos Alfredo
Fecha de apertura: 1965.11.04 **Fecha de cierre:** 1966.01.17
Lugar: Pachuca, Hidalgo **Logia:** Ramón M. Rosales
Lugar de nacimiento: Veracruz, Veracruz
Defunción: -
Estado civil: Soltero
Religión: Libre pensador
Localidad de residencia: Pachuca, Hidalgo
Profesión: Mecánico Dental
Solicitud: -
Aprendiz: * Compañero: - Maestro: - Regularización /Afiliación: -
Síntesis del expediente: -
No. de caja: 4 No. consecutivo: 2
Fojas: 4 Fotos: -
Observaciones:

637. **Nombre:** Olivares R., Alberto
Fecha de apertura: 1934.02.28 **Fecha de cierre:** 1934.02.28
Lugar: Pachuca, Hidalgo **Logia:** Ramón M. Rosales
Lugar de nacimiento: Ciudad de México
Defunción: -
Estado civil: Soltero
Religión: Cree en Dios
Localidad de residencia: Pachuca, Hidalgo
Profesión: Agente de ventas
Solicitud: -
Aprendiz: - Compañero: - Maestro: - Regularización /Afiliación: -
Síntesis del expediente: -
No. de caja: 4 No. consecutivo: 3
Fojas: 1 Fotos: -
Observaciones:

638. **Nombre:** Olivera, Manuel

Fecha de apertura: 1931.09.29 **Fecha de cierre:** 1931.09.29
Lugar: Pachuca, Hidalgo **Logia:** Ramón M. Rosales
Lugar de nacimiento: -
Defunción: -
Estado civil: -
Religión: -
Localidad de residencia: Pachuca, Hidalgo
Profesión: -
Solicitud: -
Aprendiz: * Compañero: - Maestro: - Regularización /Afiliación: -
Síntesis del expediente: Fue Garante de Paz y Amistad de la logia Unión masónica No.49(Pachuca, Hidalgo)
No. de caja: 4 **No. consecutivo:** 4
Fojas: 1 **Fotos:** -
Observaciones:

639. **Nombre:** Olmos González, Héctor
Fecha de apertura: 1959.05.27 **Fecha de cierre:** 1959.05.27
Lugar: Pachuca, Hidalgo **Logia:** Ramón M. Rosales
Lugar de nacimiento: -
Defunción: -
Estado civil: -
Religión: -
Localidad de residencia: Pachuca, Hidalgo
Profesión: -
Solicitud: -
Aprendiz: * Compañero: - Maestro: - Regularización /Afiliación: *
Síntesis del expediente: -
No. de caja: 4 **No. consecutivo:** 5
Fojas: 1 **Fotos:** -
Observaciones:

640. **Nombre:** Olmos Mora, Miguel
Fecha de apertura: 1949.11.08 **Fecha de cierre:** 1951.07.06
Lugar: Pachuca, Hidalgo **Logia:** Ramón M. Rosales
Lugar de nacimiento: -
Defunción: -
Estado civil: -
Religión: -
Localidad de residencia: Pachuca, Hidalgo
Profesión: -
Solicitud: -
Aprendiz: * Compañero: * Maestro: - Regularización /Afiliación: *

Síntesis del expediente: -
No. de caja: 4 **No. consecutivo:** 6
Fojas: 4 **Fotos:** -
Observaciones:

641. **Nombre:** Ortega Acuña, Ángel
Fecha de apertura: 1934.05.09 **Fecha de cierre:** 1934.05.17
Lugar: Pachuca, Hidalgo **Logia:** Ramón M. Rosales
Lugar de nacimiento: Ciudad de México
Defunción: -
Estado civil: Soltero
Religión: Cree en Dios
Localidad de residencia: Pachuca, Hidalgo
Profesión: Comerciante
Solicitud: -
Aprendiz: - **Compañero:** - **Maestro:** - **Regularización /Afiliación:** -
Síntesis del expediente: -
No. de caja: 4 **No. consecutivo:** 7
Fojas: 4 **Fotos:** -
Observaciones:

642. **Nombre:** Ortega Flores, Eduardo
Fecha de apertura: 1977.10.06 **Fecha de cierre:** 1977.10.06
Lugar: Pachuca, Hidalgo **Logia:** Ramón M. Rosales
Lugar de nacimiento: Pachuca, Hidalgo
Defunción: -
Estado civil: Casado
Religión: Cree en Dios
Localidad de residencia: Pachuca, Hidalgo
Profesión: Empleado
Solicitud: 1977.10.06
Aprendiz: - **Compañero:** - **Maestro:** - **Regularización /Afiliación:** -
Síntesis del expediente: -
No. de caja: 4 **No. consecutivo:** 8
Fojas: 2 **Fotos:** 2 fotografías de 2.5x3cm blanco y negro
Observaciones:

643. **Nombre:** Ortega Rivera, Julio
Fecha de apertura: 1959.06.21 **Fecha de cierre:** 1959.04.29
Lugar: Pachuca, Hidalgo **Logia:** Ramón M. Rosales
Lugar de nacimiento: -
Defunción: -
Estado civil: -

Religión: -
Localidad de residencia: Pachuca, Hidalgo
Profesión: -
Solicitud: -
Aprendiz: * Compañero: - Maestro: - Regularización /Afiliación: -
Síntesis del expediente: -
No. de caja: 4 No. consecutivo: 9
Fojas: 2 Fotos: -
Observaciones:

644. **Nombre:** Ortiz Ramírez, Ramón
Fecha de apertura: 1936.04.11 **Fecha de cierre:** 1943.07.17
Lugar: Pachuca, Hidalgo **Logia:** Ramón M. Rosales
Lugar de nacimiento: -
Defunción: -
Estado civil: Casado
Religión: -
Localidad de residencia: Tulancingo, Hidalgo
Profesión: Profesor
Solicitud: -
Aprendiz: * Compañero: - Maestro: - Regularización /Afiliación: -
Síntesis del expediente: Procede de la logia Obreros Hidalgoenses(Pachuca, Hidalgo).
No. de caja: 4 No. consecutivo: 10
Fojas: 3 Fotos: -
Observaciones:

645. **Nombre:** Ortuño Hernández, José
Fecha de apertura: 1963.03.19 **Fecha de cierre:** 1963.06.03
Lugar: Pachuca, Hidalgo **Logia:** Ramón M. Rosales
Lugar de nacimiento: Tulancingo, Hidalgo
Defunción: -
Estado civil: Casado
Religión: Cree en Dios
Localidad de residencia: Tulancingo, Hidalgo
Profesión: Tapicero
Solicitud: 1963.03.19
Aprendiz: - Compañero: - Maestro: - Regularización /Afiliación: -
Síntesis del expediente: En su primera solicitud de iniciación no fue admitido por no cumplir con la edad de 21 establecida para ser aceptado.
No. de caja: 4 No. consecutivo: 11
Fojas: 5 Fotos: 2 fotografías tamaño ovalo Mignon blanco y negro

Observaciones:

646. **Nombre:** Parra Escoba, Raúl
Fecha de apertura: 1969.02.20 **Fecha de cierre:** 1969.02.20
Lugar: Pachuca, Hidalgo **Logia:** Ramón M. Rosales
Lugar de nacimiento: -
Defunción: -
Estado civil: -
Religión: -
Localidad de residencia: Pachuca, Hidalgo
Profesión: -
Solicitud: -
Aprendiz: * Compañero: - Maestro: - Regularización /Afiliación: -
Síntesis del expediente: Fue borrado de cuadro logial y expulsado por haber infringido las leyes de la constitución de la Gran Logia del Estado de Hidalgo.
No. de caja: 4 **No. consecutivo:** 12
Fojas: 2 **Fotos:** -
Observaciones:
647. **Nombre:** Pérez Ángeles, Guillermo
Fecha de apertura: 1969.11.17 **Fecha de cierre:** 1972.11.03
Lugar: Pachuca, Hidalgo **Logia:** Ramón M. Rosales
Lugar de nacimiento: Actopan, Hidalgo
Defunción: -
Estado civil: Casado
Religión: -
Localidad de residencia: Actopan, Hidalgo
Profesión: Profesor
Solicitud: -
Aprendiz: * Compañero: * Maestro: * Regularización /Afiliación: *
Síntesis del expediente: Ocupó dentro de su logia el cargo de orador. Fue nombrado comisionado secretario de la comisión de beneficencia. Cuenta con los siguientes trabajos: "Del genesis al apocalipsis", "Máquina del tiempo".
No. de caja: 4 **No. consecutivo:** 13
Fojas: 12 **Fotos:** -
Observaciones:
648. **Nombre:** Pérez de la Vega, Héctor
Fecha de apertura: 1957.08.28 **Fecha de cierre:** 1957.08.28
Lugar: Pachuca, Hidalgo **Logia:** Ramón M. Rosales
Lugar de nacimiento: Ameca, Jalisco

Observaciones:

651. **Nombre:** Quiroz Sánchez, Jorge
Fecha de apertura: 1939.06.22 **Fecha de cierre:** 1963.03.18
Lugar: Pachuca, Hidalgo **Logia:** Ramón M. Rosales
Lugar de nacimiento: Pachuca, Hidalgo
Defunción: -
Estado civil: Casado
Religión: -
Localidad de residencia: Pachuca, Hidalgo
Profesión: Abogado
Solicitud: -
Aprendiz: * Compañero: * Maestro: * Regularización /Afiliación: *
Síntesis del expediente: En la Gran Logia ocupó los cargos de primer gran experto, primer gran vigilante, Diputado gran maestro, Gran maestro(1959-1961). Fue nombrado comisionado presidente de la comisión de justicia.
No. de caja: 4 **No. consecutivo:** 17
Fojas: 13 **Fotos:** -
Observaciones:
652. **Nombre:** Quiroz Savedra, Salvador
Fecha de apertura: 1958.07.04 **Fecha de cierre:** 1978.07.17
Lugar: Pachuca, Hidalgo **Logia:** Ramón M. Rosales
Lugar de nacimiento: San Pedro de las Colonias, Coahuila
Defunción: -
Estado civil: Casado
Religión: Cree en Dios
Localidad de residencia: Pachuca, Hidalgo
Profesión: Empleado
Solicitud: -
Aprendiz: * Compañero: * Maestro: * Regularización /Afiliación: -
Síntesis del expediente: Cuenta con el siguiente trabajo: "Viajes del aprendiz".
No. de caja: 4 **No. consecutivo:** 18
Fojas: 5 **Fotos:** -
Observaciones:
653. **Nombre:** Quiroz Torres, José Antonio
Fecha de apertura: 1971.03.11 **Fecha de cierre:** 1971.04.10
Lugar: Pachuca, Hidalgo **Logia:** Ramón M. Rosales
Lugar de nacimiento: Pachuca, Hidalgo
Defunción: -

Estado civil: Soltero
Religión: Cree en Dios
Localidad de residencia: Pachuca, Hidalgo
Profesión: Ingeniero
Solicitud: 1971.03.11
Aprendiz: * Compañero: - Maestro: - Regularización /Afiliación: -
Síntesis del expediente: -
No. de caja: 4 No. consecutivo: 19
Fojas: 6 Fotos: 1 fotografías tamaño ovalo Mignon blanco y negro
Observaciones:

654. **Nombre:** Ramírez Ángeles, Genaro
Fecha de apertura: 1957.03.03 **Fecha de cierre:** 1957.05.03
Lugar: Pachuca, Hidalgo **Logia:** Ramón M. Rosales
Lugar de nacimiento: Tecajete, Hidalgo
Defunción: -
Estado civil: Casado
Religión: Cree en Dios
Localidad de residencia: Tecajete, Hidalgo
Profesión: Profesor
Solicitud: -
Aprendiz: - Compañero: - Maestro: - Regularización /Afiliación: -
Síntesis del expediente: -
No. de caja: 4 No. consecutivo: 20
Fojas: 2 Fotos: -
Observaciones:

655. **Nombre:** Regnier Fernández, Francisco W.
Fecha de apertura: 1935.02.06 **Fecha de cierre:** 1935.02.07
Lugar: Pachuca, Hidalgo **Logia:** Ramón M. Rosales
Lugar de nacimiento: Tulancingo, Hidalgo
Defunción: -
Estado civil: Casado
Religión: Cree en Dios
Localidad de residencia: Pachuca, Hidalgo
Profesión: Empleado
Solicitud: -
Aprendiz: - Compañero: - Maestro: - Regularización /Afiliación: -
Síntesis del expediente: -
No. de caja: 4 No. consecutivo: 21
Fojas: 4 Fotos: -
Observaciones:

656. **Nombre:** Ríos Gamiz, Ricardo de los
Fecha de apertura: 1976.03.29 **Fecha de cierre:** 1976.03.29
Lugar: Pachuca, Hidalgo **Logia:** Ramón M. Rosales
Lugar de nacimiento: Durango, Durango
Defunción: -
Estado civil: Casado
Religión: -
Localidad de residencia: Pachuca, Hidalgo
Profesión: Ingeniero Mécanico
Solicitud: 1976.03.29
Aprendiz: - **Compañero:** - **Maestro:** - **Regularización /Afiliación:** -
Síntesis del expediente: -
No. de caja: 4 **No. consecutivo:** 22
Fojas: 2 **Fotos:** -
Observaciones:
657. **Nombre:** Rivera Mendoza, José
Fecha de apertura: 1931.11.19 **Fecha de cierre:** 1945.11.18
Lugar: Pachuca, Hidalgo **Logia:** Ramón M. Rosales
Lugar de nacimiento: Pachuca, Hidalgo
Defunción: -
Estado civil: Soltero
Religión: Cree en Dios
Localidad de residencia: Pachuca, Hidalgo
Profesión: Empleado
Solicitud: -
Aprendiz: * **Compañero:** * **Maestro:** - **Regularización /Afiliación:** -
Síntesis del expediente: -
No. de caja: 4 **No. consecutivo:** 23
Fojas: 6 **Fotos:** -
Observaciones:
658. **Nombre:** Roa Juarico, Julio
Fecha de apertura: 1937.11.24 **Fecha de cierre:** 1957.11.24
Lugar: Pachuca, Hidalgo **Logia:** Ramón M. Rosales
Lugar de nacimiento: -
Defunción: -
Estado civil: -
Religión: -
Localidad de residencia: -
Profesión: -
Solicitud: -

Aprendiz: - Compañero: - Maestro: - Regularización /Afiliación: -
Síntesis del expediente: -
No. de caja: 4 No. consecutivo: 24
Fojas: 2 Fotos: -
Observaciones:

659. **Nombre:** Rodríguez Carbajal, Jesús
Fecha de apertura: 1951.04.11 **Fecha de cierre:** 1951.04.20
Lugar: Pachuca, Hidalgo **Logia:** Ramón M. Rosales
Lugar de nacimiento: -
Defunción: -
Estado civil: -
Religión: -
Localidad de residencia: Pachuca, Hidalgo
Profesión: -
Solicitud: -
Aprendiz: * Compañero: - Maestro: - Regularización /Afiliación: -
Síntesis del expediente: -
No. de caja: 4 No. consecutivo: 25
Fojas: 2 Fotos: -
Observaciones:

660. **Nombre:** Rodríguez Miramontes, Jesús
Fecha de apertura: 1951.03.08 **Fecha de cierre:** 1951.04.24
Lugar: Pachuca, Hidalgo **Logia:** Ramón M. Rosales
Lugar de nacimiento: -
Defunción: -
Estado civil: -
Religión: -
Localidad de residencia: Pachuca, Hidalgo
Profesión: -
Solicitud: -
Aprendiz: * Compañero: * Maestro: - Regularización /Afiliación: -
Síntesis del expediente: -
No. de caja: 4 No. consecutivo: 26
Fojas: 3 Fotos: -
Observaciones:

661. **Nombre:** Rodríguez Monroy, Enedino
Fecha de apertura: 1945.02.12 **Fecha de cierre:** 1945.02.12
Lugar: Pachuca, Hidalgo **Logia:** Ramón M. Rosales
Lugar de nacimiento: -
Defunción: -

Estado civil: -
Religión: -
Localidad de residencia: Pachuca, Hidalgo
Profesión: -
Solicitud: -
Aprendiz: - **Compañero:** - **Maestro:** - **Regularización /Afiliación:** -
Síntesis del expediente: -
No. de caja: 4 **No. consecutivo:** 32
Fojas: 3 **Fotos:** -
Observaciones:

667. **Nombre:** Salazar López, Silverio
Fecha de apertura: 1958.09.17 **Fecha de cierre:** 1958.09.17
Lugar: Pachuca, Hidalgo **Logia:** Ramón M. Rosales
Lugar de nacimiento: Los Sabinos, Allende, Nuevo León
Defunción: -
Estado civil: Soltero
Religión: Cree en Dios
Localidad de residencia: Huaquilpa, Hidalgo
Profesión: Profesor
Solicitud: -
Aprendiz: - **Compañero:** - **Maestro:** - **Regularización /Afiliación:** -
Síntesis del expediente: -
No. de caja: 4 **No. consecutivo:** 33
Fojas: 1 **Fotos:** -
Observaciones:

668. **Nombre:** Salinas Herrera, Ricardo
Fecha de apertura: 1966.02.11 **Fecha de cierre:** 1969.05.05
Lugar: Pachuca, Hidalgo **Logia:** Ramón M. Rosales
Lugar de nacimiento: Ciudad de México
Defunción: -
Estado civil: Casado
Religión: Cree en Dios
Localidad de residencia: Pachuca, Hidalgo
Profesión: Autotransportista.
Solicitud: 1966.02.11
Aprendiz: * **Compañero:** * **Maestro:** * **Regularización /Afiliación:** -
Síntesis del expediente: Fue Garante de Paz de la logia Ignacio Zaragoza No.1(Torreón, Coahuila). Cuenta con diploma de Garante de Paz y Amistad. Cuenta con el siguiente trabajo: "Un verdadero masón".
No. de caja: 4 **No. consecutivo:** 34

Fojas: 5 **Fotos:** 1 fotografías tamaño ovalo Mignon blanco y negro

Observaciones:

669. **Nombre:** Salinas, Horacio
Fecha de apertura: 1957.03.13 **Fecha de cierre:** 1958.02.01
Lugar: Pachuca, Hidalgo **Logia:** Ramón M. Rosales
Lugar de nacimiento: -
Defunción: -
Estado civil: -
Religión: -
Localidad de residencia: Pachuca, Hidalgo
Profesión: -
Solicitud: -
Aprendiz: * **Compañero:** - **Maestro:** - **Regularización /Afiliación:** *
Síntesis del expediente: Ocupó dentro de su logia el cargo de segundo vigilante. Se retiro con plancha de quite.
No. de caja: 4 **No. consecutivo:** 35
Fojas: 2 **Fotos:** -
Observaciones:
670. **Nombre:** Samperio Juárez, Juan A. Facundo
Fecha de apertura: 1969.07.08 **Fecha de cierre:** 1972.11.03
Lugar: Pachuca, Hidalgo **Logia:** Ramón M. Rosales
Lugar de nacimiento: -
Defunción: -
Estado civil: -
Religión: -
Localidad de residencia: Pachuca, Hidalgo
Profesión: -
Solicitud: -
Aprendiz: * **Compañero:** * **Maestro:** - **Regularización /Afiliación:** -
Síntesis del expediente: -
No. de caja: 4 **No. consecutivo:** 36
Fojas: 3 **Fotos:** -
Observaciones:
671. **Nombre:** Samperio Romero, Octavio
Fecha de apertura: 1958.09.17 **Fecha de cierre:** 1958.09.17
Lugar: Pachuca, Hidalgo **Logia:** Ramón M. Rosales
Lugar de nacimiento: Pachuca, Hidalgo
Defunción: -
Estado civil: Casado

Religión: Cree en Dios
Localidad de residencia: Pachuca, Hidalgo
Profesión: Empleado
Solicitud: -
Aprendiz: - **Compañero:** - **Maestro:** - **Regularización /Afiliación:** -
Síntesis del expediente: -
No. de caja: 4 **No. consecutivo:** 37
Fojas: 1 **Fotos:** -
Observaciones:

672. **Nombre:** Sánchez Castillo, Baldomero
Fecha de apertura: 1957.11.28 **Fecha de cierre:** 1958.01.23
Lugar: Pachuca, Hidalgo **Logia:** Ramón M. Rosales
Lugar de nacimiento: Huasca de Ocampo, Hidalgo
Defunción: -
Estado civil: Casado
Religión: -
Localidad de residencia: Huasca de Ocampo, Hidalgo
Profesión: Empleado
Solicitud: -
Aprendiz: * **Compañero:** - **Maestro:** - **Regularización /Afiliación:** -
Síntesis del expediente: -
No. de caja: 4 **No. consecutivo:** 38
Fojas: 3 **Fotos:** -
Observaciones:

673. **Nombre:** Sánchez Jiménez Raymundo
Fecha de apertura: 1961.1 **Fecha de cierre:** 1961.1
Lugar: Pachuca, Hidalgo **Logia:** Ramón M. Rosales
Lugar de nacimiento: -
Defunción: -
Estado civil: -
Religión: -
Localidad de residencia: Pachuca, Hidalgo
Profesión: -
Solicitud: -
Aprendiz: * **Compañero:** - **Maestro:** - **Regularización /Afiliación:** -
Síntesis del expediente: Cuenta con los siguientes trabajos: "Columna "B" su significado e interpretación", "El pensamiento".
No. de caja: 4 **No. consecutivo:** 39
Fojas: 10 **Fotos:** -
Observaciones:

674. **Nombre:** Sánchez, Carlos
Fecha de apertura: 1943.06.28 **Fecha de cierre:** 1943.07.17
Lugar: Pachuca, Hidalgo **Logia:** Ramón M. Rosales
Lugar de nacimiento: -
Defunción: -
Estado civil: Casado
Religión: -
Localidad de residencia: Tulancingo, Hidalgo
Profesión: Ministro evangelico
Solicitud: -
Aprendiz: * Compañero: * Maestro: * Regularización /Afiliación: -
Síntesis del expediente: Ocupó dentro de su logia el cargo de secretario.
No. de caja: 4 **No. consecutivo:** 40
Fojas: 3 **Fotos:** -
Observaciones:
675. **Nombre:** Sánchez Elías, Valerio
Fecha de apertura: 1959.01.28 **Fecha de cierre:** 1959.02.02
Lugar: Pachuca, Hidalgo **Logia:** Ramón M. Rosales
Lugar de nacimiento: Allende, Coahuila
Defunción: -
Estado civil: Soltero
Religión: Cree en Dios
Localidad de residencia: Pachuca, Hidalgo
Profesión: Ministro evangelico
Solicitud: -
Aprendiz: - Compañero: - Maestro: - Regularización /Afiliación: -
Síntesis del expediente: -
No. de caja: 4 **No. consecutivo:** 41
Fojas: 3 **Fotos:** -
Observaciones:
676. **Nombre:** Santillán Sandoval, Ernesto
Fecha de apertura: 1978.04.25 **Fecha de cierre:** 1978.09.18
Lugar: Pachuca, Hidalgo **Logia:** Ramón M. Rosales
Lugar de nacimiento: Pachuca, Hidalgo
Defunción: -
Estado civil: Viudo
Religión: -
Localidad de residencia: Pachuca, Hidalgo
Profesión: Empleado
Solicitud: 1978.07.17
Aprendiz: * Compañero: * Maestro: * Regularización /Afiliación: *

Síntesis del expediente: Procedía de la logia Fenix No.47(Tehuacán, Puebla). Cuenta con el siguiente trabajo: "Simbolismo esotérico y símbolos astrales".

No. de caja: 4 **No. consecutivo:** 42

Fojas: 5 **Fotos:** 2 fotografías tamaño ovalo Mignon blanco y negro

Observaciones:

677. **Nombre:** Sepúlveda y Sepúlveda José María
Fecha de apertura: 1958.10.15 **Fecha de cierre:** 1965.06.05
Lugar: Pachuca, Hidalgo **Logia:** Ramón M. Rosales
Lugar de nacimiento: Celaya, Guanajuato
Defunción: -
Estado civil: Casado
Religión: Cree en Dios
Localidad de residencia: Pachuca, Hidalgo
Profesión: Abogado
Solicitud: -
Aprendiz: * **Compañero:** * **Maestro:** * **Regularización /Afiliación:** -
Síntesis del expediente: Ocupó dentro de su logia el cargo de venerable maestro. En la Gran logia fue nombrado comisionado miembro de la Gran comisión suprema de justicia.
No. de caja: 4 **No. consecutivo:** 43
Fojas: 3 **Fotos:** -
Observaciones:

678. **Nombre:** Siller Flores, Jesús
Fecha de apertura: 1951.03.16 **Fecha de cierre:** 1951.05.07
Lugar: Pachuca, Hidalgo **Logia:** Ramón M. Rosales
Lugar de nacimiento: -
Defunción: -
Estado civil: -
Religión: -
Localidad de residencia: Huayacocotla, Veracruz
Profesión: Profesor
Solicitud: -
Aprendiz: * **Compañero:** - **Maestro:** - **Regularización /Afiliación:** *
Síntesis del expediente: Procedía de la logia Lux Dei No. 23(Nueva Rosita, Coahuila).
No. de caja: 4 **No. consecutivo:** 44
Fojas: 6 **Fotos:** -
Observaciones:

679. **Nombre:** Sing Cuan, Vicente
Fecha de apertura: 1934.08.08 **Fecha de cierre:** 1934.08.16
Lugar: Pachuca, Hidalgo **Logia:** Ramón M. Rosales
Lugar de nacimiento: Cantón, China
Defunción: -
Estado civil: Soltero
Religión: Cree en Dios
Localidad de residencia: Pachuca, Hidalgo
Profesión: Comerciante
Solicitud: -
Aprendiz: - **Compañero:** - **Maestro:** - **Regularización /Afiliación:** -
Síntesis del expediente: -
No. de caja: 4 **No. consecutivo:** 45
Fojas: 4 **Fotos:** -
Observaciones:
680. **Nombre:** Soto Servín, Ricardo
Fecha de apertura: 1949.01.01 **Fecha de cierre:** 1949.01.01
Lugar: Pachuca, Hidalgo **Logia:** Ramón M. Rosales
Lugar de nacimiento: Ciudad de México
Defunción: -
Estado civil: Casado
Religión: -
Localidad de residencia: Ciudad de México
Profesión: Topógrafo
Solicitud: -
Aprendiz: * **Compañero:** - **Maestro:** - **Regularización /Afiliación:** -
Síntesis del expediente: Procedía de la logia Tierra y Libertad(Ciudad de México).
No. de caja: 4 **No. consecutivo:** 46
Fojas: 1 **Fotos:** -
Observaciones:
681. **Nombre:** Tagle, Manuel
Fecha de apertura: 1966.02.16 **Fecha de cierre:** 1966.02.16
Lugar: Pachuca, Hidalgo **Logia:** Ramón M. Rosales
Lugar de nacimiento: -
Defunción: -
Estado civil: -
Religión: -
Localidad de residencia: Pachuca, Hidalgo
Profesión: -
Solicitud: -

Aprendiz: * Compañero: - Maestro: - Regularización /Afiliación: -
Síntesis del expediente: -
No. de caja: 4 No. consecutivo: 47
Fojas: 1 Fotos: -
Observaciones:

682. **Nombre:** Toriello Hernández, Fernando
Fecha de apertura: 1931.05.02 **Fecha de cierre:** 1944.07.13
Lugar: Pachuca, Hidalgo **Logia:** Ramón M. Rosales
Lugar de nacimiento: Ciudad de México
Defunción: -
Estado civil: Casado
Religión: -
Localidad de residencia: Pachuca, Hidalgo
Profesión: Profesor
Solicitud: 1944.05.06
Aprendiz: * Compañero: * Maestro: * Regularización /Afiliación: -
Síntesis del expediente: Procedía de la logia Luz y Verdad No.15 (Torreón, Coahuila).
No. de caja: 4 No. consecutivo: 48
Fojas: 12 Fotos: -
Observaciones:

683. **Nombre:** Torres Espino, Moisés
Fecha de apertura: 1958.01.30 **Fecha de cierre:** 1958.02.19
Lugar: Pachuca, Hidalgo **Logia:** Ramón M. Rosales
Lugar de nacimiento: -
Defunción: -
Estado civil: Casado
Religión: Cree en Dios
Localidad de residencia: Pachuca, Hidalgo
Profesión: Empleado
Solicitud: -
Aprendiz: - Compañero: - Maestro: - Regularización /Afiliación: -
Síntesis del expediente: -
No. de caja: 4 No. consecutivo: 49
Fojas: 3 Fotos: -
Observaciones:

684. **Nombre:** Trevethan Cortazar, Jesús
Fecha de apertura: 1945.04.14 **Fecha de cierre:** 1971.07.13
Lugar: Pachuca, Hidalgo **Logia:** Ramón M. Rosales
Lugar de nacimiento: -

Defunción: -
Estado civil: -
Religión: -
Localidad de residencia: Pachuca, Hidalgo
Profesión: -
Solicitud: -
Aprendiz: * Compañero: * Maestro: * Regularización /Afilación: -
Síntesis del expediente: En la gran logia fue nombrado comisionado secretario de la gran comisión encargada de crear la institución de la Gran logia. Su plancha de quite fue expedida el 26 de agosto de 1947. Fue nombrado miembro libre de la orden.
No. de caja: 4 No. consecutivo: 50
Fojas: 5 Fotos: -
Observaciones:

685. **Nombre:** Uribe Cruz, Carlos
Fecha de apertura: 1959.01.03 **Fecha de cierre:** 1959.01.18
Lugar: Pachuca, Hidalgo **Logia:** Ramón M. Rosales
Lugar de nacimiento: Orizatlán, Hidalgo
Defunción: -
Estado civil: Casado
Religión: -
Localidad de residencia: Pachuca, Hidalgo
Profesión: Empleado
Solicitud: 1959.01.03
Aprendiz: * Compañero: - Maestro: - Regularización /Afilación: *
Síntesis del expediente: Procedía de la logia Francisco Noble No.60(Pachuca, Hidalgo)
No. de caja: 4 No. consecutivo: 51
Fojas: 3 Fotos: 2 fotografías tamaño ovalo Mignon blanco y negro
Observaciones:

686. **Nombre:** Valdespino Castillo, Roberto
Fecha de apertura: 1963.03.26 **Fecha de cierre:** 1963.04.09
Lugar: Pachuca, Hidalgo **Logia:** Ramón M. Rosales
Lugar de nacimiento: Pachuca, Hidalgo
Defunción: -
Estado civil: Casado
Religión: Cree en Dios
Localidad de residencia: Tulancingo, Hidalgo
Profesión: Abogado
Solicitud: 1963.03.26

**Aprendiz: - Compañero: - Maestro: - Regularización /Afiliación: -
Síntesis del expediente: -**

No. de caja: 4 No. consecutivo: 52

Fojas: 4 Fotos: 2 fotografías tamaño ovalo Mignon blanco y negro

Observaciones:

687. **Nombre:** Vargas, Raúl

Fecha de apertura: 1937.11.04 **Fecha de cierre:** 1937.11.04

Lugar: Pachuca, Hidalgo **Logia:** Ramón M. Rosales

Lugar de nacimiento: Tulancingo, Hidalgo

Defunción: -

Estado civil: -

Religión: Cree en Dios

Localidad de residencia: Pachuca, Hidalgo

Profesión: Profesor

Solicitud: -

Aprendiz: * Compañero: * Maestro: * Regularización /Afiliación: -

Síntesis del expediente: Procedía de la logia Arcos No.99

No. de caja: 4 No. consecutivo: 53

Fojas: 2 Fotos: -

Observaciones:

688. **Nombre:** Vázquez Ángeles, Telésforo

Fecha de apertura: 1969.10.13 **Fecha de cierre:** 1969.10.13

Lugar: Pachuca, Hidalgo **Logia:** Ramón M. Rosales

Lugar de nacimiento: -

Defunción: -

Estado civil: -

Religión: -

Localidad de residencia: Pachuca, Hidalgo

Profesión: -

Solicitud: -

Aprendiz: * Compañero: - Maestro: - Regularización /Afiliación: -

Síntesis del expediente: Cuenta con el siguiente trabajo: "Interpretación personal de los símbolos".

No. de caja: 4 No. consecutivo: 54

Fojas: 1 Fotos: -

Observaciones:

689. **Nombre:** Vega González, Jorge

Fecha de apertura: 1954.11.16 **Fecha de cierre:** 1954.11.16

Lugar: Pachuca, Hidalgo **Logia:** Ramón M. Rosales

Lugar de nacimiento: -
Defunción: -
Estado civil: Casado
Religión: Cree en Dios
Localidad de residencia: Pachuca, Hidalgo
Profesión: Mécanico Automovilista
Solicitud: -
Aprendiz: - **Compañero:** - **Maestro:** - **Regularización /Afiliación:** -
Síntesis del expediente: -
No. de caja: 4 **No. consecutivo:** 55
Fojas: 1 **Fotos:** -
Observaciones:

690. **Nombre:** Vega Gutiérrez, José de la
Fecha de apertura: 1952.06.14 **Fecha de cierre:** 1959.06.21
Lugar: Pachuca, Hidalgo **Logia:** Ramón M. Rosales
Lugar de nacimiento: Guadalajara, Jalisco
Defunción: -
Estado civil: Casado
Religión: -
Localidad de residencia: Pachuca, Hidalgo
Profesión: Médico
Solicitud: 1952.06.14
Aprendiz: * **Compañero:** * **Maestro:** * **Regularización /Afiliación:** *
Síntesis del expediente: Procedía de la logia Ariel No.13(Westlaco, Texas).
No. de caja: 4 **No. consecutivo:** 56
Fojas: 3 **Fotos:** -
Observaciones:

691. **Nombre:** Vega Lara, Jesús
Fecha de apertura: 1952.11.04 **Fecha de cierre:** 1953.04.23
Lugar: Pachuca, Hidalgo **Logia:** Ramón M. Rosales
Lugar de nacimiento: Pachuca, Hidalgo
Defunción: -
Estado civil: Casado
Religión: Cree en Dios
Localidad de residencia: Pachuca, Hidalgo
Profesión: Empleado
Solicitud: 1952.11.04
Aprendiz: - **Compañero:** - **Maestro:** - **Regularización /Afiliación:** -
Síntesis del expediente: -
No. de caja: 4 **No. consecutivo:** 57

Fojas: 4 **Fotos:** -
Observaciones:

692. **Nombre:** Vega Rodríguez, José
Fecha de apertura: 1952.11.11 **Fecha de cierre:** 1953.04.13
Lugar: Pachuca, Hidalgo **Logia:** Ramón M. Rosales
Lugar de nacimiento: Saltillo, Coahuila
Defunción: -
Estado civil: Casado
Religión: Cree en Dios
Localidad de residencia: Pachuca, Hidalgo
Profesión: Ingeniero Agrónomo
Solicitud: 1952.11.11
Aprendiz: - **Compañero:** - **Maestro:** - **Regularización /Afiliación:** -
Síntesis del expediente: -
No. de caja: 4 **No. consecutivo:** 58
Fojas: 3 **Fotos:** -
Observaciones:

693. **Nombre:** Veloso Eguia, Mario
Fecha de apertura: 1960.01.27 **Fecha de cierre:** 1960.01.27
Lugar: Pachuca, Hidalgo **Logia:** Ramón M. Rosales
Lugar de nacimiento: -
Defunción: -
Estado civil: -
Religión: -
Localidad de residencia: -
Profesión: -
Solicitud: -
Aprendiz: * **Compañero:** - **Maestro:** - **Regularización /Afiliación:** -
Síntesis del expediente: -
No. de caja: 4 **No. consecutivo:** 59
Fojas: 1 **Fotos:** -
Observaciones:

694. **Nombre:** Veytia Díaz, Miguel
Fecha de apertura: 1961.07.15 **Fecha de cierre:** 1972.09.26
Lugar: Pachuca, Hidalgo **Logia:** Ramón M. Rosales
Lugar de nacimiento: Pachuca, Hidalgo
Defunción: -
Estado civil: Casado
Religión: Cree en Dios
Localidad de residencia: Pachuca, Hidalgo

Profesión: Criminalista
Solicitud: -
Aprendiz: * Compañero: * Maestro: * Regularización /Afiliación: *
Síntesis del expediente: -
No. de caja: 4 **No. consecutivo:** 60
Fojas: 14 **Fotos:** -
Observaciones:

695. **Nombre:** Vincent Galindo, Arturo
Fecha de apertura: 1965.04.13 **Fecha de cierre:** 1969.06.12
Lugar: Pachuca, Hidalgo **Logia:** Ramón M. Rosales
Lugar de nacimiento: Chihuahua, Chihuahua
Defunción: -
Estado civil: Casado
Religión: Cree en Dios
Localidad de residencia: Pachuca, Hidalgo
Profesión: Administrador
Solicitud: 1965.04.13
Aprendiz: * Compañero: * Maestro: * Regularización /Afiliación: *
Síntesis del expediente: -
No. de caja: 4 **No. consecutivo:** 61
Fojas: 5 **Fotos:** 1 fotografías tamaño ovalo Mignon blanco y negro
Observaciones:

696. **Nombre:** Villegas Moreno, Armando
Fecha de apertura: 1935.04.24 **Fecha de cierre:** 1935.04.30
Lugar: Pachuca, Hidalgo **Logia:** Ramón M. Rosales
Lugar de nacimiento: Cuatro cienegas, Coahuila
Defunción: -
Estado civil: Soltero
Religión: Católico
Localidad de residencia: Pachuca, Hidalgo
Profesión: Radiotelegrafista.
Solicitud: -
Aprendiz: * Compañero: * Maestro: - Regularización /Afiliación: -
Síntesis del expediente: -
No. de caja: 4 **No. consecutivo:** 62
Fojas: 4 **Fotos:** -
Observaciones:

697. **Nombre:** Vorrath Herrera, Víctor Manuel
Fecha de apertura: 1965.05.25 **Fecha de cierre:** 1965.06.07

Lugar: Pachuca, Hidalgo **Logia:** Ramón M. Rosales
Lugar de nacimiento: Martínez de la Torre, Veracruz
Defunción: -
Estado civil: Casado
Religión: Cree en Dios
Localidad de residencia: Venta Prieta, Hidalgo
Profesión: Empleado
Solicitud: 1965.05.25
Aprendiz: - **Compañero:** - **Maestro:** - **Regularización /Afiliación:** -
Síntesis del expediente: -
No. de caja: 4 **No. consecutivo:** 63
Fojas: 3 **Fotos:** 1 fotografías tamaño ovalo Mignon blanco y negro
Observaciones:

698. **Nombre:** Williams, James Jr.
Fecha de apertura: 1957.01.22 **Fecha de cierre:** 1957.01.22
Lugar: Pachuca, Hidalgo **Logia:** Ramón M. Rosales
Lugar de nacimiento: -
Defunción: -
Estado civil: -
Religión: -
Localidad de residencia: -
Profesión: -
Solicitud: -
Aprendiz: - **Compañero:** - **Maestro:** - **Regularización /Afiliación:** -
Síntesis del expediente: -
No. de caja: 4 **No. consecutivo:** 64
Fojas: 1 **Fotos:** -
Observaciones:

699. **Nombre:** Zapata Galindo, Elías
Fecha de apertura: 1963.04.12 **Fecha de cierre:** 1963.06.03
Lugar: Pachuca, Hidalgo **Logia:** Ramón M. Rosales
Lugar de nacimiento: Apan, Hidalgo
Defunción: -
Estado civil: Casado
Religión: Católico
Localidad de residencia: Pachuca, Hidalgo
Profesión: Técnico mecánico
Solicitud: 1963.04.12
Aprendiz: - **Compañero:** - **Maestro:** - **Regularización /Afiliación:** -
Síntesis del expediente: -

No. de caja: 4 **No. consecutivo:** 65
Fojas: 4 **Fotos:** 1 fotografías tamaño ovalo Mignon blanco y negro
Observaciones:

700. **Nombre:** Zapata Tellez, Miguel
Fecha de apertura: 1951.05.10 **Fecha de cierre:** 1957.09.24
Lugar: Pachuca, Hidalgo **Logia:** Ramón M. Rosales
Lugar de nacimiento: Pachuca, Hidalgo
Defunción: -
Estado civil: Casado
Religión: -
Localidad de residencia: Pachuca, Hidalgo
Profesión: Empleado
Solicitud: -
Aprendiz: * Compañero: * Maestro: - Regularización /Afiliación: -
Síntesis del expediente: -
No. de caja: 4 **No. consecutivo:** 66
Fojas: 3 **Fotos:** -
Observaciones:

701. **Nombre:** Zarate González, Fernando
Fecha de apertura: 1970.11.21 **Fecha de cierre:** 1972.07.27
Lugar: Pachuca, Hidalgo **Logia:** Ramón M. Rosales
Lugar de nacimiento: Iguala, Guerrero
Defunción: -
Estado civil: Soltero
Religión: Cree en Dios
Localidad de residencia: Pachuca, Hidalgo
Profesión: Estudiante
Solicitud: 1970.11.21
Aprendiz: * Compañero: - Maestro: - Regularización /Afiliación: -
Síntesis del expediente: En su expediente se menciona fue miembro de la logia AJEF Mañutzi No.1. Cuenta con los siguientes trabajos: "Los símbolos", "La inmortalidad del alma".
No. de caja: 4 **No. consecutivo:** 67
Fojas: 20 **Fotos:** -
Observaciones:

702. **Nombre:** Zuñiga Ortiz, Luis
Fecha de apertura: 1959.03.23 **Fecha de cierre:** 1959.03.23
Lugar: Pachuca, Hidalgo **Logia:** Ramón M. Rosales
Lugar de nacimiento: Pachuca, Hidalgo

Defunción: -
Estado civil: Soltero
Religión: Cree en Dios
Localidad de residencia: Pachuca, Hidalgo
Profesión: Escultor
Solicitud: 1959.03.23
Aprendiz: - **Compañero:** - **Maestro:** - **Regularización /Afiliación:** -
Síntesis del expediente: -
No. de caja: 4 **No. consecutivo:** 68
Fojas: 2 **Fotos:** 3 fotografías tamaño ovalo Mignon blanco y negro
Observaciones:

Osiris

703. **Nombre:** Abaid, Elías
Fecha de apertura: 1937.03.06 **Fecha de cierre:** 1938.07.28
Lugar: Pachuca, Hidalgo **Logia:** Osiris
Lugar de nacimiento: Ciudad de México
Defunción: -
Estado civil: Soltero
Religión: Cree en Dios
Localidad de residencia: Pachuca, Hidalgo
Profesión: Minero
Solicitud: 1937.03.06
Aprendiz: * **Compañero:** - **Maestro:** - **Regularización /Afiliación:** -
Síntesis del expediente: Fue borrado del cuadro logial y expulsado por falta de asistencia y pago.
No. de caja: 1 **No. consecutivo:** 1
Fojas: 5 **Fotos:** -
Observaciones:
704. **Nombre:** Agiss Clavería, Jorge
Fecha de apertura: 1936.07.09 **Fecha de cierre:** 1936.11.20
Lugar: Pachuca, Hidalgo **Logia:** Osiris
Lugar de nacimiento: Pachuca, Hidalgo
Defunción: -
Estado civil: Soltero
Religión: Cree en Dios
Localidad de residencia: Pachuca, Hidalgo
Profesión: Comerciante
Solicitud: 1936.07.09
Aprendiz: * **Compañero:** - **Maestro:** - **Regularización /Afiliación:** -

Síntesis del expediente: -

No. de caja: 1 **No. consecutivo:** 2

Fojas: 4 **Fotos:** 3 fotografías tamaño ovalo Mignon blanco y negro

Observaciones:

705. **Nombre:** Aguilar Rivera, Ricardo
Fecha de apertura: 1935.10.19 **Fecha de cierre:** 1937.08.14
Lugar: Pachuca, Hidalgo **Logia:** Osiris
Lugar de nacimiento: Oaxaca, Oaxaca
Defunción: -
Estado civil: Soltero
Religión: -
Localidad de residencia: Real del Monte, Hidalgo
Profesión: Empleado
Solicitud: 1935.10.19
Aprendiz: * **Compañero:** - **Maestro:** - **Regularización /Afiliación:** *
Síntesis del expediente: Fue borrado del cuadro logial y expulsado por falta de asistencia y pago.
No. de caja: 1 **No. consecutivo:** 3
Fojas: 6 **Fotos:** -
Observaciones:
706. **Nombre:** Aguirre Cravioto, Rodolfo
Fecha de apertura: 1934.09.01 **Fecha de cierre:** 1934.09.06
Lugar: Pachuca, Hidalgo **Logia:** Osiris
Lugar de nacimiento: Pachuca, Hidalgo
Defunción: -
Estado civil: Soltero
Religión: Cree en Dios
Localidad de residencia: Pachuca, Hidalgo
Profesión: Mecánico
Solicitud: 1934.09.01
Aprendiz: * **Compañero:** - **Maestro:** - **Regularización /Afiliación:** -
Síntesis del expediente: -
No. de caja: 1 **No. consecutivo:** 4
Fojas: 4 **Fotos:** -
Observaciones:
707. **Nombre:** Alcántara de la Torre, Jesús
Fecha de apertura: 1936.07.05 **Fecha de cierre:** 1941.05.03
Lugar: Pachuca, Hidalgo **Logia:** Osiris
Lugar de nacimiento: Real del Monte, Hidalgo

Defunción: -
Estado civil: Soltero
Religión: Cree en Dios
Localidad de residencia: Pachuca, Hidalgo
Profesión: Mecánico
Solicitud: 1936.07.05
Aprendiz: * Compañero: - Maestro: - Regularización /Afiliación: -
Síntesis del expediente: Fue borrado del cuadro logial y expulsado por falta de asistencia y pago.
No. de caja: 1 **No. consecutivo:** 5
Fojas: 5 **Fotos:** -
Observaciones:

708. **Nombre:** Alcántara, Andrés
Fecha de apertura: 1931.09.04 **Fecha de cierre:** 1931.09.04
Lugar: Pachuca, Hidalgo **Logia:** Osiris
Lugar de nacimiento: -
Defunción: -
Estado civil: -
Religión: -
Localidad de residencia: -
Profesión: -
Solicitud: -
Aprendiz: * Compañero: - Maestro: - Regularización /Afiliación: -
Síntesis del expediente: Formaba parte de los editores del organo de difusión de a logia osiris.
No. de caja: 1 **No. consecutivo:** 6
Fojas: 1 **Fotos:** -
Observaciones:

709. **Nombre:** Alfaro Pérez, Erasmo
Fecha de apertura: 1940.08.07 **Fecha de cierre:** 1941.12.06
Lugar: Pachuca, Hidalgo **Logia:** Osiris
Lugar de nacimiento: Pachuca, Hidalgo
Defunción: -
Estado civil: Casado
Religión: Cree en Dios
Localidad de residencia: Pachuca, Hidalgo
Profesión: Obrero
Solicitud: 1940.08.07
Aprendiz: * Compañero: - Maestro: - Regularización /Afiliación: -
Síntesis del expediente: Fue borrado del cuadro logial y expulsado por falta de asistencia y pago.

No. de caja: 1 **No. consecutivo:** 7
Fojas: 3 **Fotos:** 1 fotografía tamaño ovalo Mignon blanco y negro
Observaciones:

710. **Nombre:** Alvarado Orozco, Alonso
Fecha de apertura: 1947.03.07 **Fecha de cierre:** 1943.08.19
Lugar: Pachuca, Hidalgo **Logia:** Osiris
Lugar de nacimiento: -
Defunción: -
Estado civil: -
Religión: -
Localidad de residencia: Pachuca, Hidalgo
Profesión: -
Solicitud: -
Aprendiz: * Compañero: * Maestro: * Regularización /Afiliación: -
Síntesis del expediente: En la Gran logia ocupó el cargo de segundo Gran diácono. Cuenta con el siguiente trabajo: "La poesía a todos."
No. de caja: 1 **No. consecutivo:** 8
Fojas: 5 **Fotos:** -
Observaciones:

711. **Nombre:** Álvarez Carmona, Cándido
Fecha de apertura: 1940.10.22 **Fecha de cierre:** 1941.07.12
Lugar: Pachuca, Hidalgo **Logia:** Osiris
Lugar de nacimiento: Pachuca, Hidalgo
Defunción: -
Estado civil: Casado
Religión: Cree en Dios
Localidad de residencia: Pachuca, Hidalgo
Profesión: Carpintero
Solicitud: 1940.10.22
Aprendiz: * Compañero: - Maestro: - Regularización /Afiliación: *
Síntesis del expediente: Fue borrado del cuadro logial y expulsado por falta de asistencia y pago.
No. de caja: 1 **No. consecutivo:** 9
Fojas: 6 **Fotos:** 1 fotografía tamaño ovalo Mignon blanco y negro
Observaciones:

712. **Nombre:** Amador Ibarra, León
Fecha de apertura: 1938.11.27 **Fecha de cierre:** 1939.07.25
Lugar: Pachuca, Hidalgo **Logia:** Osiris
Lugar de nacimiento: Real del Monte, Hidalgo
Defunción: -

Estado civil: Casado
Religión: Cree en Dios
Localidad de residencia: Pachuca, Hidalgo
Profesión: Minero
Solicitud: 1938.11.27
Aprendiz: * Compañero: - Maestro: - Regularización /Afiliación: -
Síntesis del expediente: -
No. de caja: 1 No. consecutivo: 10
Fojas: 3 Fotos: 1 fotografía tamaño ovalo Mignon blanco y negro
Observaciones:

713. **Nombre:** Arellano, Félix
Fecha de apertura: 1945.01.17 **Fecha de cierre:** 1947.02.01
Lugar: Pachuca, Hidalgo **Logia:** Osiris
Lugar de nacimiento: -
Defunción: -
Estado civil: -
Religión: -
Localidad de residencia: Pachuca, Hidalgo
Profesión: -
Solicitud: -
Aprendiz: * Compañero: * Maestro: * Regularización /Afiliación: -
Síntesis del expediente: Fue borrado del cuadro logial y expulsado por falta de asistencia y pago.
No. de caja: 1 No. consecutivo: 11
Fojas: 3 Fotos: -
Observaciones:

714. **Nombre:** Arenal, Adrián del
Fecha de apertura: 1938.07.11 **Fecha de cierre:** 1938.11.07
Lugar: Pachuca, Hidalgo **Logia:** Osiris
Lugar de nacimiento: Pachuca, Hidalgo
Defunción: -
Estado civil: Soltero
Religión: Cree en Dios
Localidad de residencia: Pachuca, Hidalgo
Profesión: Cirujano dentista
Solicitud: 1938.07.11
Aprendiz: * Compañero: - Maestro: - Regularización /Afiliación: -
Síntesis del expediente: -
No. de caja: 1 No. consecutivo: 12
Fojas: 10 Fotos: 1 fotografía tamaño ovalo Mignon blanco y negro
Observaciones:

715. **Nombre:** Arzate, Eulalio J.
Fecha de apertura: 1933.06.24 **Fecha de cierre:** 1949.03.23
Lugar: Pachuca, Hidalgo **Logia:** Osiris
Lugar de nacimiento: -
Defunción: -
Estado civil: -
Religión: -
Localidad de residencia: Pachuca, Hidalgo
Profesión: -
Solicitud: -
Aprendiz: * Compañero: * Maestro: * Regularización /Afiliación: -
Síntesis del expediente: Ocupó en su logia el cargo de tesorero. En la Gran logia ocupó el cargo de segundo gran experto y gran maestro de ceremonias.
No. de caja: 1 No. consecutivo: 13
Fojas: 10 Fotos: -
Observaciones:
716. **Nombre:** Asch Ginonski, Natalio
Fecha de apertura: 1938.06.28 **Fecha de cierre:** 1942.06.13
Lugar: Pachuca, Hidalgo **Logia:** Osiris
Lugar de nacimiento: -
Defunción: 1942
Estado civil: -
Religión: -
Localidad de residencia: Pachuca, Hidalgo
Profesión: -
Solicitud: -
Aprendiz: * Compañero: * Maestro: - Regularización /Afiliación: -
Síntesis del expediente: -
No. de caja: 1 No. consecutivo: 14
Fojas: 10 Fotos: -
Observaciones:
717. **Nombre:** Aubert y Roucas, Juan
Fecha de apertura: 1944.05.09 **Fecha de cierre:** 1944.08.15
Lugar: Pachuca, Hidalgo **Logia:** Osiris
Lugar de nacimiento: Sultepec, Estado de México
Defunción: -
Estado civil: Casado
Religión: Cree en Dios
Localidad de residencia: Pachuca, Hidalgo

Profesión: Topógrafo
Solicitud: 1944.05.09
Aprendiz: - Compañero: - Maestro: - Regularización /Afiliación: -
Síntesis del expediente: -
No. de caja: 1 No. consecutivo: 15
Fojas: 2 Fotos: 2 fotografías tamaño ovalo Mignon blanco y negro
Observaciones:

718. **Nombre:** Ávila, Manuel
Fecha de apertura: 1937.04.23 **Fecha de cierre:** 1941.02.14
Lugar: Pachuca, Hidalgo **Logia:** Osiris
Lugar de nacimiento: -
Defunción: -
Estado civil: -
Religión: -
Localidad de residencia: Ciudad de México
Profesión: Ingeniero
Solicitud: -
Aprendiz: * Compañero: - Maestro: - Regularización /Afiliación: -
Síntesis del expediente: -
No. de caja: 1 No. consecutivo: 16
Fojas: 2 Fotos: -
Observaciones:

719. **Nombre:** Ávila, Sixto
Fecha de apertura: 1940.08.29 **Fecha de cierre:** 1940.08.29
Lugar: Pachuca, Hidalgo **Logia:** Osiris
Lugar de nacimiento: -
Defunción: -
Estado civil: -
Religión: -
Localidad de residencia: Ciudad de México
Profesión: -
Solicitud: -
Aprendiz: * Compañero: - Maestro: - Regularización /Afiliación: -
Síntesis del expediente: -
No. de caja: 1 No. consecutivo: 17
Fojas: 1 Fotos: -
Observaciones:

720. **Nombre:** Balcells Toldrá, Francisco
Fecha de apertura: 1940.12.27 **Fecha de cierre:** 1943.03.05

Lugar: Pachuca, Hidalgo **Logia:** Osiris
Lugar de nacimiento: -
Defunción: -
Estado civil: -
Religión: -
Localidad de residencia: Pachuca, Hidalgo
Profesión: -
Solicitud: -
Aprendiz: * Compañero: * Maestro: * Regularización /Afiliación: -
Síntesis del expediente: En la Gran logia ocupó el cargo de porta estandarte.
No. de caja: 1 **No. consecutivo:** 18
Fojas: 4 **Fotos:** -
Observaciones:

721. **Nombre:** Barba, Saturnino
Fecha de apertura: 1930.12.13 **Fecha de cierre:** 1930.12.13|
Lugar: Pachuca, Hidalgo **Logia:** Osiris
Lugar de nacimiento: Monterrey, Nuevo León
Defunción: -
Estado civil: Casado
Religión: -
Localidad de residencia: -
Profesión: Ferrocarrilero
Solicitud: -
Aprendiz: * Compañero: - Maestro: - Regularización /Afiliación: -
Síntesis del expediente: Cuenta con su certificado de grado de aprendiz.
No. de caja: 1 **No. consecutivo:** 19
Fojas: 1 **Fotos:** -
Observaciones:

722. **Nombre:** Barragán, Aureliano
Fecha de apertura: 1937.08.14 **Fecha de cierre:** 1937.08.14
Lugar: Pachuca, Hidalgo **Logia:** Osiris
Lugar de nacimiento: -
Defunción: -
Estado civil: -
Religión: -
Localidad de residencia: Pachuca, Hidalgo
Profesión: -
Solicitud: -
Aprendiz: * Compañero: - Maestro: - Regularización /Afiliación: -

Síntesis del expediente: Fue borrado del cuadro logial y expulsado por falta de asistencia y pago.

No. de caja: 1 **No. consecutivo:** 20

Fojas: 1 **Fotos:** -

Observaciones:

723. **Nombre:** Barreiro Curtada, José

Fecha de apertura: 1942.01.30 **Fecha de cierre:** 1943.10.21

Lugar: Pachuca, Hidalgo **Logia:** Osiris

Lugar de nacimiento: -

Defunción: -

Estado civil: -

Religión: -

Localidad de residencia: Pachuca, Hidalgo

Profesión: -

Solicitud: -

Aprendiz: * Compañero: * Maestro: * Regularización /Afiliación: *

Síntesis del expediente: Procedía de una logia extranjera. Cuenta con el siguiente trabajo: "Lucha antituberculosa".

No. de caja: 1 **No. consecutivo:** 21

Fojas: 12 **Fotos:** -

Observaciones:

724. **Nombre:** Bavicora, Miguel

Fecha de apertura: 1931.05.12 **Fecha de cierre:** 1931.07.24

Lugar: Pachuca, Hidalgo **Logia:** Osiris

Lugar de nacimiento: Chihuahua, Chihuahua

Defunción: -

Estado civil: Soltero

Religión: Cree en Dios

Localidad de residencia: Pachuca, Hidalgo

Profesión: Chauffeur

Solicitud: 1931.05.12

Aprendiz: - Compañero: - Maestro: - Regularización /Afiliación: -

Síntesis del expediente: -

No. de caja: 1 **No. consecutivo:** 22

Fojas: 7 **Fotos:** -

Observaciones:

725. **Nombre:** Becerra, Fernando A.

Fecha de apertura: 1933.07.11 **Fecha de cierre:** 1936.01.14

Lugar: Pachuca, Hidalgo **Logia:** Osiris

Lugar de nacimiento: -

Defunción: 1935.12.11
Estado civil: Casado
Religión: -
Localidad de residencia: Pachuca, Hidalgo
Profesión: -
Solicitud: -
Aprendiz: * Compañero: * Maestro: * Regularización /Afiliación: *
Síntesis del expediente: Cuenta con dos esquelas de su muerte.
No. de caja: 1 **No. consecutivo:** 23
Fojas: 5 **Fotos:** -
Observaciones:

726. **Nombre:** Bonfil Tapia, Enrique
Fecha de apertura: 1931.04.24 **Fecha de cierre:** 1931.04.24
Lugar: Pachuca, Hidalgo **Logia:** Osiris
Lugar de nacimiento: Huachinantla, Puebla
Defunción: -
Estado civil: Soltero
Religión: -
Localidad de residencia: Pachuca, Hidalgo
Profesión: Comerciante
Solicitud: -
Aprendiz: * Compañero: - Maestro: - Regularización /Afiliación: -
Síntesis del expediente: Cuenta con su certificado de grado de aprendiz.
No. de caja: 1 **No. consecutivo:** 24
Fojas: 1 **Fotos:** -
Observaciones:

727. **Nombre:** Borbolla Barranco, Alfonso
Fecha de apertura: 1936.07.06 **Fecha de cierre:** 1936.07.06
Lugar: Pachuca, Hidalgo **Logia:** Osiris
Lugar de nacimiento: Pueblo de Velasco, Hidalgo
Defunción: -
Estado civil: Casado
Religión: Cree en Dios
Localidad de residencia: Pachuca, Hidalgo
Profesión: Comerciante
Solicitud: 1936.07.06
Aprendiz: - Compañero: - Maestro: - Regularización /Afiliación: -
Síntesis del expediente: -
No. de caja: 1 **No. consecutivo:** 25
Fojas: 2 **Fotos:** 2 fotografías tamaño ovalo Mignon blanco y negro

Observaciones:

728. **Nombre:** Boyseauneau, Elezar
Fecha de apertura: 1931.03.13 **Fecha de cierre:** 1945.10.31
Lugar: Pachuca, Hidalgo **Logia:** Osiris
Lugar de nacimiento: Jamiltepec, México
Defunción: -
Estado civil: Casado
Religión: -
Localidad de residencia: Ciudad de México
Profesión: Abogado
Solicitud: -
Aprendiz: * Compañero: * Maestro: * Regularización /Afiliación: *
Síntesis del expediente: Se inició en la logia Unión Masónica No. 49(Pachuca, Hidalgo), se regularizo en la logia Osiris No.69(Pachuca, Hidalgo) y posteriormente en la logia Ramón M. Rosales(Pachuca, Hidalgo).Cuenta con plancha de quite expedida el 29 de Enero de 1932. Ocupó dentro de su logia el cargo de primer diacono. Fue nombrado comisionado defensor de la comisión de justicia. Dentro de la Gran logia Valle de México ocupó el cargo de Diputado gran maestro. En la Gran logia del Estado de Hidalgo ocupó el cargo de gran guarda templo exterior, representante ante la confederación de Grandes logias regulares.
No. de caja: 1 **No. consecutivo:** 26
Fojas: 33 **Fotos:** -
Observaciones:
729. **Nombre:** Burke Hernández, Juan
Fecha de apertura: 1938.07.27 **Fecha de cierre:** 1941.12.06
Lugar: Pachuca, Hidalgo **Logia:** Osiris
Lugar de nacimiento: -
Defunción: -
Estado civil: -
Religión: -
Localidad de residencia: Pachuca, Hidalgo
Profesión: -
Solicitud: -
Aprendiz: * Compañero: * Maestro: - Regularización /Afiliación: -
Síntesis del expediente: Cuenta con el siguiente trabajo: "Elocuencia", "Desenvolvimiento social y político".
No. de caja: 1 **No. consecutivo:** 27
Fojas: 9 **Fotos:** -
Observaciones:

730. **Nombre:** Bustamante, Salvador
Fecha de apertura: 1933.04.03 **Fecha de cierre:** 1940.10.01
Lugar: Pachuca, Hidalgo **Logia:** Osiris
Lugar de nacimiento: Pachuca, Hidalgo
Defunción: -
Estado civil: Soltero
Religión: Cree en Dios
Localidad de residencia: Pachuca, Hidalgo
Profesión: Comerciante
Solicitud: -
Aprendiz: * Compañero: * Maestro: * Regularización /Afiliación: *
Síntesis del expediente: Se retiro con Plancha de Quite con privilegio expedida el 1 de octubre de 1940.
No. de caja: 1 **No. consecutivo:** 28
Fojas: 11 **Fotos:** -
Observaciones:
731. **Nombre:** Caballero Díaz, Pedro
Fecha de apertura: 1930.10.09 **Fecha de cierre:** 1947.06.16
Lugar: Pachuca, Hidalgo **Logia:** Osiris
Lugar de nacimiento: Chietla, Puebla
Defunción: -
Estado civil: Casado
Religión: Evangelica
Localidad de residencia: Pachuca, Hidalgo
Profesión: Ministro Evangelico y profesor
Solicitud: -
Aprendiz: * Compañero: * Maestro: * Regularización /Afiliación: -
Síntesis del expediente: Cuenta con el siguiente trabajo:"El simbolismo y el servicio", "Revolución social", "Amistad". Cuenta con plancha de quite expedida el 18 de marzo de 1932. Fue Garante de Paz y Amistad de la logia Esperanza No.2.
No. de caja: 1 **No. consecutivo:** 29
Fojas: 49 **Fotos:** 1 fotografía tamaño ovalo Mignon blanco y negro
Observaciones:
732. **Nombre:** Cabrera, Francisco
Fecha de apertura: 1937.09.10 **Fecha de cierre:** 1945.06.17
Lugar: Pachuca, Hidalgo **Logia:** Osiris
Lugar de nacimiento: -
Defunción: -
Estado civil: -

Religión: -

Localidad de residencia: Pachuca, Hidalgo

Profesión: Químico farmacéutico

Solicitud: -

Aprendiz: * Compañero: * Maestro: * Regularización /Afiliación: -

Síntesis del expediente: Ocupó en su logia el cargo de venerable maestro. En la Gran logia Valle de México ocupó el cargo de miembro auxiliar de la gran comisión de biblioteca.

No. de caja: 1 **No. consecutivo:** 30

Fojas: 6 **Fotos:** -

Observaciones:

733. **Nombre:** Cabrera Palomino, Ernesto A.

Fecha de apertura: 1930.07.02 **Fecha de cierre:** 1930.07.02

Lugar: Pachuca, Hidalgo **Logia:** Osiris

Lugar de nacimiento: Puerto México, Veracruz

Defunción: -

Estado civil: Casado

Religión: Católica

Localidad de residencia: Pachuca, Hidalgo

Profesión: Empleado

Solicitud: 1930.07.02

Aprendiz: - Compañero: - Maestro: - Regularización /Afiliación: -

Síntesis del expediente: -

No. de caja: 1 **No. consecutivo:** 31

Fojas: 2 **Fotos:** -

Observaciones:

734. **Nombre:** Calva Paredes, Antonio

Fecha de apertura: 1935.10.19 **Fecha de cierre:** 1948.06.16

Lugar: Pachuca, Hidalgo **Logia:** Osiris

Lugar de nacimiento: Atotonilco El Grande, Hidalgo

Defunción: -

Estado civil: Casado

Religión: Católica

Localidad de residencia: Ixmiquilpan, Hidalgo

Profesión: Agricultor

Solicitud: 1948.05.21

Aprendiz: * Compañero: - Maestro: - Regularización /Afiliación: -

Síntesis del expediente: -

No. de caja: 1 **No. consecutivo:** 32

Fojas: 8 **Fotos:** -

Observaciones:

735. **Nombre:** Calva Paredes, Maximiliano
Fecha de apertura: 1936.02.28 **Fecha de cierre:** 1936.03.17
Lugar: Pachuca, Hidalgo **Logia:** Osiris
Lugar de nacimiento: Ciudad de México
Defunción: -
Estado civil: Soltero
Religión: Cree en Dios
Localidad de residencia: -
Profesión: Industrial
Solicitud: 1936.02.28
Aprendiz: * Compañero: * Maestro: * Regularización /Afiliación: *
Síntesis del expediente: -
No. de caja: 1 **No. consecutivo:** 33
Fojas: 2 **Fotos:** -
Observaciones:
736. **Nombre:** Campo, Jesús Martín del
Fecha de apertura: 1945.03.23 **Fecha de cierre:** 1945.04.09
Lugar: Pachuca, Hidalgo **Logia:** Osiris
Lugar de nacimiento: Nadadores, Coahuila
Defunción: -
Estado civil: Casado
Religión: -
Localidad de residencia: Pachuca, Hidalgo
Profesión: Ferrocarrilero
Solicitud: -
Aprendiz: * Compañero: * Maestro: - Regularización /Afiliación: -
Síntesis del expediente: Procedía de la logia Ramón M. Rosales
No. de caja: 1 **No. consecutivo:** 34
Fojas: 3 **Fotos:** -
Observaciones:
737. **Nombre:** Cardeña, Alfonso
Fecha de apertura: 1932.09.20 **Fecha de cierre:** 1933.04.04
Lugar: Pachuca, Hidalgo **Logia:** Osiris
Lugar de nacimiento: Jalapa, Veracruz
Defunción: -
Estado civil: Casado
Religión: -
Localidad de residencia: Pachuca, Hidalgo
Profesión: -
Solicitud: -

Aprendiz: * Compañero: - Maestro: - Regularización /Afiliación: *
Síntesis del expediente: -
No. de caja: 1 No. consecutivo: 35
Fojas: 7 Fotos: 1 fotografía tamaño ovalo Mignon blanco y negro
Observaciones:

738. **Nombre:** Carrillo Gómez, José
Fecha de apertura: 1938.07.08 **Fecha de cierre:** 1941.11.22
Lugar: Pachuca, Hidalgo **Logia:** Osiris
Lugar de nacimiento: -
Defunción: -
Estado civil: -
Religión: -
Localidad de residencia: Pachuca, Hidalgo
Profesión: -
Solicitud: -
Aprendiz: * Compañero: * Maestro: * Regularización /Afiliación: -
Síntesis del expediente: Fue borrado del cuadro logial y expulsado por falta de asistencia y pago.
No. de caja: 1 No. consecutivo: 36
Fojas: 11 Fotos: -
Observaciones:
739. **Nombre:** Castañeda Ruiz, Miguel
Fecha de apertura: 1940.11.06 **Fecha de cierre:** 1941.06.14
Lugar: Pachuca, Hidalgo **Logia:** Osiris
Lugar de nacimiento: -
Defunción: -
Estado civil: -
Religión: -
Localidad de residencia: -
Profesión: -
Solicitud: -
Aprendiz: * Compañero: - Maestro: - Regularización /Afiliación: *
Síntesis del expediente: Cuenta con su certificado de retejamiento. Se retiro con plancha de retiro expedida el 14 de junio de 1941.
No. de caja: 1 No. consecutivo: 37
Fojas: 4 Fotos: -
Observaciones:
740. **Nombre:** Castillo Rivera, Salvador
Fecha de apertura: 1945.06.09 **Fecha de cierre:** 1946.12.17
Lugar: Pachuca, Hidalgo **Logia:** Osiris

Lugar de nacimiento: Mineral del Chico, Hidalgo

Defunción: -

Estado civil: Casado

Religión: Católica

Localidad de residencia: -

Profesión: Tornero

Solicitud: -

Aprendiz: * Compañero: * Maestro: * Regularización /Afiliación: -

Síntesis del expediente: Cuenta con Plancha de viaje expedida el 24 de septiembre de 1946. Ocupó dentro de su logia el cargo de guarda templo interior. En la Gran logia fue nombrado comisionado vocal de la comisión de beneficencia.

No. de caja: 1 **No. consecutivo:** 38

Fojas: 4 **Fotos:** -

Observaciones:

741. **Nombre:** Cats, Salomón

Fecha de apertura: 1940.01.30 **Fecha de cierre:** 1940.01.30

Lugar: Pachuca, Hidalgo

Logia: Osiris

Lugar de nacimiento: -

Defunción: -

Estado civil: -

Religión: -

Localidad de residencia: Pachuca, Hidalgo

Profesión: -

Solicitud: -

Aprendiz: * Compañero: * Maestro: * Regularización /Afiliación: -

Síntesis del expediente: -

No. de caja: 1 **No. consecutivo:** 39

Fojas: 1 **Fotos:** -

Observaciones:

742. **Nombre:** Cerda Madrigal, Humberto

Fecha de apertura: 1938.10.17 **Fecha de cierre:** 1939.02.10

Lugar: Pachuca, Hidalgo

Logia: Osiris

Lugar de nacimiento: Purépeo, Michoacán

Defunción: -

Estado civil: Casado

Religión: Cree en Dios

Localidad de residencia: Pachuca, Hidalgo

Profesión: Minero

Solicitud: 1938.10.17

Aprendiz: - Compañero: - Maestro: - Regularización /Afiliación: -

Síntesis del expediente: -

No. de caja: 1 No. consecutivo: 40

Fojas: 3 Fotos: 1 fotografía tamaño ovalo Mignon blanco y negro

Observaciones:

743. **Nombre:** Cervantes B., Luis

Fecha de apertura: 1935.05.28 **Fecha de cierre:** 1935.06.19

Lugar: Pachuca, Hidalgo **Logia:** Osiris

Lugar de nacimiento: Cañada de Caracheo, Guanajuato

Defunción: -

Estado civil: Casado

Religión: Cree en Dios

Localidad de residencia: Tutotepec, Hidalgo

Profesión: Magisterio

Solicitud: 1935.05.28

Aprendiz: - Compañero: - Maestro: - Regularización /Afiliación: -

Síntesis del expediente: -

No. de caja: 1 No. consecutivo: 41

Fojas: 10 Fotos: 1 fotografía tamaño ovalo Mignon blanco y negro

Observaciones:

744. **Nombre:** Cervantes, Vicente

Fecha de apertura: 1933.02.25 **Fecha de cierre:** 1938.08.09

Lugar: Pachuca, Hidalgo **Logia:** Osiris

Lugar de nacimiento: -

Defunción: -

Estado civil: -

Religión: -

Localidad de residencia: Pachuca, Hidalgo

Profesión: -

Solicitud: -

Aprendiz: * Compañero: * Maestro: * Regularización /Afiliación: -

Síntesis del expediente: Se retiro con plancha de quite expedida el 7 de agosto de 1933. Fue borrado del cuadro logial.

No. de caja: 1 No. consecutivo: 42

Fojas: 6 Fotos: -

Observaciones:

745. **Nombre:** Chagoyan, Magdalena

Fecha de apertura: 1939.11.03 **Fecha de cierre:** 1939.11.03

Lugar: Pachuca, Hidalgo **Logia:** Osiris

Lugar de nacimiento: -

Defunción: -

Estado civil: -
Religión: -
Localidad de residencia: Pachuca, Hidalgo
Profesión: -
Solicitud: -
Aprendiz: * Compañero: - Maestro: - Regularización /Afiliación: -
Síntesis del expediente: -
No. de caja: 1 No. consecutivo: 43
Fojas: 1 Fotos: -
Observaciones:

746. **Nombre:** Chávez Montiel, Manuel
Fecha de apertura: 1924.11.29 **Fecha de cierre:** 1931.02.10
Lugar: Pachuca, Hidalgo **Logia:** Osiris
Lugar de nacimiento: -
Defunción: -
Estado civil: -
Religión: -
Localidad de residencia: Pachuca, Hidalgo
Profesión: Ingeniero
Solicitud: -
Aprendiz: * Compañero: - Maestro: - Regularización /Afiliación: -
Síntesis del expediente: Procedía de la logia Regeneración No.21 del Rito nacional mexicano(Pachuca, Hidalgo).
No. de caja: 1 No. consecutivo: 44
Fojas: 3 Fotos: 2 fotografías tamaño ovalo Mignon blanco y negro
Observaciones:

747. **Nombre:** Chon Munye, Luis
Fecha de apertura: 1930.11.07 **Fecha de cierre:** 1939.11.29
Lugar: Pachuca, Hidalgo **Logia:** Osiris
Lugar de nacimiento: Cantón, China
Defunción: 1939.11.08
Estado civil: Casado
Religión: -
Localidad de residencia: Pachuca, Hidalgo
Profesión: Comerciante
Solicitud: -
Aprendiz: * Compañero: - Maestro: - Regularización /Afiliación: -
Síntesis del expediente: Cuenta con una esquela de su muerte.
No. de caja: 1 No. consecutivo: 45
Fojas: 4 Fotos: -

Observaciones:

748. **Nombre:** Chong, Juan
Fecha de apertura: 1934.02.24 **Fecha de cierre:** 1941.07.05
Lugar: Pachuca, Hidalgo **Logia:** Osiris
Lugar de nacimiento: Cantón, China
Defunción: -
Estado civil: Soltero
Religión: Cree en Dios
Localidad de residencia: Pachuca, Hidalgo
Profesión: Comerciante
Solicitud: 1934.02.24
Aprendiz: * Compañero: - Maestro: - Regularización /Afiliación: -
Síntesis del expediente: Fue borrado del cuadro logial y expulsado por falta de asistencia y pago.
No. de caja: 1 No. consecutivo: 46
Fojas: 6 Fotos: -
Observaciones:
749. **Nombre:** Cipres Hernández, Alfredo
Fecha de apertura: 1937.08.21 **Fecha de cierre:** 1940.12.27
Lugar: Pachuca, Hidalgo **Logia:** Osiris
Lugar de nacimiento: Pachuca, Hidalgo
Defunción: -
Estado civil: Casado
Religión: Cree en Dios
Localidad de residencia: Pachuca, Hidalgo
Profesión: Mecánico
Solicitud: -
Aprendiz: * Compañero: * Maestro: * Regularización /Afiliación: -
Síntesis del expediente: Ocupó dentro de su logia el cargo de primer experto. Fue borrado por falta de asistencia y pago.
No. de caja: 1 No. consecutivo: 47
Fojas: 7 Fotos: -
Observaciones:
750. **Nombre:** Canseco Guerrero, José Ernesto
Fecha de apertura: 1944.02.11 **Fecha de cierre:** 1944.02.11
Lugar: Pachuca, Hidalgo **Logia:** Osiris
Lugar de nacimiento: Ciudad de México
Defunción: -
Estado civil: Casado
Religión: Católica

Localidad de residencia: Pachuca, Hidalgo

Profesión: Ingeniero

Solicitud: -

Aprendiz: * Compañero: - Maestro: - Regularización /Afiliación: -

Síntesis del expediente: Procedía de la logia Tierra y libertad(Pachuca, Hidalgo).

No. de caja: 1 No. consecutivo: 48

Fojas: 1 Fotos: 2 fotografías tamaño ovalo Mignon blanco y negro

Observaciones:

751. **Nombre:** Coronel Gómez, Lorenzo

Fecha de apertura: 1943.02.25 **Fecha de cierre:** 1943.09.14

Lugar: Pachuca, Hidalgo

Logia: Osiris

Lugar de nacimiento: -

Defunción: -

Estado civil: -

Religión: -

Localidad de residencia: Pachuca, Hidalgo

Profesión: -

Solicitud: -

Aprendiz: * Compañero: * Maestro: * Regularización /Afiliación: -

Síntesis del expediente: Se retiro con plancha de quite expedida el 5 de mayo de 1943.

No. de caja: 1 No. consecutivo: 49

Fojas: 5 Fotos: -

Observaciones:

752. **Nombre:** Cristo Amado, L.

Fecha de apertura: 1931.04.30 **Fecha de cierre:** 1932.07.14

Lugar: Pachuca, Hidalgo

Logia: Osiris

Lugar de nacimiento: Matamoros, Tamaulipas

Defunción: -

Estado civil: Casado

Religión: Cree en Dios

Localidad de residencia: Pachuca, Hidalgo

Profesión: Militar

Solicitud: -

Aprendiz: * Compañero: * Maestro: * Regularización /Afiliación: *

Síntesis del expediente: Prodedía de la logia Lealtad No.15 (Ciudad de México). Cuenta con plancha de quite expedida el 23 de junio de 1932.

No. de caja: 1 No. consecutivo: 50

Fojas: 11 Fotos: 1 fotografía tamaño ovalo Mignon blanco y negro

Observaciones:

753. **Nombre:** Cruz, José Ascención de la
Fecha de apertura: 1937.04.26 **Fecha de cierre:** 1949.06.29
Lugar: Pachuca, Hidalgo **Logia:** Osiris
Lugar de nacimiento: -
Defunción: 1949.06.29
Estado civil: -
Religión: -
Localidad de residencia: Pachuca, Hidalgo
Profesión: -
Solicitud: -
Aprendiz: * Compañero: - Maestro: - Regularización /Afiliación: -
Síntesis del expediente: Cuenta con los siguientes trabajos:
"Electricidad", "Primer Grado", "Cuarto de reflexiones".
No. de caja: 1 No. consecutivo: 51
Fojas: 22 Fotos: -
Observaciones:
754. **Nombre:** Dauahare, Ygnacio
Fecha de apertura: 1936.06.26 **Fecha de cierre:** 1936.07.30
Lugar: Pachuca, Hidalgo **Logia:** Osiris
Lugar de nacimiento: San Luis Potosí, San Luis Potosí
Defunción: -
Estado civil: Casado
Religión: -
Localidad de residencia: Pachuca, Hidalgo
Profesión: Abogado
Solicitud: -
Aprendiz: * Compañero: * Maestro: * Regularización /Afiliación: *
Síntesis del expediente: Procedía de la logia Obreros del silencio No.11
(Ciudad de México).
No. de caja: 1 No. consecutivo: 52
Fojas: 3 Fotos: -
Observaciones:
755. **Nombre:** Delgadillo Serranó, Ezequiel Julio
Fecha de apertura: 1931.06.10 **Fecha de cierre:** 1933.02.18
Lugar: Pachuca, Hidalgo **Logia:** Osiris
Lugar de nacimiento: Ciudad de México
Defunción: -
Estado civil: Soltero
Religión: Cree en Dios

Localidad de residencia: Pachuca, Hidalgo
Profesión: Empleado
Solicitud: 1931.06.10
Aprendiz: * Compañero: - Maestro: - Regularización /Afiliación: -
Síntesis del expediente: Fue borrado del cuadro logial y expulsado por falta de asistencia y pago.
No. de caja: 1 No. consecutivo: 53
Fojas: 13 Fotos: 1 fotografía tamaño ovalo Mignon blanco y negro
Observaciones:

756. **Nombre:** Díaz Hernández, Amando
Fecha de apertura: 1938.05.20 **Fecha de cierre:** 1938.05.20
Lugar: Pachuca, Hidalgo **Logia:** Osiris
Lugar de nacimiento: Pachuca, Hidalgo
Defunción: -
Estado civil: Casado
Religión: -
Localidad de residencia: Pachuca, Hidalgo
Profesión: Minero
Solicitud: -
Aprendiz: * Compañero: * Maestro: - Regularización /Afiliación: -
Síntesis del expediente: Cuenta con su certificado de compañero masón.
No. de caja: 1 No. consecutivo: 54
Fojas: 1 Fotos: -
Observaciones:

757. **Nombre:** Díaz Sánchez, Antelmo
Fecha de apertura: 1933.03.12 **Fecha de cierre:** 1933.05.12
Lugar: Pachuca, Hidalgo **Logia:** Osiris
Lugar de nacimiento: Querétaro
Defunción: -
Estado civil: Viudo
Religión: -
Localidad de residencia: Pachuca, Hidalgo
Profesión: -
Solicitud: -
Aprendiz: * Compañero: * Maestro: * Regularización /Afiliación: *
Síntesis del expediente: Fue miembro fundador de Osiris No.69(Pachuca, Hidalgo).
No. de caja: 1 No. consecutivo: 55
Fojas: 9 Fotos: -
Observaciones:

758. **Nombre:** Díaz, Antonio
Fecha de apertura: 1933.03.27 **Fecha de cierre:** 1933.03.27
Lugar: Pachuca, Hidalgo **Logia:** Osiris
Lugar de nacimiento: Querétaro
Defunción: -
Estado civil: Viudo
Religión: Cree en Dios
Localidad de residencia: Pachuca, Hidalgo
Profesión: Militar
Solicitud: 1933.03.27
Aprendiz: - **Compañero:** - **Maestro:** - **Regularización /Afiliación:** -
Síntesis del expediente: -
No. de caja: 1 **No. consecutivo:** 56
Fojas: 2 **Fotos:** -
Observaciones:
759. **Nombre:** Duarte Porchas, Miguel Ángel
Fecha de apertura: 1941.06.12 **Fecha de cierre:** 1951.02.12
Lugar: Pachuca, Hidalgo **Logia:** Osiris
Lugar de nacimiento: -
Defunción: -
Estado civil: -
Religión: -
Localidad de residencia: Pachuca, Hidalgo
Profesión: -
Solicitud: -
Aprendiz: * **Compañero:** * **Maestro:** * **Regularización /Afiliación:** *
Síntesis del expediente: Ocupó dentro de su logia el cargo de primer diacono. En la Gran logia ocupó el cargo de primer gran diacono, gran hospitalario. Fue nombrado comisionado vocal de la gran comisión de relaciones. Fue borrado por falta de asistencia y pago.
No. de caja: 1 **No. consecutivo:** 57
Fojas: 12 **Fotos:** -
Observaciones:
760. **Nombre:** Durán Acosta, Miguel
Fecha de apertura: 1931.03.24 **Fecha de cierre:** 1931.06.10
Lugar: Pachuca, Hidalgo **Logia:** Osiris
Lugar de nacimiento: Puebla
Defunción: -
Estado civil: Casado
Religión: Cree en Dios

Localidad de residencia: Pachuca, Hidalgo
Profesión: Ferrocarrilero
Solicitud: 1931.04-24
Aprendiz: - Compañero: - Maestro: - Regularización /Afiliación: -
Síntesis del expediente: -
No. de caja: 1 No. consecutivo: 58
Fojas: 11 Fotos: 1 fotografía tamaño ovalo Mignon blanco y negro
Observaciones:

761. **Nombre:** Durán, Enrique C.
Fecha de apertura: 1930.10.01 **Fecha de cierre:** 1933.03.17
Lugar: Pachuca, Hidalgo **Logia:** Osiris
Lugar de nacimiento: Ciudad de México
Defunción: -
Estado civil: Casado
Religión: Cree en Dios
Localidad de residencia: Pachuca, Hidalgo
Profesión: Militar
Solicitud: -
Aprendiz: * Compañero: * Maestro: * Regularización /Afiliación: *
Síntesis del expediente: Procedía de la logia Francisco O. Arce No. 5 (Durango, Durango). Dentro de su logia ocupó el cargo de maestro de ceremonias, segundo vigilante. Fue nombrado comisionado miembro de la comisión de biblioteca, presidente de la comisión del casino. Se retiró con Plancha de quite expedida el 17 de marzo de 1933. Cuenta con dos credenciales de la logia de la que procedía.
No. de caja: 1 No. consecutivo: 59
Fojas: 18 Fotos: 2 fotografías tamaño ovalo Mignon blanco y negro
Observaciones:

762. **Nombre:** Durán, Manuel
Fecha de apertura: 1931.09.26 **Fecha de cierre:** 1931.11.13
Lugar: Pachuca, Hidalgo **Logia:** Osiris
Lugar de nacimiento: Zacualtipán, Hidalgo
Defunción: -
Estado civil: Soltero
Religión: Cree en Dios
Localidad de residencia: Pachuca, Hidalgo
Profesión: Agricultor
Solicitud: 1931.09.26
Aprendiz: - Compañero: - Maestro: - Regularización /Afiliación: -
Síntesis del expediente: -

No. de caja: 1 **No. consecutivo:** 60
Fojas: 6 **Fotos:** 1 fotografía tamaño ovalo Mignon blanco y negro
Observaciones:

763. **Nombre:** Ehrlich y Seele, Luis
Fecha de apertura: 1944.02.11 **Fecha de cierre:** 1944.03.17
Lugar: Pachuca, Hidalgo **Logia:** Osiris
Lugar de nacimiento: Oaxaca, Oaxaca
Defunción: -
Estado civil: Casado
Religión: Católica
Localidad de residencia: Pachuca, Hidalgo
Profesión: Ingeniero Agrónomo
Solicitud: 1944.02.11
Aprendiz: * Compañero: - Maestro: - Regularización /Afiliación: -
Síntesis del expediente: Procedía de la logia Tierra y libertad(Pachuca, Hidalgo).
No. de caja: 1 **No. consecutivo:** 61
Fojas: 2 **Fotos:** 2 fotografías tamaño ovalo Mignon blanco y negro
Observaciones:
764. **Nombre:** Elías Delgadillo, Salvador M.
Fecha de apertura: 1933.11.22 **Fecha de cierre:** 1934.01.24
Lugar: Pachuca, Hidalgo **Logia:** Osiris
Lugar de nacimiento: Zacatecas, Zacatecas
Defunción: -
Estado civil: Soltero
Religión: Cree en Dios
Localidad de residencia: Pachuca, Hidalgo
Profesión: Licenciado
Solicitud: 1933.11.22
Aprendiz: * Compañero: - Maestro: - Regularización /Afiliación: -
Síntesis del expediente: -
No. de caja: 1 **No. consecutivo:** 62
Fojas: 11 **Fotos:** 1 fotografía tamaño ovalo Mignon blanco y negro
Observaciones:
765. **Nombre:** Enriquez Alvarado, Raymundo
Fecha de apertura: 1930.06.02 **Fecha de cierre:** 1930.08.07
Lugar: Pachuca, Hidalgo **Logia:** Osiris
Lugar de nacimiento: Pachuca, Hidalgo
Defunción: -

Estado civil: Casado
Religión: Católica
Localidad de residencia: Pachuca, Hidalgo
Profesión: Empleado
Solicitud: 1930.07.02
Aprendiz: - Compañero: - Maestro: - Regularización /Afiliación: -
Síntesis del expediente: -
No. de caja: 1 No. consecutivo: 63
Fojas: 5 Fotos: 1 fotografía tamaño ovalo Mignon blanco y negro
Observaciones:

766. **Nombre:** Escamilla Guerrero, Antonio
Fecha de apertura: 1930.09.18 **Fecha de cierre:** 1932.05.17
Lugar: Pachuca, Hidalgo **Logia:** Osiris
Lugar de nacimiento: Ciudad Victoria, Tamaulipas
Defunción: -
Estado civil: Casado
Religión: Cree en Dios
Localidad de residencia: Ciudad de México
Profesión: Ferrocarrilero
Solicitud: -
Aprendiz: * Compañero: - Maestro: - Regularización /Afiliación: -
Síntesis del expediente: Se retiro con certificado de retiro expedido el 3 de enero de 1931.
No. de caja: 1 No. consecutivo: 64
Fojas: 15 Fotos: 1 fotografía tamaño ovalo Mignon blanco y negro
Observaciones:

767. **Nombre:** Escamilla, Sidronio
Fecha de apertura: 1931.12.31 **Fecha de cierre:** 1944.06.30
Lugar: Pachuca, Hidalgo **Logia:** Osiris
Lugar de nacimiento: Jacala, Hidalgo
Defunción: -
Estado civil: Casado
Religión: Cree en Dios
Localidad de residencia: Pachuca, Hidalgo
Profesión: Comerciante
Solicitud: 1931.12.31
Aprendiz: * Compañero: * Maestro: * Regularización /Afiliación: *
Síntesis del expediente: Ocupó dentro de su logia el cargo de hospitalario.
No. de caja: 1 No. consecutivo: 65
Fojas: 18 Fotos: -

Observaciones:

768. **Nombre:** Escorcia Barranco, Antonio
Fecha de apertura: 1932.09.24 **Fecha de cierre:** 1937.02.24
Lugar: Pachuca, Hidalgo **Logia:** Osiris
Lugar de nacimiento: Tulancingo, Hidalgo
Defunción: -
Estado civil: Casado
Religión: -
Localidad de residencia: Pachuca, Hidalgo
Profesión: Comerciante
Solicitud: -
Aprendiz: * Compañero: * Maestro: * Regularización /Afiliación: *
Síntesis del expediente: Fue miembro fundador de Osiris No.69(Pachuca, Hidalgo).
No. de caja: 1 No. consecutivo: 66
Fojas: 5 Fotos: -
Observaciones:
769. **Nombre:** Escorza Escamilla, José C.
Fecha de apertura: 1935.04.03 **Fecha de cierre:** 1935.04.03
Lugar: Pachuca, Hidalgo **Logia:** Osiris
Lugar de nacimiento: -
Defunción: -
Estado civil: -
Religión: -
Localidad de residencia: Pachuca, Hidalgo
Profesión: -
Solicitud: -
Aprendiz: - Compañero: - Maestro: - Regularización /Afiliación: -
Síntesis del expediente: -
No. de caja: 1 No. consecutivo: 67
Fojas: 1 Fotos: -
Observaciones:
770. **Nombre:** Espinosa, Aurelio
Fecha de apertura: 1930.12.12 **Fecha de cierre:** 1941.05.03
Lugar: Pachuca, Hidalgo **Logia:** Osiris
Lugar de nacimiento: -
Defunción: -
Estado civil: Soltero
Religión: -
Localidad de residencia: Pachuca, Hidalgo

Profesión: Electricista

Solicitud: -

Aprendiz: * Compañero: * Maestro: * Regularización /Afiliación: -

Síntesis del expediente: Cuenta con su certificado del grado de aprendiz. Fue Garante de Paz y Amistad de la logia Universo No.35. (Alamo, Veracruz). Fue borrado del cuadro logial y expulsado por falta de asistencia y pago.

No. de caja: 1 No. consecutivo: 68

Fojas: 7 Fotos: -

Observaciones:

771. **Nombre:** Falcón, Felipe

Fecha de apertura: 1930.11.29 **Fecha de cierre:** 1930.12.19

Lugar: Pachuca, Hidalgo **Logia:** Osiris

Lugar de nacimiento: Zimapán, Hidalgo

Defunción: -

Estado civil: Casado

Religión: Cree en Dios

Localidad de residencia: Pachuca, Hidalgo

Profesión: Comerciante

Solicitud: 1930.11.29

Aprendiz: - Compañero: - Maestro: - Regularización /Afiliación: -

Síntesis del expediente: -

No. de caja: 1 No. consecutivo: 69

Fojas: 7 Fotos: 1 fotografía tamaño ovalo Mignon blanco y negro

Observaciones:

772. **Nombre:** Fayad, Alfredo

Fecha de apertura: 1937.08.14 **Fecha de cierre:** 1937.08.14

Lugar: Pachuca, Hidalgo **Logia:** Osiris

Lugar de nacimiento: -

Defunción: -

Estado civil: -

Religión: -

Localidad de residencia: Pachuca, Hidalgo

Profesión: -

Solicitud: -

Aprendiz: * Compañero: - Maestro: - Regularización /Afiliación: -

Síntesis del expediente: Fue borrado del cuadro logial y expulsado por falta de asistencia y pago.

No. de caja: 1 No. consecutivo: 70

Fojas: 1 Fotos: -

Observaciones:

773. **Nombre:** Fayad, Emilio
Fecha de apertura: 1933.03.31 **Fecha de cierre:** 1933.03.31
Lugar: Pachuca, Hidalgo **Logia:** Osiris
Lugar de nacimiento: -
Defunción: -
Estado civil: -
Religión: -
Localidad de residencia: Pachuca, Hidalgo
Profesión: -
Solicitud: -
Aprendiz: * Compañero: - Maestro: - Regularización /Afiliación: -
Síntesis del expediente: -
No. de caja: 1 **No. consecutivo:** 71
Fojas: 1 **Fotos:** -
Observaciones:
774. **Nombre:** Flores, Cristobal A.
Fecha de apertura: 1933.04.29 **Fecha de cierre:** 1933.07.31
Lugar: Pachuca, Hidalgo **Logia:** Osiris
Lugar de nacimiento: Comitán, Chiapas
Defunción: -
Estado civil: -
Religión: Cree en Dios
Localidad de residencia: Pachuca, Hidalgo
Profesión: Empleado
Solicitud: 1933.04.29
Aprendiz: * Compañero: - Maestro: - Regularización /Afiliación: *
Síntesis del expediente: -
No. de caja: 1 **No. consecutivo:** 72
Fojas: 7 **Fotos:** -
Observaciones:
775. **Nombre:** Flores, Rafael J.
Fecha de apertura: 1933.07.05 **Fecha de cierre:** 1939.05.08
Lugar: Pachuca, Hidalgo **Logia:** Osiris
Lugar de nacimiento: Puebla, Puebla
Defunción: -
Estado civil: Casado
Religión: Cree en Dios
Localidad de residencia: Pachuca, Hidalgo
Profesión: Comerciante
Solicitud: 1933.07.05

Aprendiz: * Compañero: * Maestro: * Regularización /Afiliación: *
Síntesis del expediente: Cuenta con carta de viaje expedida el 8 de marzo de 1939.

No. de caja: 1 No. consecutivo: 73

Fojas: 6 Fotos: -

Observaciones:

776. **Nombre:** Flores, Juan G.
Fecha de apertura: 1931.06.06 **Fecha de cierre:** 1931.08.12
Lugar: Pachuca, Hidalgo **Logia:** Osiris
Lugar de nacimiento: Pachuca, Hidalgo
Defunción: -
Estado civil: Casado
Religión: Cree en Dios
Localidad de residencia: Pachuca, Hidalgo
Profesión: Comerciante
Solicitud: 1931.06.06
Aprendiz: - Compañero: - Maestro: - Regularización /Afiliación: -
Síntesis del expediente: -
No. de caja: 1 No. consecutivo: 74
Fojas: 3 Fotos: 1 fotografía tamaño ovalo Mignon blanco y negro
Observaciones:
777. **Nombre:** Flores, Marcelino
Fecha de apertura: 1930.11.20 **Fecha de cierre:** 1932.04.16
Lugar: Pachuca, Hidalgo **Logia:** Osiris
Lugar de nacimiento: Pachuca, Hidalgo
Defunción: -
Estado civil: Viudo
Religión: Cree en Dios
Localidad de residencia: Pachuca, Hidalgo
Profesión: Propietario
Solicitud: 1930.11.20
Aprendiz: - Compañero: - Maestro: - Regularización /Afiliación: -
Síntesis del expediente: -
No. de caja: 1 No. consecutivo: 75
Fojas: 3 Fotos: 3 fotografías tamaño ovalo Mignon blanco y negro
Observaciones:
778. **Nombre:** Flores, Salvador R.
Fecha de apertura: 1941.04.3 **Fecha de cierre:** 1941.04.03
Lugar: Pachuca, Hidalgo **Logia:** Osiris

Lugar de nacimiento: -
Defunción: -
Estado civil: -
Religión: -
Localidad de residencia: Pachuca, Hidalgo
Profesión: -
Solicitud: -
Aprendiz: * Compañero: * Maestro: * Regularización /Afiliación: -
Síntesis del expediente: -
No. de caja: 1 **No. consecutivo:** 76
Fojas: 1 **Fotos:** -
Observaciones:

779. **Nombre:** Fonseca Aranda, Ignacio
Fecha de apertura: 1943.03.05 **Fecha de cierre:** 1947.03.07
Lugar: Pachuca, Hidalgo **Logia:** Osiris
Lugar de nacimiento: Pachuca, Hidalgo
Defunción: -
Estado civil: Casado
Religión: Cree en Dios
Localidad de residencia: Pachuca, Hidalgo
Profesión: Mecánico
Solicitud: 1943.03.05
Aprendiz: * Compañero: * Maestro: * Regularización /Afiliación: *
Síntesis del expediente: Procedía de la logia Ramón M. Rosales. Fue Garante de Paz y Amistad de la logia Ramón M. Rosales No. 49(Pachuca, Hidalgo). En la Gran logia ocupó el cargo de segundo gran experto. Cuenta con el siguiente trabajo: "Que es una logia".
No. de caja: 1 **No. consecutivo:** 77
Fojas: 10 **Fotos:** 2 fotografías tamaño ovalo Mignon blanco y negro
Observaciones:

780. **Nombre:** Fonseca Guerrero, Ernesto
Fecha de apertura: 1944.03.17 **Fecha de cierre:** 1944.03.17
Lugar: Pachuca, Hidalgo **Logia:** Osiris
Lugar de nacimiento: -
Defunción: -
Estado civil: -
Religión: -
Localidad de residencia: Pachuca, Hidalgo
Profesión: -
Solicitud: -

Aprendiz: * Compañero: - Maestro: - Regularización /Afiliación: -
Síntesis del expediente: -
No. de caja: 1 No. consecutivo: 78
Fojas: 1 Fotos: -
Observaciones:

781. **Nombre:** Fonseca, Tomás
Fecha de apertura: 1938.03.31 **Fecha de cierre:** 1947.03.06
Lugar: Pachuca, Hidalgo **Logia:** Osiris
Lugar de nacimiento: -
Defunción: -
Estado civil: -
Religión: -
Localidad de residencia: Pachuca, Hidalgo
Profesión: -
Solicitud: -
Aprendiz: * Compañero: * Maestro: * Regularización /Afiliación: -
Síntesis del expediente: Cuenta con el siguiente trabajo:"Contienda española", "Descripción e interpretación del Ara". Ocupó dentro de su logia el cargo de primer vigilante, segundo vigilante, venerable maestro. En la Gran logia ocupó el cargo de segundo gran experto, gran maestro de ceremonias. Cuenta con dos cartas de viaje expedidas el 15 de diciembre de 1941 y el 27 de marzo de 1944.
No. de caja: 1 No. consecutivo: 79
Fojas: 22 Fotos: -
Observaciones:

782. **Nombre:** Fresco, Roberto M.
Fecha de apertura: sin fecha **Fecha de cierre:** sin fecha
Lugar: Pachuca, Hidalgo **Logia:** Osiris
Lugar de nacimiento: -
Defunción: -
Estado civil: -
Religión: -
Localidad de residencia: Pachuca, Hidalgo
Profesión: -
Solicitud: -
Aprendiz: * Compañero: - Maestro: - Regularización /Afiliación: -
Síntesis del expediente: -
No. de caja: 1 No. consecutivo: 80
Fojas: 1 Fotos: -
Observaciones:

783. **Nombre:** Fuente, José de la
Fecha de apertura: 1933.02.25 **Fecha de cierre:** 1933.02.25
Lugar: Pachuca, Hidalgo **Logia:** Osiris
Lugar de nacimiento: -
Defunción: -
Estado civil: -
Religión: -
Localidad de residencia: Pachuca, Hidalgo
Profesión: -
Solicitud: -
Aprendiz: * Compañero: - Maestro: - Regularización /Afiliación: -
Síntesis del expediente: -
No. de caja: 1 **No. consecutivo:** 81
Fojas: 1 **Fotos:** -
Observaciones:
784. **Nombre:** Fuentes Solís, Juan
Fecha de apertura: 1943.03.05 **Fecha de cierre:** 1972.12.11
Lugar: Pachuca, Hidalgo **Logia:** Osiris
Lugar de nacimiento: -
Defunción: -
Estado civil: -
Religión: -
Localidad de residencia: Pachuca, Hidalgo
Profesión: -
Solicitud: -
Aprendiz: * Compañero: * Maestro: * Regularización /Afiliación: -
Síntesis del expediente: En la Gran logia ocupó el cargo de gran hospitalario, gran guarda templo interior. Fue nombrado comisionado presidente de la comisión de gobernación, secretario de la segunda sala de la comisión suprema de justicia. Realizó su ceremonia de reconocimiento conyugal.
No. de caja: 1 **No. consecutivo:** 82
Fojas: 7 **Fotos:** -
Observaciones:
785. **Nombre:** Galindo Gálvez, José Nicolás
Fecha de apertura: 1933.09.26 **Fecha de cierre:** 1933.10.03
Lugar: Pachuca, Hidalgo **Logia:** Osiris
Lugar de nacimiento: Motozintla, Chiapas
Defunción: -
Estado civil: Casado
Religión: Cree en Dios

Localidad de residencia: Pachuca, Hidalgo
Profesión: Empleado
Solicitud: 1933.09.26
Aprendiz: - Compañero: - Maestro: - Regularización /Afiliación: -
Síntesis del expediente: -
No. de caja: 2 No. consecutivo: 1
Fojas: 3 Fotos: -
Observaciones:

786. **Nombre:** Galindo Veloz, Guillermo
Fecha de apertura: 1931.03.31 **Fecha de cierre:** 1931.07.03
Lugar: Pachuca, Hidalgo **Logia:** Osiris
Lugar de nacimiento: Atlamaxac, Puebla
Defunción: -
Estado civil: Casado
Religión: Cree en Dios
Localidad de residencia: Pachuca, Hidalgo
Profesión: Empleado
Solicitud: 1931.03.31
Aprendiz: - Compañero: - Maestro: - Regularización /Afiliación: -
Síntesis del expediente: -
No. de caja: 2 No. consecutivo: 2
Fojas: 11 Fotos: -
Observaciones:

787. **Nombre:** Gallardo, Pedro
Fecha de apertura: 1934.08.04 **Fecha de cierre:** 1934.08.16
Lugar: Pachuca, Hidalgo **Logia:** Osiris
Lugar de nacimiento: -
Defunción: -
Estado civil: -
Religión: -
Localidad de residencia: -
Profesión: -
Solicitud: -
Aprendiz: * Compañero: - Maestro: - Regularización /Afiliación: -
Síntesis del expediente: -
No. de caja: 2 No. consecutivo: 3
Fojas: 4 Fotos: -
Observaciones:

788. **Nombre:** Gallegos Ricó, Mateo Idelfonso
Fecha de apertura: 1930.05.22 **Fecha de cierre:** 1943.03.11

Lugar: Pachuca, Hidalgo **Logia:** Osiris
Lugar de nacimiento: Concepción del Oro, Zacatecas
Defunción: -
Estado civil: Casado
Religión: Protestante
Localidad de residencia: Pachuca, Hidalgo
Profesión: Militar
Solicitud: 1930.05.22
Aprendiz: * Compañero: * Maestro: * Regularización /Afiliación: *
Síntesis del expediente: Procedía de la logia Benito Juárez No.1 (Torreón, Coahuila). Cuenta con el siguiente trabajo: "La masonería". Ocupó dentro de su logia el cargo de segundo experto. Se retiro con plancha de quite expedida el 3 de febrero de 1933. Cuenta con su certificado de compañero masón.
No. de caja: 2 **No. consecutivo:** 4
Fojas: 23 **Fotos:** 1 fotografía tamaño ovalo Mignon blanco y negro
Observaciones:

789. **Nombre:** Galpern Mareine, Aron
Fecha de apertura: 1938.09.30 **Fecha de cierre:** 1938.11.07
Lugar: Pachuca, Hidalgo **Logia:** Osiris
Lugar de nacimiento: Sujowole, Polonia
Defunción: -
Estado civil: Soltero
Religión: Cree en Dios
Localidad de residencia: Pachuca, Hidalgo
Profesión: Comerciante
Solicitud: 1938.09.30
Aprendiz: - Compañero: - Maestro: - Regularización /Afiliación: -
Síntesis del expediente: -
No. de caja: 2 **No. consecutivo:** 5
Fojas: 7 **Fotos:** 1 fotografía tamaño ovalo Mignon blanco y negro
Observaciones:

790. **Nombre:** García Conde, Pablo
Fecha de apertura: 1933.05.02 **Fecha de cierre:** 1933.05.24
Lugar: Pachuca, Hidalgo **Logia:** Osiris
Lugar de nacimiento: Pachuca, Hidalgo
Defunción: -
Estado civil: Casado
Religión: -
Localidad de residencia: Pachuca, Hidalgo
Profesión: Empleado

Solicitud: -
Aprendiz: * Compañero: - Maestro: - Regularización /Afiliación: *
Síntesis del expediente: -
No. de caja: 2 No. consecutivo: 6
Fojas: 10 Fotos: -
Observaciones:

791. **Nombre:** García Dávila, Carlos
Fecha de apertura: 1941.12.06 **Fecha de cierre:** 1941.12.06
Lugar: Pachuca, Hidalgo **Logia:** Osiris
Lugar de nacimiento: -
Defunción: -
Estado civil: -
Religión: -
Localidad de residencia: Pachuca, Hidalgo
Profesión: -
Solicitud: -
Aprendiz: * Compañero: - Maestro: - Regularización /Afiliación: -
Síntesis del expediente: Fue borrado del cuadro logial y expulsado por falta de asistencia y pago.
No. de caja: 2 No. consecutivo: 7
Fojas: 2 Fotos: -
Observaciones:

792. **Nombre:** García Flores, Alfonso
Fecha de apertura: 1937.08.14 **Fecha de cierre:** 1937.08.14
Lugar: Pachuca, Hidalgo **Logia:** Osiris
Lugar de nacimiento: -
Defunción: -
Estado civil: -
Religión: -
Localidad de residencia: Pachuca, Hidalgo
Profesión: -
Solicitud: -
Aprendiz: * Compañero: - Maestro: - Regularización /Afiliación: -
Síntesis del expediente: Fue borrado del cuadro logial y expulsado por falta de asistencia y pago.
No. de caja: 2 No. consecutivo: 8
Fojas: 1 Fotos: -
Observaciones:

793. **Nombre:** García, José B.
Fecha de apertura: 1927.02 **Fecha de cierre:** 1930.10.07

Lugar: Pachuca, Hidalgo **Logia:** Osiris
Lugar de nacimiento: Gómez Palacio, Durango
Defunción: -
Estado civil: Casado
Religión: -
Localidad de residencia: Pachuca, Hidalgo
Profesión: Empleado
Solicitud: -
Aprendiz: * Compañero: * Maestro: - Regularización /Afiliación: *
Síntesis del expediente: Procedía de la logia Sombra de Pitagoras No.3(Gómez Palacio, Durango). Cuenta con los comprobantes de pago de la logia donde fue iniciado.
No. de caja: 2 **No. consecutivo:** 9
Fojas: 17 **Fotos:** 1 fotografía tamaño ovalo Mignon blanco y negro
Observaciones:

794. **Nombre:** García, Manuel
Fecha de apertura: 1931.10.26 **Fecha de cierre:** 1931.10.30
Lugar: Pachuca, Hidalgo **Logia:** Osiris
Lugar de nacimiento: San Miguel Bavicora, Chihuahua
Defunción: -
Estado civil: Soltero
Religión: Cree en Dios
Localidad de residencia: Pachuca, Hidalgo
Profesión: Mecánico
Solicitud: 1931.10.26
Aprendiz: - Compañero: - Maestro: - Regularización /Afiliación: -
Síntesis del expediente: -
No. de caja: 2 **No. consecutivo:** 10
Fojas: 3 **Fotos:** -
Observaciones:

795. **Nombre:** Ghinis, Manuel
Fecha de apertura: 1930.11.21 **Fecha de cierre:** 1945.03.19
Lugar: Pachuca, Hidalgo **Logia:** Osiris
Lugar de nacimiento: Grecia
Defunción: -
Estado civil: Casado
Religión: -
Localidad de residencia: Pachuca, Hidalgo
Profesión: Comerciante
Solicitud: -
Aprendiz: * Compañero: * Maestro: * Regularización /Afiliación: *

Síntesis del expediente: Procedía de la logia Regeneración No.21 del Rito Nacional Mexicano(Pachuca, Hidalgo). Cuenta con carta de viaje expedida el 19 de marzo de 1945.

No. de caja: 2 **No. consecutivo:** 11

Fojas: 7 **Fotos:** -

Observaciones:

796. **Nombre:** Giese Rowe, Enrique
Fecha de apertura: 1936.05.28 **Fecha de cierre:** 1936.06.30
Lugar: Pachuca, Hidalgo **Logia:** Osiris
Lugar de nacimiento: Mérida, Yucatán
Defunción: -
Estado civil: Casado
Religión: -
Localidad de residencia: Pachuca, Hidalgo
Profesión: Mecánico
Solicitud: -
Aprendiz: * Compañero: * Maestro: - Regularización /Afiliación: -
Síntesis del expediente: -
No. de caja: 2 **No. consecutivo:** 12
Fojas: 3 **Fotos:** 1 fotografías de 4.5x6.5 cm blanco y negro
Observaciones:
797. **Nombre:** Gil Lázaro, Rogelio
Fecha de apertura: 1930.05.02 **Fecha de cierre:** 1931.08.25
Lugar: Pachuca, Hidalgo **Logia:** Osiris
Lugar de nacimiento: Comalcalco, Tabasco
Defunción: -
Estado civil: Casado
Religión: Católica
Localidad de residencia: Pachuca, Hidalgo
Profesión: Empleado
Solicitud: 1930.06.02
Aprendiz: * Compañero: * Maestro: - Regularización /Afiliación: -
Síntesis del expediente: Cuenta con el siguiente trabajo: "Las religiones". Se retiro con certificado de retiro expedido el 31 de julio de 1931.
No. de caja: 2 **No. consecutivo:** 13
Fojas: 21 **Fotos:** 1 fotografía tamaño ovalo Mignon blanco y negro
Observaciones:
798. **Nombre:** Gizo Espino
Fecha de apertura: sin fecha **Fecha de cierre:** sin fecha

Lugar: Pachuca, Hidalgo **Logia:** Osiris
Lugar de nacimiento: Zimapán, Hidalgo
Defunción: -
Estado civil: Casado
Religión: Cree en Dios
Localidad de residencia: Pachuca, Hidalgo
Profesión: Electricista
Solicitud: -
Aprendiz: - **Compañero:** - **Maestro:** - **Regularización /Afiliación:** -
Síntesis del expediente: -
No. de caja: 2 **No. consecutivo:** 14
Fojas: 2 **Fotos:** -
Observaciones:

799. **Nombre:** Gómez Jauregui, Eduardo
Fecha de apertura: 1942.03.11 **Fecha de cierre:** 1942.03.11
Lugar: Pachuca, Hidalgo **Logia:** Osiris
Lugar de nacimiento: -
Defunción: -
Estado civil: -
Religión: -
Localidad de residencia: Pachuca, Hidalgo
Profesión: Médico
Solicitud: -
Aprendiz: * **Compañero:** - **Maestro:** - **Regularización /Afiliación:** -
Síntesis del expediente: -
No. de caja: 2 **No. consecutivo:** 15
Fojas: 1 **Fotos:** -
Observaciones:

800. **Nombre:** Gómez Jauregui, Leopoldo
Fecha de apertura: 1930.08.27 **Fecha de cierre:** 1935.09.21
Lugar: Pachuca, Hidalgo **Logia:** Osiris
Lugar de nacimiento: Pachuca, Hidalgo
Defunción: -
Estado civil: Casado
Religión: -
Localidad de residencia: Pachuca, Hidalgo
Profesión: Médico
Solicitud: -
Aprendiz: * **Compañero:** - **Maestro:** - **Regularización /Afiliación:** -

Síntesis del expediente: Cuenta con su certificado del grado de aprendiz. Cuenta con su certificado del grado de compañero. Fue borrado del cuadro logial y expulsado por falta de asistencia y pago.

No. de caja: 2 No. consecutivo: 16

Fojas: 5 Fotos: -

Observaciones:

801. **Nombre:** Gómez Leyva, Margarito
Fecha de apertura: 1931.04.03 **Fecha de cierre:** 1931.09.09
Lugar: Pachuca, Hidalgo **Logia:** Osiris
Lugar de nacimiento: Tenango de Doria, Hidalgo
Defunción: -
Estado civil: Soltero
Religión: Cree en Dios
Localidad de residencia: Pachuca, Hidalgo
Profesión: Empleado
Solicitud: 1931.04.03
Aprendiz: * Compañero: - Maestro: - Regularización /Afiliación: -
Síntesis del expediente: Se retiro con certificado de reterio expedido el 4 de septiembre de 1931.
No. de caja: 2 No. consecutivo: 17
Fojas: 13 Fotos: -
Observaciones:
802. **Nombre:** Gómez Quezada, Carlos
Fecha de apertura: 1931.01.25 **Fecha de cierre:** 1941.02.14
Lugar: Pachuca, Hidalgo **Logia:** Osiris
Lugar de nacimiento: Tizayuca, Hidalgo
Defunción: -
Estado civil: Soltero
Religión: Cree en Dios
Localidad de residencia: Pachuca, Hidalgo
Profesión: Abogado
Solicitud: 1931.01.25
Aprendiz: * Compañero: - Maestro: - Regularización /Afiliación: -
Síntesis del expediente: -
No. de caja: 2 No. consecutivo: 18
Fojas: 4 Fotos: -
Observaciones:
803. **Nombre:** Gómez Valdivieso, Guillermo
Fecha de apertura: 1930.05.31 **Fecha de cierre:** 1947.07.04
Lugar: Pachuca, Hidalgo **Logia:** Osiris

Lugar de nacimiento: Real del Monte, Hidalgo

Defunción: -

Estado civil: Casado

Religión: Evangelica

Localidad de residencia: Real del Monte, Hidalgo

Profesión: Empleado

Solicitud: 1930.05.24

Aprendiz: * Compañero: * Maestro: * Regularización /Afiliación: -

Síntesis del expediente: Cuenta con el siguiente trabajo:"El deber". Cuenta con su certificado del grado de aprendiz. En la Gran logia ocupó el cargo de segundo gran experto. Fue nombrado vocal de la gran comisión de acción social.

No. de caja: 2 **No. consecutivo:** 19

Fojas: 29 **Fotos:** 1 fotografía tamaño ovalo Mignon blanco y negro

Observaciones:

804. **Nombre:** González Cabrera, Domingo

Fecha de apertura: 1940.11.06 **Fecha de cierre:** 1945.04.06

Lugar: Pachuca, Hidalgo

Logia: Osiris

Lugar de nacimiento: -

Defunción: -

Estado civil: -

Religión: -

Localidad de residencia: Pachuca, Hidalgo

Profesión: -

Solicitud: -

Aprendiz: * Compañero: * Maestro: - Regularización /Afiliación: *

Síntesis del expediente: -

No. de caja: 2 **No. consecutivo:** 20

Fojas: 6 **Fotos:** -

Observaciones:

805. **Nombre:** González, Eduardo

Fecha de apertura: 1933.05.02 **Fecha de cierre:** 1933.06.13

Lugar: Pachuca, Hidalgo

Logia: Osiris

Lugar de nacimiento: Pachuca, Hidalgo

Defunción: -

Estado civil: Casado

Religión: -

Localidad de residencia: Pachuca, Hidalgo

Profesión: Empleado

Solicitud: -

Aprendiz: * Compañero: - Maestro: - Regularización /Afiliación: -

Síntesis del expediente: -

No. de caja: 2 **No. consecutivo:** 21

Fojas: 12 **Fotos:** -

Observaciones:

806. **Nombre:** González Hernández, Alberto
Fecha de apertura: 1931.01.09 **Fecha de cierre:** 1931.01.09
Lugar: Pachuca, Hidalgo **Logia:** Osiris
Lugar de nacimiento: Pachuca, Hidalgo
Defunción: -
Estado civil: Casado
Religión: -
Localidad de residencia: Pachuca, Hidalgo
Profesión: Peluquero
Solicitud: -
Aprendiz: * Compañero: - Maestro: - Regularización /Afiliación: -
Síntesis del expediente: Cuenta con su certificado del grado de aprendiz.
No. de caja: 2 **No. consecutivo:** 22
Fojas: 1 **Fotos:** 1 fotografía tamaño ovalo Mignon blanco y negro
Observaciones:
807. **Nombre:** González Moreda, Miguel
Fecha de apertura: 1939.03.20 **Fecha de cierre:** 1939.05.25
Lugar: Pachuca, Hidalgo **Logia:** Osiris
Lugar de nacimiento: Tulancingo, Hidalgo
Defunción: -
Estado civil: Soltero
Religión: Cree en Dios
Localidad de residencia: Pachuca, Hidalgo
Profesión: Militar
Solicitud: 1939.03.20
Aprendiz: - Compañero: - Maestro: - Regularización /Afiliación: -
Síntesis del expediente: -
No. de caja: 2 **No. consecutivo:** 23
Fojas: 3 **Fotos:** 1 fotografía tamaño ovalo Mignon blanco y negro
Observaciones:
808. **Nombre:** González Rodríguez, Eduardo
Fecha de apertura: 1930.12.12 **Fecha de cierre:** 1930.12.12
Lugar: Pachuca, Hidalgo **Logia:** Osiris
Lugar de nacimiento: Pachuca, Hidalgo
Defunción: -

Estado civil: Casado
Religión: -
Localidad de residencia: Pachuca, Hidalgo
Profesión: Empleado
Solicitud: -
Aprendiz: * Compañero: - Maestro: - Regularización /Afiliación: -
Síntesis del expediente: Cuenta con su certificado del grado de aprendiz.
No. de caja: 2 **No. consecutivo:** 24
Fojas: 1 **Fotos:** -
Observaciones:

809. **Nombre:** González Trujillo, Antonio
Fecha de apertura: 1938.08.20 **Fecha de cierre:** 1941.11.22
Lugar: Pachuca, Hidalgo **Logia:** Osiris
Lugar de nacimiento: Orizaba, Veracruz
Defunción: -
Estado civil: Casado
Religión: Cree en Dios
Localidad de residencia: Pachuca, Hidalgo
Profesión: Empleado
Solicitud: 1938.08.20
Aprendiz: * Compañero: - Maestro: - Regularización /Afiliación: *
Síntesis del expediente: Fue borrado del cuadro logial y expulsado por falta de asistencia y pago.
No. de caja: 2 **No. consecutivo:** 25
Fojas: 17 **Fotos:** 1 fotografía tamaño ovalo Mignon blanco y negro
Observaciones:

810. **Nombre:** Guadarrama, Leopoldo
Fecha de apertura: 1930.08.10 **Fecha de cierre:** 1930.08.10
Lugar: Pachuca, Hidalgo **Logia:** Osiris
Lugar de nacimiento: -
Defunción: -
Estado civil: Casado
Religión: -
Localidad de residencia: Pachuca, Hidalgo
Profesión: Notario Público
Solicitud: -
Aprendiz: * Compañero: * Maestro: * Regularización /Afiliación: -
Síntesis del expediente: Procedía de la logia Hiram (El oro, Estado de México)
No. de caja: 2 **No. consecutivo:** 26

Fojas: 2 **Fotos:** -
Observaciones:

811. **Nombre:** Guerrero Noble, Jesús
Fecha de apertura: 1930.10.27 **Fecha de cierre:** 1930.10.27
Lugar: Pachuca, Hidalgo **Logia:** Osiris
Lugar de nacimiento: Hacienda de Chavarría, Hidalgo
Defunción: -
Estado civil: Soltero
Religión: Cree en Dios
Localidad de residencia: Pachuca, Hidalgo
Profesión: Farmaceutico
Solicitud: 1930.10.27
Aprendiz: - **Compañero:** - **Maestro:** - **Regularización /Afiliación:** -
Síntesis del expediente: -
No. de caja: 2 **No. consecutivo:** 27
Fojas: 2 **Fotos:** -
Observaciones:

812. **Nombre:** Guerrero Valdés, Francisco
Fecha de apertura: 1930.08.15 **Fecha de cierre:** 1933.11.14
Lugar: Pachuca, Hidalgo **Logia:** Osiris
Lugar de nacimiento: Pisaflores, Hidalgo
Defunción: -
Estado civil: Casado
Religión: Católica
Localidad de residencia: Pachuca, Hidalgo
Profesión: -
Solicitud: 1930.08.15
Aprendiz: - **Compañero:** - **Maestro:** - **Regularización /Afiliación:** -
Síntesis del expediente: -
No. de caja: 2 **No. consecutivo:** 28
Fojas: 4 **Fotos:** -
Observaciones:

813. **Nombre:** Guillen Rodarte, José
Fecha de apertura: 1944.02.11 **Fecha de cierre:** 1944.02.11
Lugar: Pachuca, Hidalgo **Logia:** Osiris
Lugar de nacimiento: Pachuca, Hidalgo
Defunción: -
Estado civil: Casado
Religión: Cree en Dios
Localidad de residencia: Pachuca, Hidalgo

Profesión: Ingeniero
Solicitud: 1944.02.11
Aprendiz: - Compañero: - Maestro: - Regularización /Afiliación: -
Síntesis del expediente: -
No. de caja: 2 No. consecutivo: 29
Fojas: 2 Fotos: -
Observaciones:

814. **Nombre:** Gutiérrez Adalid, Manuel
Fecha de apertura: 1933.06.05 **Fecha de cierre:** 1936.05.27
Lugar: Pachuca, Hidalgo **Logia:** Osiris
Lugar de nacimiento: Ciudad de México
Defunción: -
Estado civil: Casado
Religión: Cree en Dios
Localidad de residencia: Pachuca, Hidalgo
Profesión: Empleado
Solicitud: 1933.06.05
Aprendiz: * Compañero: * Maestro: * Regularización /Afiliación: -
Síntesis del expediente: -
No. de caja: 2 No. consecutivo: 30
Fojas: 9 Fotos: -
Observaciones:
815. **Nombre:** Gutiérrez Espino, Donasiano
Fecha de apertura: 1944.02.11 **Fecha de cierre:** 1945.03.03
Lugar: Pachuca, Hidalgo **Logia:** Osiris
Lugar de nacimiento: Chihuahua, Chihuahua
Defunción: -
Estado civil: Casado
Religión: Católica
Localidad de residencia: Pachuca, Hidalgo
Profesión: Ingeniero Agrónomo
Solicitud: 1944.02.11
Aprendiz: * Compañero: - Maestro: - Regularización /Afiliación: *
Síntesis del expediente: Procedía de la logia Tierra y libertad (Pachuca, Hidalgo). Cuenta con su credencial como miembro de la Gran logia.
No. de caja: 2 No. consecutivo: 31
Fojas: 3 Fotos: 3 fotografías tamaño ovalo Mignon blanco y negro
Observaciones:
816. **Nombre:** Gutiérrez Hernández, José

Fecha de apertura: 1930.10.29 **Fecha de cierre:** 1930.10.29
Lugar: Pachuca, Hidalgo **Logia:** Osiris
Lugar de nacimiento: Real del Monte, Hidalgo
Defunción: -
Estado civil: Casado
Religión: -
Localidad de residencia: Pachuca, Hidalgo
Profesión: Comerciante
Solicitud: -
Aprendiz: * Compañero: - Maestro: - Regularización /Afiliación: -
Síntesis del expediente: Cuenta con su certificado del grado de aprendiz.
No. de caja: 2 **No. consecutivo:** 32
Fojas: 1 **Fotos:** -
Observaciones:

817. **Nombre:** Gutiérrez Peña, Pedro
Fecha de apertura: 1944.02.11 **Fecha de cierre:** 1945.08.10
Lugar: Pachuca, Hidalgo **Logia:** Osiris
Lugar de nacimiento: Pachuca, Hidalgo
Defunción: -
Estado civil: Casado
Religión: Católica
Localidad de residencia: Pachuca, Hidalgo
Profesión: Empleado
Solicitud: -
Aprendiz: * Compañero: - Maestro: - Regularización /Afiliación: -
Síntesis del expediente: Procedía de la logia Tierra y libertad(Pachuca, Hidalgo).
No. de caja: 2 **No. consecutivo:** 33
Fojas: 3 **Fotos:** -
Observaciones:

818. **Nombre:** Habid Adib, Amado
Fecha de apertura: 1930.11.08 **Fecha de cierre:** 1930.11.08
Lugar: Pachuca, Hidalgo **Logia:** Osiris
Lugar de nacimiento: Deir, El kamar, Libano
Defunción: -
Estado civil: Casado
Religión: -
Localidad de residencia: Pachuca, Hidalgo
Profesión: Comerciante
Solicitud: -

Aprendiz: * Compañero: - Maestro: - Regularización /Afiliación: -
Síntesis del expediente: Cuenta con su certificado del grado de aprendiz.

No. de caja: 2 No. consecutivo: 34

Fojas: 1 Fotos: -

Observaciones:

819. **Nombre:** Hernández Dardón, Guillermo
Fecha de apertura: 1931.05.07 **Fecha de cierre:** 1933.06.07
Lugar: Pachuca, Hidalgo **Logia:** Osiris
Lugar de nacimiento: Tenango de Doria, Hidalgo
Defunción: -
Estado civil: Casado
Religión: Cree en Dios
Localidad de residencia: Actopan, Hidalgo
Profesión: Empleado
Solicitud: 1931.05.07
Aprendiz: - Compañero: - Maestro: - Regularización /Afiliación: -
Síntesis del expediente: -
No. de caja: 2 No. consecutivo: 35
Fojas: 29 Fotos: 1 fotografía tamaño ovalo Mignon blanco y negro
Observaciones:
820. **Nombre:** Hernández Díaz, Amando
Fecha de apertura: 1937.02.24 **Fecha de cierre:** 1947.04.01
Lugar: Pachuca, Hidalgo **Logia:** Osiris
Lugar de nacimiento: Pachuca, Hidalgo
Defunción: -
Estado civil: Casado
Religión: Cree en Dios
Localidad de residencia: Pachuca, Hidalgo
Profesión: Minero
Solicitud: -
Aprendiz: * Compañero: - Maestro: - Regularización /Afiliación: -
Síntesis del expediente: -
No. de caja: 2 No. consecutivo: 36
Fojas: 4 Fotos: -
Observaciones:
821. **Nombre:** Hernández López, Agustín
Fecha de apertura: 1936.07.09 **Fecha de cierre:** 1936.07.30
Lugar: Pachuca, Hidalgo **Logia:** Osiris
Lugar de nacimiento: Atotonilco El Grande, Hidalgo

Defunción: -
Estado civil: Casado
Religión: Cree en Dios
Localidad de residencia: Pachuca, Hidalgo
Profesión: Militar
Solicitud: 1936.07.09
Aprendiz: - **Compañero:** - **Maestro:** - **Regularización /Afiliación:** -
Síntesis del expediente: -
No. de caja: 2 **No. consecutivo:** 37
Fojas: 3 **Fotos:** -
Observaciones:

822. **Nombre:** Hernández Padilla, José
Fecha de apertura: 1940.12.27 **Fecha de cierre:** 1941.12.06
Lugar: Pachuca, Hidalgo **Logia:** Osiris
Lugar de nacimiento: -
Defunción: -
Estado civil: -
Religión: -
Localidad de residencia: Pachuca, Hidalgo
Profesión: -
Solicitud: -
Aprendiz: * **Compañero:** * **Maestro:** * **Regularización /Afiliación:** -
Síntesis del expediente: Ocupó dentro de su logia el cargo de primer diacono. Fue borrado del cuadro logial y expulsado por falta de asistencia y pago.
No. de caja: 2 **No. consecutivo:** 38
Fojas: 3 **Fotos:** -
Observaciones:

823. **Nombre:** Hernández Picazo, Clemente
Fecha de apertura: 1930.12.08 **Fecha de cierre:** 1931.01.03
Lugar: Pachuca, Hidalgo **Logia:** Osiris
Lugar de nacimiento: Chalchicomula, Puebla
Defunción: -
Estado civil: Casado
Religión: Cree en Dios
Localidad de residencia: Pachuca, Hidalgo
Profesión: Tenedor de libros
Solicitud: 1930.12.08
Aprendiz: - **Compañero:** - **Maestro:** - **Regularización /Afiliación:** -
Síntesis del expediente: -
No. de caja: 2 **No. consecutivo:** 39

Fojas: 7 **Fotos:** -
Observaciones:

824. **Nombre:** Hernández, Francisco
Fecha de apertura: 1945.06.09 **Fecha de cierre:** 1945.06.09
Lugar: Pachuca, Hidalgo **Logia:** Osiris
Lugar de nacimiento: -
Defunción: -
Estado civil: -
Religión: -
Localidad de residencia: Pachuca, Hidalgo
Profesión: -
Solicitud: -
Aprendiz: * Compañero: * Maestro: * Regularización /Afiliación: -
Síntesis del expediente: En la Gran logia fue nombrado comisionado vocal de la gran comisión de instrucción.
No. de caja: 2 **No. consecutivo:** 40
Fojas: 1 **Fotos:** -
Observaciones:

825. **Nombre:** Hernández, Rafael
Fecha de apertura: 1940.11.16 **Fecha de cierre:** 1941.12.06
Lugar: Pachuca, Hidalgo **Logia:** Osiris
Lugar de nacimiento: -
Defunción: -
Estado civil: -
Religión: -
Localidad de residencia: Pachuca, Hidalgo
Profesión: -
Solicitud: -
Aprendiz: * Compañero: - Maestro: - Regularización /Afiliación: *
Síntesis del expediente: Fue borrado del cuadro logial y expulsado por falta de asistencia y pago.
No. de caja: 2 **No. consecutivo:** 41
Fojas: 4 **Fotos:** -
Observaciones:

826. **Nombre:** Ibarra, Elpidio
Fecha de apertura: 1933.02.29 **Fecha de cierre:** 1933.07.11
Lugar: Pachuca, Hidalgo **Logia:** Osiris
Lugar de nacimiento: -
Defunción: -
Estado civil: -

Religión: -
Localidad de residencia: Pachuca, Hidalgo
Profesión: -
Solicitud: -
Aprendiz: * Compañero: * Maestro: * Regularización /Afiliación: -
Síntesis del expediente: -
No. de caja: 2 No. consecutivo: 42
Fojas: 2 Fotos: -
Observaciones:

827. **Nombre:** Ibarra, Jesús
Fecha de apertura: 1933.02.25 **Fecha de cierre:** 1933.02.25
Lugar: Pachuca, Hidalgo **Logia:** Osiris
Lugar de nacimiento: -
Defunción: -
Estado civil: -
Religión: -
Localidad de residencia: Pachuca, Hidalgo
Profesión: -
Solicitud: -
Aprendiz: * Compañero: - Maestro: - Regularización /Afiliación: -
Síntesis del expediente: -
No. de caja: 2 No. consecutivo: 43
Fojas: 1 Fotos: -
Observaciones:

828. **Nombre:** Ilgousky, Marcos
Fecha de apertura: 1935.02.14 **Fecha de cierre:** 1936.06.18
Lugar: Pachuca, Hidalgo **Logia:** Osiris
Lugar de nacimiento: Liskovos, Lituania
Defunción: -
Estado civil: Casado
Religión: -
Localidad de residencia: Pachuca, Hidalgo
Profesión: Comerciante
Solicitud: 1935.02.14
Aprendiz: * Compañero: * Maestro: * Regularización /Afiliación: *
Síntesis del expediente: Procedía de la logia Guadalupe Victoria No.73(Cuautitlán, Estado de México).
No. de caja: 2 No. consecutivo: 44
Fojas: 6 Fotos: 2 fotografías tamaño ovalo Mignon blanco y negro
Observaciones:

829. **Nombre:** Iosilowski Parelman, Isaac
Fecha de apertura: 1938.07.27 **Fecha de cierre:** 1939.11.29
Lugar: Pachuca, Hidalgo **Logia:** Osiris
Lugar de nacimiento: -
Defunción: -
Estado civil: -
Religión: -
Localidad de residencia: Pachuca, Hidalgo
Profesión: -
Solicitud: -
Aprendiz: * Compañero: - Maestro: - Regularización /Afiliación: -
Síntesis del expediente: -
No. de caja: 2 **No. consecutivo:** 45
Fojas: 2 **Fotos:** -
Observaciones:
830. **Nombre:** Islas Téllez, Mariano
Fecha de apertura: 1937.03.06 **Fecha de cierre:** 1937.03.22
Lugar: Pachuca, Hidalgo **Logia:** Osiris
Lugar de nacimiento: Jometitlán, Hidalgo
Defunción: -
Estado civil: Casado
Religión: Cree en Dios
Localidad de residencia: Pachuca, Hidalgo
Profesión: Comerciante
Solicitud: 1937.03.06
Aprendiz: - Compañero: - Maestro: - Regularización /Afiliación: -
Síntesis del expediente: -
No. de caja: 2 **No. consecutivo:** 46
Fojas: 2 **Fotos:** -
Observaciones:
831. **Nombre:** Jaiven, Jesús J.
Fecha de apertura: 1940.12.27 **Fecha de cierre:** 1942.12.09
Lugar: Pachuca, Hidalgo **Logia:** Osiris
Lugar de nacimiento: -
Defunción: -
Estado civil: -
Religión: -
Localidad de residencia: Pachuca, Hidalgo
Profesión: -
Solicitud: -

Aprendiz: * Compañero: * Maestro: * Regularización /Afiliación: -
Síntesis del expediente: Fue borrado del cuadro logial y expulsado por falta de asistencia y pago.

No. de caja: 2 No. consecutivo: 47

Fojas: 4 Fotos: -

Observaciones:

832. **Nombre:** Jiménez Ayala, Manuel

Fecha de apertura: 1933.07.11 **Fecha de cierre:** 1947.12.13

Lugar: Pachuca, Hidalgo

Logia: Osiris

Lugar de nacimiento: -

Defunción: -

Estado civil: -

Religión: -

Localidad de residencia: Pachuca, Hidalgo

Profesión: -

Solicitud: -

Aprendiz: * Compañero: * Maestro: * Regularización /Afiliación: -

Síntesis del expediente: Cuenta con los siguientes trabajos: "México". Ocupó dentro de su logia el cargo de orador, primer vigilante, venerable maestro. En la Gran logia gran tesorero y gran secretario. Fue nombrado comisionado vocal de la comisión Pro-edificio. Cuenta con carta de viaje expedida el 18 de agosto de 1947.

No. de caja: 2 No. consecutivo: 48

Fojas: 19 Fotos: 1 fotografía tamaño ovalo Mignon blanco y negro

Observaciones:

833. **Nombre:** Jiménez Barrera, Francisco

Fecha de apertura: 1940.10.20 **Fecha de cierre:** 1941.11.22

Lugar: Pachuca, Hidalgo

Logia: Osiris

Lugar de nacimiento: Tilcuautla, Hidalgo

Defunción: -

Estado civil: Casado

Religión: Cree en Dios

Localidad de residencia: Pachuca, Hidalgo

Profesión: Obrero

Solicitud: 1940.10.20

Aprendiz: * Compañero: - Maestro: - Regularización /Afiliación: -

Síntesis del expediente: Fue borrado del cuadro logial y expulsado por falta de asistencia y pago.

No. de caja: 2 No. consecutivo: 49

Fojas: 7 Fotos: 1 fotografía tamaño ovalo Mignon blanco y negro

Observaciones:

834. **Nombre:** Jiménez Calleja, César
Fecha de apertura: 1930.08.27 **Fecha de cierre:** 1931.07.14
Lugar: Pachuca, Hidalgo **Logia:** Osiris
Lugar de nacimiento: Villahermosa, Tabasco
Defunción: -
Estado civil: Casado
Religión: Cree en Dios
Localidad de residencia: Pachuca, Hidalgo
Profesión: Empleado
Solicitud: 1930.08.27
Aprendiz: * Compañero: - Maestro: - Regularización /Afiliación: -
Síntesis del expediente: Cuenta con el siguiente trabajo: "¿Qué le debe el hombre a Dios?¿Qué le debe el hombre a si mismo?", "¿Qué es la virtud?". Se retiro con certificado de retiro expedido el 24 de junio de 1931.
No. de caja: 2 No. consecutivo: 50
Fojas: 22 Fotos: 1 fotografía tamaño ovalo Mignon blanco y negro
Observaciones:
835. **Nombre:** Jiménez, Antolin
Fecha de apertura: 1933.07.18 **Fecha de cierre:** 1933.07.18
Lugar: Pachuca, Hidalgo **Logia:** Osiris
Lugar de nacimiento: -
Defunción: -
Estado civil: -
Religión: -
Localidad de residencia: Pachuca, Hidalgo
Profesión: -
Solicitud: -
Aprendiz: * Compañero: - Maestro: - Regularización /Afiliación: *
Síntesis del expediente: -
No. de caja: 2 No. consecutivo: 51
Fojas: 1 Fotos: -
Observaciones:
836. **Nombre:** Juárez Abraham, Eduardo
Fecha de apertura: 1944.02.12 **Fecha de cierre:** 1944.02.12
Lugar: Pachuca, Hidalgo **Logia:** Osiris
Lugar de nacimiento: Tepatepec, Hidalgo
Defunción: -
Estado civil: Casado
Religión: Cree en Dios
Localidad de residencia: Francisco I. Madero, Hidalgo

Profesión: Ingeniero
Solicitud: 1944.02.12
Aprendiz: * Compañero: - Maestro: - Regularización /Afiliación: -
Síntesis del expediente: -
No. de caja: 2 No. consecutivo: 52
Fojas: 1 Fotos: 2 fotografías de 4x6 cm blanco y negro
Observaciones:

837. **Nombre:** Kassim, Sammi
Fecha de apertura: 1937.05.20 **Fecha de cierre:** 1938.04.29
Lugar: Pachuca, Hidalgo **Logia:** Osiris
Lugar de nacimiento: Chenecih, Líbano
Defunción: -
Estado civil: Soltero
Religión: Cree en Dios
Localidad de residencia: Pachuca, Hidalgo
Profesión: Comerciante
Solicitud: -
Aprendiz: * Compañero: - Maestro: - Regularización /Afiliación: -
Síntesis del expediente: -
No. de caja: 2 No. consecutivo: 53
Fojas: 3 Fotos: -
Observaciones:
838. **Nombre:** Katz, Slomón
Fecha de apertura: 1940.10.10 **Fecha de cierre:** 1940.10.10
Lugar: Pachuca, Hidalgo **Logia:** Osiris
Lugar de nacimiento: -
Defunción: -
Estado civil: -
Religión: -
Localidad de residencia: Pachuca, Hidalgo
Profesión: -
Solicitud: -
Aprendiz: * Compañero: * Maestro: * Regularización /Afiliación: -
Síntesis del expediente: Ocupó dentro de su logia el cargo de hospitalario, porta estandarte.
No. de caja: 2 No. consecutivo: 54
Fojas: 1 Fotos: -
Observaciones:
839. **Nombre:** Kayachanian, Sergio
Fecha de apertura: 1934.06.09 **Fecha de cierre:** 1936.06.08

Lugar: Pachuca, Hidalgo **Logia:** Osiris
Lugar de nacimiento: Armenia
Defunción: -
Estado civil: Soltero
Religión: Cree en Dios
Localidad de residencia: Pachuca, Hidalgo
Profesión: Comerciante
Solicitud: 1934.06.09
Aprendiz: * Compañero: - Maestro: - Regularización /Afiliación: -
Síntesis del expediente: -
No. de caja: 2 No. consecutivo: 55
Fojas: 4 Fotos: -
Observaciones:

840. **Nombre:** Leal, Santos M.
Fecha de apertura: 1939.03.17 **Fecha de cierre:** 1942.09.05
Lugar: Pachuca, Hidalgo **Logia:** Osiris
Lugar de nacimiento: Pachuca, Hidalgo
Defunción: -
Estado civil: Soltero
Religión: Cree en Dios
Localidad de residencia: Pachuca, Hidalgo
Profesión: Mecánico
Solicitud: 1939.03.17
Aprendiz: * Compañero: - Maestro: - Regularización /Afiliación: -
Síntesis del expediente: Fue borrado del cuadro logial y expulsado por falta de asistencia y pago.
No. de caja: 2 No. consecutivo: 56
Fojas: 7 Fotos: 1 fotografía tamaño ovalo Mignon blanco y negro
Observaciones:

841. **Nombre:** Legaspi Zarcó, Guillermo
Fecha de apertura: 1930.11.14 **Fecha de cierre:** 1932.05.17
Lugar: Pachuca, Hidalgo **Logia:** Osiris
Lugar de nacimiento: -
Defunción: -
Estado civil: -
Religión: -
Localidad de residencia: Pachuca, Hidalgo
Profesión: -
Solicitud: -
Aprendiz: * Compañero: * Maestro: - Regularización /Afiliación: -

Síntesis del expediente: Fue miembro fundador de Osiris No.69(Pachuca, Hidalgo). Se retiro con certificado de retiro expedido el 10 de mayo de 1932.

No. de caja: 2 **No. consecutivo:** 57

Fojas: 12 **Fotos:** -

Observaciones:

842. **Nombre:** León Murua, Antonio Eduardo
Fecha de apertura: 1937.08.14 **Fecha de cierre:** 1937.08.14
Lugar: Pachuca, Hidalgo **Logia:** Osiris
Lugar de nacimiento: -
Defunción: -
Estado civil: -
Religión: -
Localidad de residencia: Pachuca, Hidalgo
Profesión: -
Solicitud: -
Aprendiz: * Compañero: - Maestro: - Regularización /Afiliación: -
Síntesis del expediente: Fue borrado del cuadro logial y expulsado por falta de asistencia y pago.
No. de caja: 2 **No. consecutivo:** 58
Fojas: 1 **Fotos:** -
Observaciones:
843. **Nombre:** Leyva Rueda, Raymundo
Fecha de apertura: 1940.11.02 **Fecha de cierre:** 1940.11.02
Lugar: Pachuca, Hidalgo **Logia:** Osiris
Lugar de nacimiento: -
Defunción: -
Estado civil: -
Religión: -
Localidad de residencia: Pachuca, Hidalgo
Profesión: -
Solicitud: -
Aprendiz: * Compañero: - Maestro: - Regularización /Afiliación: *
Síntesis del expediente: -
No. de caja: 2 **No. consecutivo:** 59
Fojas: 1 **Fotos:** -
Observaciones:
844. **Nombre:** López Balderrama, Mariniano
Fecha de apertura: 1936.07.06 **Fecha de cierre:** 1936.07.06
Lugar: Pachuca, Hidalgo **Logia:** Osiris

Lugar de nacimiento: Huasca, Hidalgo
Defunción: -
Estado civil: Casado
Religión: Cree en Dios
Localidad de residencia: Omitlán, Hidalgo
Profesión: Empleado
Solicitud: 1936.07.06
Aprendiz: - Compañero: - Maestro: - Regularización /Afiliación: -
Síntesis del expediente: -
No. de caja: 2 No. consecutivo: 60
Fojas: 2 Fotos: 2 fotografías tamaño ovalo Mignon blanco y negro
Observaciones:

845. **Nombre:** López Sánchez, Ángel
Fecha de apertura: 1938.07.27 **Fecha de cierre:** 1938.07.27
Lugar: Pachuca, Hidalgo **Logia:** Osiris
Lugar de nacimiento: -
Defunción: -
Estado civil: -
Religión: -
Localidad de residencia: -
Profesión: -
Solicitud: -
Aprendiz: * Compañero: - Maestro: - Regularización /Afiliación: -
Síntesis del expediente: -
No. de caja: 2 No. consecutivo: 61
Fojas: 1 Fotos: -
Observaciones:

846. **Nombre:** López Venegas, Pablo
Fecha de apertura: 1931.01.08 **Fecha de cierre:** 1931.05.25
Lugar: Pachuca, Hidalgo **Logia:** Osiris
Lugar de nacimiento: San Francisco del Rincón, Guanajuato
Defunción: -
Estado civil: Soltero
Religión: Cree en Dios
Localidad de residencia: Pachuca, Hidalgo
Profesión: Profesor
Solicitud: 1931.01.08
Aprendiz: - Compañero: - Maestro: - Regularización /Afiliación: -
Síntesis del expediente: -
No. de caja: 2 No. consecutivo: 62

Fojas: 13 **Fotos:** 1 fotografía tamaño ovalo Mignon blanco y negro
Observaciones:

847. **Nombre:** Luna López, Agustín
Fecha de apertura: 1932.02.16 **Fecha de cierre:** 1932.07.20
Lugar: Pachuca, Hidalgo **Logia:** Osiris
Lugar de nacimiento: Zumpango, Estado de México
Defunción: -
Estado civil: Casado
Religión: Cree en Dios
Localidad de residencia: Concoyunga, Hidalgo
Profesión: Electricista
Solicitud: 1932.02.16
Aprendiz: * Compañero: - Maestro: - Regularización /Afiliación: -
Síntesis del expediente: -
No. de caja: 2 No. consecutivo: 63
Fojas: 18 **Fotos:** 1 fotografía tamaño ovalo Mignon blanco y negro
Observaciones:

848. **Nombre:** Magos Castañeda, David
Fecha de apertura: 1941.03.11 **Fecha de cierre:** 1941.04.26
Lugar: Pachuca, Hidalgo **Logia:** Osiris
Lugar de nacimiento: -
Defunción: -
Estado civil: -
Religión: -
Localidad de residencia: Pachuca, Hidalgo
Profesión: -
Solicitud: -
Aprendiz: * Compañero: - Maestro: - Regularización /Afiliación: -
Síntesis del expediente: -
No. de caja: 2 No. consecutivo: 64
Fojas: 3 **Fotos:** -
Observaciones:

849. **Nombre:** Maldonado Córtes, Mariano
Fecha de apertura: 1945.07.03 **Fecha de cierre:** 1945.10.10
Lugar: Pachuca, Hidalgo **Logia:** Osiris
Lugar de nacimiento: Pachuca, Hidalgo
Defunción: -
Estado civil: Casado
Religión: Cree en Dios
Localidad de residencia: Pachuca, Hidalgo

Profesión: Empleado
Solicitud: -
Aprendiz: * Compañero: - Maestro: - Regularización /Afiliación: -
Síntesis del expediente: -
No. de caja: 2 No. consecutivo: 65
Fojas: 5 Fotos: -
Observaciones:

850. **Nombre:** Mandrakas, Jorge
Fecha de apertura: 1934.11.22 **Fecha de cierre:** 1930.11.10
Lugar: Pachuca, Hidalgo **Logia:** Osiris
Lugar de nacimiento: Grecia
Defunción: 1939.03.25
Estado civil: Casado
Religión: Cree en Dios
Localidad de residencia: Pachuca, Hidalgo
Profesión: Minero
Solicitud: 1934.11.22
Aprendiz: * Compañero: * Maestro: * Regularización /Afiliación: *
Síntesis del expediente: Procedía de la logia Ormuz(Pachuca, Hidalgo).
Cuenta con una esquela de su muerte. A su muerte fue entregado su seguro masónico de defunción.
No. de caja: 2 No. consecutivo: 66
Fojas: 14 Fotos: -
Observaciones:

851. **Nombre:** Mareyna, Boris
Fecha de apertura: 1937.03.06 **Fecha de cierre:** 1937.03.22
Lugar: Pachuca, Hidalgo **Logia:** Osiris
Lugar de nacimiento: Polonia
Defunción: -
Estado civil: Soltero
Religión: -
Localidad de residencia: Pachuca, Hidalgo
Profesión: Comerciante
Solicitud: -
Aprendiz: * Compañero: - Maestro: - Regularización /Afiliación: -
Síntesis del expediente: Procedía de la logia Hijos del Hiram (Veracruz).
No. de caja: 2 No. consecutivo: 67
Fojas: 2 Fotos: -
Observaciones:

852. **Nombre:** Martínez Pérez, Daniel

Fecha de apertura: 1938.07.04 **Fecha de cierre:** 1938.07.04
Lugar: Pachuca, Hidalgo **Logia:** Osiris
Lugar de nacimiento: -
Defunción: -
Estado civil: -
Religión: -
Localidad de residencia: Pachuca, Hidalgo
Profesión: -
Solicitud: -
Aprendiz: * Compañero: - Maestro: - Regularización /Afiliación: *
Síntesis del expediente: -
No. de caja: 2 No. consecutivo: 68
Fojas: 1 Fotos: -
Observaciones:

853. **Nombre:** Martínez Piña, Félix
Fecha de apertura: 1931.10.15 **Fecha de cierre:** 1931.10.15
Lugar: Pachuca, Hidalgo **Logia:** Osiris
Lugar de nacimiento: -
Defunción: -
Estado civil: -
Religión: -
Localidad de residencia: Pachuca, Hidalgo
Profesión: -
Solicitud: -
Aprendiz: * Compañero: - Maestro: - Regularización /Afiliación: -
Síntesis del expediente: -
No. de caja: 2 No. consecutivo: 69
Fojas: 2 Fotos: -
Observaciones:

854. **Nombre:** Martínez, Antonio
Fecha de apertura: 1933.02.19 **Fecha de cierre:** 1933.02.19
Lugar: Pachuca, Hidalgo **Logia:** Osiris
Lugar de nacimiento: -
Defunción: -
Estado civil: -
Religión: -
Localidad de residencia: Pachuca, Hidalgo
Profesión: -
Solicitud: -
Aprendiz: * Compañero: - Maestro: - Regularización /Afiliación: -
Síntesis del expediente: -

Estado civil: Soltero
Religión: Cree en Dios
Localidad de residencia: Pachuca, Hidalgo
Profesión: Mecánico
Solicitud: -
Aprendiz: - **Compañero:** - **Maestro:** - **Regularización /Afiliación:** -
Síntesis del expediente: -
No. de caja: 2 **No. consecutivo:** 73
Fojas: 1 **Fotos:** -
Observaciones:

858. **Nombre:** Mejía Tapia, Fidel
Fecha de apertura: 1930.07.21 **Fecha de cierre:** 1930.10.27
Lugar: Pachuca, Hidalgo **Logia:** Osiris
Lugar de nacimiento: Zinapécuaro, Muchoacán
Defunción: -
Estado civil: Soltero
Religión: Católica
Localidad de residencia: Pachuca, Hidalgo
Profesión: Empleado
Solicitud: -
Aprendiz: - **Compañero:** - **Maestro:** - **Regularización /Afiliación:** -
Síntesis del expediente: -
No. de caja: 2 **No. consecutivo:** 74
Fojas: 10 **Fotos:** 1 fotografía tamaño ovalo Mignon blanco y negro
Observaciones:

859. **Nombre:** Millán Marín, Rafael
Fecha de apertura: 1940.08.02 **Fecha de cierre:** 1941.05.03
Lugar: Pachuca, Hidalgo **Logia:** Osiris
Lugar de nacimiento: -
Defunción: -
Estado civil: -
Religión: -
Localidad de residencia: Pachuca, Hidalgo
Profesión: -
Solicitud: -
Aprendiz: * **Compañero:** * **Maestro:** * **Regularización /Afiliación:** -
Síntesis del expediente: Fue borrado del cuadro logial y expulsado por falta de asistencia y pago.
No. de caja: 2 **No. consecutivo:** 75
Fojas: 3 **Fotos:** -
Observaciones:

860. **Nombre:** Mogel Orantes, Salvador
Fecha de apertura: 1944.03.24 **Fecha de cierre:** 1948.01.31
Lugar: Pachuca, Hidalgo **Logia:** Osiris
Lugar de nacimiento: Cintalapa, Chiapas
Defunción: -
Estado civil: Viudo
Religión: Católica
Localidad de residencia: Pachuca, Hidalgo
Profesión: Empleado
Solicitud: 1944.03.24
Aprendiz: * Compañero: * Maestro: - Regularización /Afiliación: *
Síntesis del expediente: Procedía de la logia Tierra y Libertad (Pachuca, Hidalgo). Fue borrado del cuadro logialy expulsado por falta de asistencia y pago.
No. de caja: 2 No. consecutivo: 76
Fojas: 5 Fotos: 2 fotografías tamaño ovalo Mignon blanco y negro
Observaciones:
861. **Nombre:** Molina Quezada, Antonio
Fecha de apertura: 1938.06.27 **Fecha de cierre:** 1938.08.05
Lugar: Pachuca, Hidalgo **Logia:** Osiris
Lugar de nacimiento: -
Defunción: -
Estado civil: -
Religión: -
Localidad de residencia: Pachuca, Hidalgo
Profesión: -
Solicitud: -
Aprendiz: * Compañero: - Maestro: - Regularización /Afiliación: *
Síntesis del expediente: -
No. de caja: 2 No. consecutivo: 77
Fojas: 3 Fotos: -
Observaciones:
862. **Nombre:** Molina, Juan Manuel
Fecha de apertura: 1940.10.28 **Fecha de cierre:** 1945.07.18
Lugar: Pachuca, Hidalgo **Logia:** Osiris
Lugar de nacimiento: Jalapa, Veracruz
Defunción: -
Estado civil: Casado
Religión: Católica

Localidad de residencia: Pachuca, Hidalgo
Profesión: Contratista
Solicitud: -
Aprendiz: * Compañero: - Maestro: - Regularización /Afiliación: *
Síntesis del expediente: Fue borrado del cuadro logial y expulsado por falta de asistencia y pago.
No. de caja: 2 No. consecutivo: 78
Fojas: 12 Fotos: -
Observaciones:

863. **Nombre:** Montaña, José María
Fecha de apertura: 1930.11.24 **Fecha de cierre:** 1932.04.21
Lugar: Pachuca, Hidalgo **Logia:** Osiris
Lugar de nacimiento: España
Defunción: -
Estado civil: Soltero
Religión: Cree en Dios
Localidad de residencia: Pachuca, Hidalgo
Profesión: Comerciante
Solicitud: 1930.11.24
Aprendiz: * Compañero: - Maestro: - Regularización /Afiliación: -
Síntesis del expediente: Se retiro con certificado de retiro expedido el 4 de abril de 1932.
No. de caja: 2 No. consecutivo: 79
Fojas: 18 Fotos: 1 fotografía tamaño ovalo Mignon blanco y negro
Observaciones:

864. **Nombre:** Montiel Mendieta, Juan
Fecha de apertura: 1930.02.14 **Fecha de cierre:** 1930.02.14
Lugar: Pachuca, Hidalgo **Logia:** Osiris
Lugar de nacimiento: -
Defunción: -
Estado civil: Casado
Religión: -
Localidad de residencia: Pachuca, Hidalgo
Profesión: -
Solicitud: -
Aprendiz: * Compañero: - Maestro: - Regularización /Afiliación: -
Síntesis del expediente: -
No. de caja: 2 No. consecutivo: 80
Fojas: 2 Fotos: -
Observaciones:

865. **Nombre:** Morales Nieto, Agustín
Fecha de apertura: 1936.02.07 **Fecha de cierre:** 1944.03.17
Lugar: Pachuca, Hidalgo **Logia:** Osiris
Lugar de nacimiento: Morelia, Michoacán
Defunción: -
Estado civil: Casado
Religión: Católica
Localidad de residencia: Pachuca, Hidalgo
Profesión: Empleado
Solicitud: 1944.02.11
Aprendiz: * Compañero: - Maestro: - Regularización /Afiliación: -
Síntesis del expediente: Realizó en proceso para ser iniciado en la logia Obreros Hidalguenses No.24(Pachuca, Hidalgo). Procedía de la logia Tierra y Libertad(Pachuca, Hidalgo).
No. de caja: 2 No. consecutivo: 81
Fojas: 3 Fotos: 2 fotografías tamaño ovalo Mignon blanco y negro
Observaciones:
866. **Nombre:** Morales, Buenaventura
Fecha de apertura: 1933.05.13 **Fecha de cierre:** 1935.04.05
Lugar: Pachuca, Hidalgo **Logia:** Osiris
Lugar de nacimiento: -
Defunción: -
Estado civil: -
Religión: -
Localidad de residencia: Pachuca, Hidalgo
Profesión: -
Solicitud: -
Aprendiz: * Compañero: * Maestro: * Regularización /Afiliación: -
Síntesis del expediente: Se retiro con plancha de quite expedida el 5 de abril de 1945.
No. de caja: 2 No. consecutivo: 82
Fojas: 4 Fotos: -
Observaciones:
867. **Nombre:** Morales, Carlos
Fecha de apertura: 1933.01.23 **Fecha de cierre:** 1933.01.23
Lugar: Pachuca, Hidalgo **Logia:** Osiris
Lugar de nacimiento: -
Defunción: -
Estado civil: -
Religión: -

Localidad de residencia: Pachuca, Hidalgo
Profesión: -
Solicitud: -
Aprendiz: * Compañero: - Maestro: - Regularización /Afiliación: -
Síntesis del expediente: -
No. de caja: 2 No. consecutivo: 83
Fojas: 1 Fotos: -
Observaciones:

868. **Nombre:** Moreno Santibañez, Nestor
Fecha de apertura: 1931.02.27 **Fecha de cierre:** 1945.07.09
Lugar: Pachuca, Hidalgo **Logia:** Osiris
Lugar de nacimiento: Pachuca, Hidalgo
Defunción: -
Estado civil: Casado
Religión: Cree en Dios
Localidad de residencia: Pachuca, Hidalgo
Profesión: Impresor Tipógrafo
Solicitud: 1937.05.15
Aprendiz: * Compañero: * Maestro: * Regularización /Afiliación: *
Síntesis del expediente: Fue borrado del cuadro logial y expulsado por falta de asistencia y pago.
No. de caja: 2 No. consecutivo: 84
Fojas: 20 Fotos: -
Observaciones:

869. **Nombre:** Moreno Tejeda, Carlos
Fecha de apertura: 1931.01.02 **Fecha de cierre:** 1944.05.12
Lugar: Pachuca, Hidalgo **Logia:** Osiris
Lugar de nacimiento: Mineral del Chico, Hidalgo
Defunción: -
Estado civil: Soltero
Religión: -
Localidad de residencia: Pachuca, Hidalgo
Profesión: Empleado
Solicitud: -
Aprendiz: * Compañero: - Maestro: - Regularización /Afiliación: *
Síntesis del expediente: Cuenta con su certificado del grado de aprendiz. Fue Garante de Paz y Amistad de la logia Andrés Quintana Roo No.59(Chetumal, Quintana Roo); Progreso social No.49(Ciudad de México). Se regularizo en la logia Obreros Hidalguenses(Pachuca, Hidalgo) donde ocupó el cargo de hospitalario. Fue nombrado comisionado presidente de la comisión de beneficencia.

No. de caja: 2 **No. consecutivo:** 85

Fojas: 18 **Fotos:** -

Observaciones:

870. **Nombre:** Munguia Huidobro, Alfonso
Fecha de apertura: 1944.02.11 **Fecha de cierre:** 1947.08.29
Lugar: Pachuca, Hidalgo **Logia:** Osiris
Lugar de nacimiento: Pachuca, Hidalgo
Defunción: -
Estado civil: Casado
Religión: Católica
Localidad de residencia: Pachuca, Hidalgo
Profesión: Ingeniero
Solicitud: 1944.02.11
Aprendiz: * Compañero: * Maestro: - Regularización /Afiliación: -
Síntesis del expediente: Procedía de la logia Tierra y Libertad (Pachuca, Hidalgo).
No. de caja: 2 **No. consecutivo:** 86
Fojas: 6 **Fotos:** 2 fotografías tamaño ovalo Mignon blanco y negro
Observaciones:

871. **Nombre:** Munguia Huidobro, Ricardo
Fecha de apertura: 1933.02.25 **Fecha de cierre:** 1933.05.02
Lugar: Pachuca, Hidalgo **Logia:** Osiris
Lugar de nacimiento: -
Defunción: -
Estado civil: -
Religión: -
Localidad de residencia: Pachuca, Hidalgo
Profesión: -
Solicitud: -
Aprendiz: * Compañero: - Maestro: - Regularización /Afiliación: -
Síntesis del expediente: -
No. de caja: 2 **No. consecutivo:** 87
Fojas: 2 **Fotos:** -
Observaciones:

872. **Nombre:** Nicolás Galvez, José Galico
Fecha de apertura: 1933.09.26 **Fecha de cierre:** 1933.09.26
Lugar: Pachuca, Hidalgo **Logia:** Osiris
Lugar de nacimiento: Motozintla, Chiapas
Defunción: -

Estado civil: Casado
Religión: Cree en Dios
Localidad de residencia: Pachuca, Hidalgo
Profesión: Empleado
Solicitud: 1933.09.26
Aprendiz: - Compañero: - Maestro: - Regularización /Afiliación: -
Síntesis del expediente: -
No. de caja: 3 No. consecutivo: 1
Fojas: 1 Fotos: -
Observaciones:

873. **Nombre:** Noble, Adán
Fecha de apertura: 1931.02.06 **Fecha de cierre:** 1931.02.06
Lugar: Pachuca, Hidalgo **Logia:** Osiris
Lugar de nacimiento: Omitlán, Hidalgo
Defunción: -
Estado civil: Casado
Religión: -
Localidad de residencia: Pachuca, Hidalgo
Profesión: Ingeniero de minas
Solicitud: -
Aprendiz: * Compañero: - Maestro: - Regularización /Afiliación: -
Síntesis del expediente: Cuenta con su certificado del grado de aprendiz.
No. de caja: 3 No. consecutivo: 2
Fojas: 1 Fotos: -
Observaciones:

874. **Nombre:** Noble, René
Fecha de apertura: 1933.02.19 **Fecha de cierre:** 1933.06.07
Lugar: Pachuca, Hidalgo **Logia:** Osiris
Lugar de nacimiento: -
Defunción: -
Estado civil: -
Religión: -
Localidad de residencia: Pachuca, Hidalgo
Profesión: -
Solicitud: -
Aprendiz: * Compañero: - Maestro: - Regularización /Afiliación: -
Síntesis del expediente: Ocupó dentro de su logia el cargo de secretario.
No. de caja: 3 No. consecutivo: 3
Fojas: 4 Fotos: -
Observaciones:

875. **Nombre:** Olivares Rangel, Alberto
Fecha de apertura: 1930.08.22 **Fecha de cierre:** 1930.09.10
Lugar: Pachuca, Hidalgo **Logia:** Osiris
Lugar de nacimiento: Ciudad de México
Defunción: -
Estado civil: Soltero
Religión: Católica
Localidad de residencia: Pachuca, Hidalgo
Profesión: Chauffeur
Solicitud: 1930.08.22
Aprendiz: - **Compañero:** - **Maestro:** - **Regularización /Afiliación:** -
Síntesis del expediente: -
No. de caja: 3 **No. consecutivo:** 4
Fojas: 5 **Fotos:** -
Observaciones:
876. **Nombre:** Olvera, Manuel J.
Fecha de apertura: 1931.09.30 **Fecha de cierre:** 1949.03.23
Lugar: Pachuca, Hidalgo **Logia:** Osiris
Lugar de nacimiento: Oaxaca, Oaxaca
Defunción: -
Estado civil: Casado
Religión: Cree en Dios
Localidad de residencia: Pachuca, Hidalgo
Profesión: Abogado
Solicitud: -
Aprendiz: * **Compañero:** * **Maestro:** * **Regularización /Afiliación:** *
Síntesis del expediente: Procedía de la logia Ramón M. Rosales(Pachuca, Hidalgo). Cuenta con su credencial como miembro de la Gran logia del Estado de Hidalgo. Fue nombrado comisionado presidente de la primera sala de la gran comisión suprema de justicia.
No. de caja: 3 **No. consecutivo:** 5
Fojas: 7 **Fotos:** -
Observaciones:
877. **Nombre:** Olvera Butron, Jesús
Fecha de apertura: 1937.05.15 **Fecha de cierre:** 1939.07.15
Lugar: Pachuca, Hidalgo **Logia:** Osiris
Lugar de nacimiento: Mineral de la Reforma, Hidalgo
Defunción: -
Estado civil: Casado
Religión: Cree en Dios

Localidad de residencia: Pachuca, Hidalgo
Profesión: Propietario
Solicitud: 1937.05.15
Aprendiz: * Compañero: * Maestro: - Regularización /Afiliación: -
Síntesis del expediente: Cuenta con carta de recomendación expedida el 15 de julio de 1939.
No. de caja: 3 No. consecutivo: 6
Fojas: 3 Fotos: -
Observaciones:

878. **Nombre:** Orozco del Corral, Carlos
Fecha de apertura: 1947.09.01 **Fecha de cierre:** 1947.10.09
Lugar: Pachuca, Hidalgo **Logia:** Osiris
Lugar de nacimiento: -
Defunción: -
Estado civil: -
Religión: -
Localidad de residencia: Pachuca, Hidalgo
Profesión: -
Solicitud: -
Aprendiz: * Compañero: - Maestro: - Regularización /Afiliación: -
Síntesis del expediente: -
No. de caja: 3 No. consecutivo: 7
Fojas: 4 Fotos: -
Observaciones:

879. **Nombre:** Orozco Gómez, Carlos
Fecha de apertura: 1939.04.29 **Fecha de cierre:** 1944.03.08
Lugar: Pachuca, Hidalgo **Logia:** Osiris
Lugar de nacimiento: -
Defunción: -
Estado civil: -
Religión: -
Localidad de residencia: Pachuca, Hidalgo
Profesión: -
Solicitud: -
Aprendiz: * Compañero: * Maestro: * Regularización /Afiliación: -
Síntesis del expediente: Ocupó en si logia el cargo de venerable maestro.En la Gran logia ocupó el cargo de primer gran diacono.
No. de caja: 3 No. consecutivo: 8
Fojas: 7 Fotos: -
Observaciones:

880. **Nombre:** Ortiz Gómez, Heriberto
Fecha de apertura: 1938.06.27 **Fecha de cierre:** 1939.06.15
Lugar: Pachuca, Hidalgo **Logia:** Osiris
Lugar de nacimiento: -
Defunción: -
Estado civil: -
Religión: -
Localidad de residencia: Pachuca, Hidalgo
Profesión: -
Solicitud: -
Aprendiz: * Compañero: - Maestro: - Regularización /Afiliación: -
Síntesis del expediente: Se retiro con certificado de retiro expedido el 19 de mayo de 1939.
No. de caja: 3 **No. consecutivo:** 9
Fojas: 6 **Fotos:** -
Observaciones:
881. **Nombre:** Ortiz Islas, Fortino
Fecha de apertura: 1930.10.18 **Fecha de cierre:** 1931.08.22
Lugar: Pachuca, Hidalgo **Logia:** Osiris
Lugar de nacimiento: Tlacuilotepec, Puebla
Defunción: -
Estado civil: Soltero
Religión: -
Localidad de residencia: -
Profesión: Militar
Solicitud: 1930.10.18
Aprendiz: * Compañero: - Maestro: - Regularización /Afiliación: *
Síntesis del expediente: -
No. de caja: 3 **No. consecutivo:** 10
Fojas: 4 **Fotos:** 1 fotografía de 3.5x4.5 cm blanco y negro
Observaciones:
882. **Nombre:** Ortiz Ortiz, Ángel
Fecha de apertura: 1935.08.10 **Fecha de cierre:** 1935.08.15
Lugar: Pachuca, Hidalgo **Logia:** Osiris
Lugar de nacimiento: Pachuca, Hidalgo
Defunción: -
Estado civil: Casado
Religión: Cree en Dios
Localidad de residencia: Pachuca, Hidalgo
Profesión: Impresor
Solicitud: 1935.08.10

**Aprendiz: - Compañero: - Maestro: - Regularización /Afiliación: -
Síntesis del expediente: -**

No. de caja: 3 No. consecutivo: 11

Fojas: 6 Fotos: -

Observaciones:

883. **Nombre:** Ortiz Ortiz, Eduardo

Fecha de apertura: 1932.04.27 **Fecha de cierre:** 1935.11.05

Lugar: Pachuca, Hidalgo **Logia:** Osiris

Lugar de nacimiento: Tulancingo, Hidalgo

Defunción: -

Estado civil: Soltero

Religión: -

Localidad de residencia: Pachuca, Hidalgo

Profesión: Empleado

Solicitud: -

Aprendiz: * Compañero: * Maestro: * Regularización /Afiliación: -

Síntesis del expediente: Cuenta con sus certificados del grado de aprendiz y compañero.

No. de caja: 3 No. consecutivo: 12

Fojas: 3 Fotos: -

Observaciones:

884. **Nombre:** Ortiz Ortiz, Refugio

Fecha de apertura: 1935.08.10 **Fecha de cierre:** 1935.08.15

Lugar: Pachuca, Hidalgo **Logia:** Osiris

Lugar de nacimiento: Tulancingo, Hidalgo

Defunción: -

Estado civil: Soltero

Religión: Cree en Dios

Localidad de residencia: Pachuca, Hidalgo

Profesión: Impresor

Solicitud: 1935.08.10

Aprendiz: - Compañero: - Maestro: - Regularización /Afiliación: -

Síntesis del expediente: -

No. de caja: 3 No. consecutivo: 13

Fojas: 2 Fotos: -

Observaciones:

885. **Nombre:** Ortiz Enrique, Carlos

Fecha de apertura: 1930.11.14 **Fecha de cierre:** 1931.03.04

Lugar: Pachuca, Hidalgo **Logia:** Osiris

Lugar de nacimiento: Bogota, Colombia

Defunción: -

Estado civil: Soltero

Religión: -

Localidad de residencia: Pachuca, Hidalgo

Profesión: Publicista

Solicitud: -

Aprendiz: * Compañero: * Maestro: - Regularización /Afiliación: -

Síntesis del expediente: Cuenta con sus certificados del grado de aprendiz y compañero.

No. de caja: 3 **No. consecutivo:** 14

Fojas: 2 **Fotos:** -

Observaciones:

886. **Nombre:** Pellón López, Antonio

Fecha de apertura: 1931.03.31 **Fecha de cierre:** 1931.05.25

Lugar: Pachuca, Hidalgo **Logia:** Osiris

Lugar de nacimiento: Tampico, Tamaulipas

Defunción: -

Estado civil: Casado

Religión: Cree en Dios

Localidad de residencia: Pachuca, Hidalgo

Profesión: Empleado

Solicitud: 1931.03.31

Aprendiz: - Compañero: - Maestro: - Regularización /Afiliación: -

Síntesis del expediente: -

No. de caja: 3 **No. consecutivo:** 15

Fojas: 11 **Fotos:** -

Observaciones:

887. **Nombre:** Peña y Paz, Manuel de la

Fecha de apertura: 1936.05.18 **Fecha de cierre:** 1936.06.29

Lugar: Pachuca, Hidalgo **Logia:** Osiris

Lugar de nacimiento: Cuernavaca, Morelos

Defunción: -

Estado civil: Soltero

Religión: Cree en Dios

Localidad de residencia: Pachuca, Hidalgo

Profesión: Minero

Solicitud: 1936.05.18

Aprendiz: * Compañero: - Maestro: - Regularización /Afiliación: -

Síntesis del expediente: -

No. de caja: 3 **No. consecutivo:** 16

Fojas: 4 **Fotos:** 1 fotografía tamaño ovalo Mignon blanco y negro

Observaciones:

888. **Nombre:** Pérez León, Luis
Fecha de apertura: 1939.02.16 **Fecha de cierre:** 1941.02.03
Lugar: Pachuca, Hidalgo **Logia:** Osiris
Lugar de nacimiento: San Pedro Huaquilpan, Hidalgo
Defunción: -
Estado civil: Casado
Religión: Cree en Dios
Localidad de residencia: Zapotlán, Hidalgo
Profesión: Minero
Solicitud: 1939.02.16
Aprendiz: * Compañero: - Maestro: - Regularización /Afiliación: -
Síntesis del expediente: Fue borrado del cuadro logial y expulsado por falta de asistencia y pago.
No. de caja: 3 **No. consecutivo:** 17
Fojas: 6 **Fotos:** 1 fotografía tamaño ovalo Mignon blanco y negro
Observaciones:
889. **Nombre:** Pérez Ruiz, Gregorio
Fecha de apertura: 1933.08.24 **Fecha de cierre:** 1933.08.28
Lugar: Pachuca, Hidalgo **Logia:** Osiris
Lugar de nacimiento: Agascalientes
Defunción: -
Estado civil: Casado
Religión: Cree en Dios
Localidad de residencia: Pachuca, Hidalgo
Profesión: Empleado
Solicitud: 1933.08.31
Aprendiz: * Compañero: - Maestro: - Regularización /Afiliación: *
Síntesis del expediente: Procedía de la logia Salinas No.30.
No. de caja: 3 **No. consecutivo:** 18
Fojas: 12 **Fotos:** 1 fotografía tamaño ovalo Mignon blanco y negro
Observaciones:
890. **Nombre:** Pérez Sánchez, Arturo
Fecha de apertura: 1938.10.14 **Fecha de cierre:** 1941.11.22
Lugar: Pachuca, Hidalgo **Logia:** Osiris
Lugar de nacimiento: -
Defunción: -
Estado civil: -
Religión: -
Localidad de residencia: Pachuca, Hidalgo

Profesión: -

Solicitud: -

Aprendiz: * Compañero: * Maestro: - Regularización /Afiliación: -

Síntesis del expediente: Cuenta con los siguientes trabajos: "El dolor no es creador", "Organización es poder". Fue borrado del cuadro logial y expulsado por falta de asistencia y pago.

No. de caja: 3 **No. consecutivo:** 19

Fojas: 7 **Fotos:** -

Observaciones:

891. **Nombre:** Pichardo González, Aurelio

Fecha de apertura: 1939.03.28 **Fecha de cierre:** 1939.11.29

Lugar: Pachuca, Hidalgo **Logia:** Osiris

Lugar de nacimiento: Pachuca, Hidalgo

Defunción: -

Estado civil: Casado

Religión: Cree en Dios

Localidad de residencia: Pachuca, Hidalgo

Profesión: Minero

Solicitud: 1939.03.27

Aprendiz: * Compañero: - Maestro: - Regularización /Afiliación: -

Síntesis del expediente: -

No. de caja: 3 **No. consecutivo:** 20

Fojas: 4 **Fotos:** 1 fotografía tamaño ovalo Mignon blanco y negro

Observaciones:

892. **Nombre:** Piña, Edmundo

Fecha de apertura: 1928.10.03 **Fecha de cierre:** 1933.08.17

Lugar: Pachuca, Hidalgo **Logia:** Osiris

Lugar de nacimiento: Iguala, Guerrero

Defunción: -

Estado civil: Casado

Religión: -

Localidad de residencia: Pachuca, Hidalgo

Profesión: Empleado

Solicitud: 1933.05.16

Aprendiz: * Compañero: - Maestro: - Regularización /Afiliación: *

Síntesis del expediente: Procedía de la logia Aguila Viajera No.26(Iguala, Guerrero). Cuenta con su certificado del grado de aprendiz.

No. de caja: 3 **No. consecutivo:** 21

Fojas: 18 **Fotos:** 1 fotografía tamaño ovalo Mignon blanco y negro

Observaciones:

893. **Nombre:** Quezada Gutiérrez, Reynaldo
Fecha de apertura: 1937.01.25 **Fecha de cierre:** 1941.05.03
Lugar: Pachuca, Hidalgo **Logia:** Osiris
Lugar de nacimiento: Pachuca, Hidalgo
Defunción: -
Estado civil: Casado
Religión: Cree en Dios
Localidad de residencia: Pachuca, Hidalgo
Profesión: Comerciante
Solicitud: -
Aprendiz: * Compañero: - Maestro: - Regularización /Afiliación: -
Síntesis del expediente: Ocupó dentro de su logia el cargo de maestro de ceremonias. Fue borrado del cuadro logial y expulsado por falta de asistencia y pago.
No. de caja: 3 **No. consecutivo:** 22
Fojas: 6 **Fotos:** -
Observaciones:
894. **Nombre:** Quiroz, Eutiquio
Fecha de apertura: 1930.07.8 **Fecha de cierre:** 1932.07.27
Lugar: Pachuca, Hidalgo **Logia:** Osiris
Lugar de nacimiento: Los reyes, Veracruz
Defunción: -
Estado civil: Casado
Religión: -
Localidad de residencia: Pachuca, Hidalgo
Profesión: Empleado
Solicitud: 1930.07.28
Aprendiz: * Compañero: * Maestro: * Regularización /Afiliación: *
Síntesis del expediente: Ocupó dentro de su logia el cargo de primer experto. Fue nombrado comisionado presidente de la comisión de justicia. Se retiró con plancha de quite expedida el 30 de junio de 1932.
No. de caja: 3 **No. consecutivo:** 23
Fojas: 22 **Fotos:** 1 fotografía tamaño ovalo Mignon blanco y negro
Observaciones:
895. **Nombre:** Ramos Palacios, Mariano
Fecha de apertura: 1931.04.14 **Fecha de cierre:** 1932.08.10
Lugar: Pachuca, Hidalgo **Logia:** Osiris
Lugar de nacimiento: La Paz, Baja California
Defunción: -
Estado civil: Casado
Religión: Cree en Dios

Localidad de residencia: Pachuca, Hidalgo

Profesión: Empleado

Solicitud: 1931.04.14

Aprendiz: * Compañero: * Maestro: - Regularización /Afiliación: -

Síntesis del expediente: Cuenta con su certificado del grado de compañero. Ocupó dentro de su logia el cargo de tesorero. Se retiro con certificado de retiro expedido el 8 de julio de 1932.

No. de caja: 3 No. consecutivo: 24

Fojas: 22 Fotos: 1 fotografía tamaño ovalo Mignon blanco y negro

Observaciones:

896. **Nombre:** Rayachamian, Sergio

Fecha de apertura: 1934.06.14 **Fecha de cierre:** 1934.06.14

Lugar: Pachuca, Hidalgo

Logia: Osiris

Lugar de nacimiento: -

Defunción: -

Estado civil: -

Religión: -

Localidad de residencia: Pachuca, Hidalgo

Profesión: -

Solicitud: -

Aprendiz: - Compañero: - Maestro: - Regularización /Afiliación: -

Síntesis del expediente: -

No. de caja: 3 No. consecutivo: 25

Fojas: 1 Fotos: -

Observaciones:

897. **Nombre:** Reveles B., Antonio

Fecha de apertura: 1931.05.14 **Fecha de cierre:** 1931.06.26

Lugar: Pachuca, Hidalgo

Logia: Osiris

Lugar de nacimiento: Río Grande, Zacatecas

Defunción: -

Estado civil: Soltero

Religión: Cree en Dios

Localidad de residencia: Pachuca, Hidalgo

Profesión: Militar

Solicitud: 1931.05.14

Aprendiz: - Compañero: - Maestro: - Regularización /Afiliación: -

Síntesis del expediente: -

No. de caja: 3 No. consecutivo: 26

Fojas: 9 Fotos: 1 fotografía tamaño ovalo Mignon blanco y negro

Observaciones:

898. **Nombre:** Ríos Guillén, José M.
Fecha de apertura: 1930.06.19 **Fecha de cierre:** 1930.06.26
Lugar: Pachuca, Hidalgo **Logia:** Osiris
Lugar de nacimiento: -
Defunción: -
Estado civil: -
Religión: -
Localidad de residencia: Pachuca, Hidalgo
Profesión: Militar
Solicitud: -
Aprendiz: * Compañero: * Maestro: * Regularización /Afiliación: -
Síntesis del expediente: Procedía de la logia Alma Parens No.58(Irapuato, Guanajuato).
No. de caja: 3 **No. consecutivo:** 27
Fojas: 3 **Fotos:** 1 fotografía tamaño ovalo Mignon blanco y negro
Observaciones:
899. **Nombre:** Rivera, José
Fecha de apertura: 1931.07.29 **Fecha de cierre:** 1932.07.21
Lugar: Pachuca, Hidalgo **Logia:** Osiris
Lugar de nacimiento: Ciudad de México
Defunción: -
Estado civil: Soltero
Religión: Cree en Dios
Localidad de residencia: Pachuca, Hidalgo
Profesión: Empleado
Solicitud: -
Aprendiz: * Compañero: - Maestro: - Regularización /Afiliación: -
Síntesis del expediente: -
No. de caja: 3 **No. consecutivo:** 28
Fojas: 5 **Fotos:** -
Observaciones:
900. **Nombre:** Rodríguez Alcocer, Aurelio
Fecha de apertura: 1932.06.23 **Fecha de cierre:** 1932.06.23
Lugar: Pachuca, Hidalgo **Logia:** Osiris
Lugar de nacimiento: -
Defunción: -
Estado civil: -
Religión: -
Localidad de residencia: Pachuca, Hidalgo
Profesión: -
Solicitud: -

Aprendiz: - Compañero: - Maestro: - Regularización /Afiliación: -
Síntesis del expediente: -
No. de caja: 3 No. consecutivo: 29
Fojas: 1 Fotos: -
Observaciones:

901. **Nombre:** Rodríguez, Albino
Fecha de apertura: 1934.04.07 **Fecha de cierre:** 1934.08.16
Lugar: Pachuca, Hidalgo **Logia:** Osiris
Lugar de nacimiento: Mixtlán, Jalisco
Defunción: -
Estado civil: Soltero
Religión: -
Localidad de residencia: Pachuca, Hidalgo
Profesión: Comerciante
Solicitud: -
Aprendiz: * Compañero: - Maestro: - Regularización /Afiliación: *
Síntesis del expediente: Procedía de la logia Regeneración No.21 del Rito Nacional Mexicano(Pachuca, Hidalgo).
No. de caja: 3 No. consecutivo: 30
Fojas: 7 Fotos: -
Observaciones:

902. **Nombre:** Rodríguez Marrero, Juan Ramón
Fecha de apertura: 1930.08.30 **Fecha de cierre:** 1930.09.20
Lugar: Pachuca, Hidalgo **Logia:** Osiris
Lugar de nacimiento: San Andrés, Cuba
Defunción: -
Estado civil: Soltero
Religión: Cree en Dios
Localidad de residencia: Pachuca, Hidalgo
Profesión: Contador
Solicitud: 1930.08.30
Aprendiz: - Compañero: - Maestro: - Regularización /Afiliación: -
Síntesis del expediente: -
No. de caja: 3 No. consecutivo: 31
Fojas: 6 Fotos: 1 fotografía de 4.5x6.5cm blanco y negro
Observaciones:

903. **Nombre:** Rojas Ministro, Samuel
Fecha de apertura: 1930.05.16 **Fecha de cierre:** 1932.10.30
Lugar: Pachuca, Hidalgo **Logia:** Osiris
Lugar de nacimiento: Atlixco, Puebla

Defunción: -
Estado civil: Casado
Religión: Protestante
Localidad de residencia: Pachuca, Hidalgo
Profesión: Profesor
Solicitud: 1930.05.16
Aprendiz: * Compañero: * Maestro: * Regularización /Afiliación: -
Síntesis del expediente: Cuenta con el siguiente trabajo: "El fanatismo".
Se retiro con certificado de retiro expedido el 18 de marzo de 1932.
No. de caja: 3 **No. consecutivo:** 32
Fojas: 27 **Fotos:** 1 fotografía tamaño ovalo Mignon blanco y negro
Observaciones:

904. **Nombre:** Romero Arcano, Antonio
Fecha de apertura: 1935.08.20 **Fecha de cierre:** 1935.08.20
Lugar: Pachuca, Hidalgo **Logia:** Osiris
Lugar de nacimiento: -
Defunción: -
Estado civil: -
Religión: -
Localidad de residencia: Pachuca, Hidalgo
Profesión: -
Solicitud: -
Aprendiz: * Compañero: * Maestro: - Regularización /Afiliación: -
Síntesis del expediente: -
No. de caja: 3 **No. consecutivo:** 33
Fojas: 1 **Fotos:** -
Observaciones:

905. **Nombre:** Romero Borrego, Vicente
Fecha de apertura: 1930.06.04 **Fecha de cierre:** 1931.03.31
Lugar: Pachuca, Hidalgo **Logia:** Osiris
Lugar de nacimiento: -
Defunción: -
Estado civil: -
Religión: -
Localidad de residencia: Pachuca, Hidalgo
Profesión: -
Solicitud: -
Aprendiz: * Compañero: * Maestro: * Regularización /Afiliación: -
Síntesis del expediente: Fue miembro fundador de la logia Osiris No.69
(Pachuca, Hidalgo). Se retiro con plancha de quite expedida el 3 de enero
de 1931.

No. de caja: 3 **No. consecutivo:** 34
Fojas: 7 **Fotos:** 1 fotografía de 3.5x4.5 cm blanco y negro
Observaciones:

906. **Nombre:** Romero Magaña, Francisco
Fecha de apertura: 1930.10.29 **Fecha de cierre:** 1930.10.29
Lugar: Pachuca, Hidalgo **Logia:** Osiris
Lugar de nacimiento: Patzcuaro, Michoacán
Defunción: -
Estado civil: Soltero
Religión: -
Localidad de residencia: Pachuca, Hidalgo
Profesión: Empleado
Solicitud: -
Aprendiz: * **Compañero:** - **Maestro:** - **Regularización /Afiliación:** -
Síntesis del expediente: Cuenta con su certificado del grado de aprendiz.
No. de caja: 3 **No. consecutivo:** 35
Fojas: 1 **Fotos:** -
Observaciones:

907. **Nombre:** Ronses, Alfredo
Fecha de apertura: 1936.06.07 **Fecha de cierre:** 1936.07.30
Lugar: Pachuca, Hidalgo **Logia:** Osiris
Lugar de nacimiento: Pachuca, Hidalgo
Defunción: -
Estado civil: Soltero
Religión: Cree en Dios
Localidad de residencia: Pachuca, Hidalgo
Profesión: Agente comercial
Solicitud: 1930.06.97
Aprendiz: - **Compañero:** - **Maestro:** - **Regularización /Afiliación:** -
Síntesis del expediente: -
No. de caja: 3 **No. consecutivo:** 36
Fojas: 3 **Fotos:** 1 fotografía tamaño ovalo Mignon blanco y negro
Observaciones:

908. **Nombre:** Rojas Corona, Alfredo
Fecha de apertura: 1944.02.18 **Fecha de cierre:** 1944.02.18
Lugar: Pachuca, Hidalgo **Logia:** Osiris
Lugar de nacimiento: Pachuca, Hidalgo
Defunción: -
Estado civil: Casado

Religión: Católica
Localidad de residencia: Pachuca, Hidalgo
Profesión: Ingeniero
Solicitud: 1944.02.18
Aprendiz: * Compañero: * Maestro: - Regularización /Afiliación: -
Síntesis del expediente: Procedía de la logia Tierra y Libertad (Pachuca, Hidalgo).
No. de caja: 3 No. consecutivo: 37
Fojas: 1 Fotos: 1 fotografía de 6x8 cm blanco y negro
Observaciones:

909. **Nombre:** Rueda de León Salazar, Manuel
Fecha de apertura: 1922.06.24 **Fecha de cierre:** 1933.02.21
Lugar: Pachuca, Hidalgo **Logia:** Osiris
Lugar de nacimiento: Payo Obispo, Quintana Roo
Defunción: -
Estado civil: Casado
Religión: Cree en Dios
Localidad de residencia: Pachuca, Hidalgo
Profesión: Empleado
Solicitud: 1933.01.21
Aprendiz: - Compañero: - Maestro: - Regularización /Afiliación: -
Síntesis del expediente: Cuenta con su certificado como Louveton.
No. de caja: 3 No. consecutivo: 38
Fojas: 14 Fotos: 1 fotografía tamaño ovalo Mignon blanco y negro
Observaciones: Cuenta con el documento más antiguo del fondo.

910. **Nombre:** Ruiz Gálvez, Enrique
Fecha de apertura: 1936.06.30 **Fecha de cierre:** 1936.08.06
Lugar: Pachuca, Hidalgo **Logia:** Osiris
Lugar de nacimiento: Tepeapulco, Hidalgo
Defunción: -
Estado civil: Casado
Religión: Cree en Dios
Localidad de residencia: Pachuca, Hidalgo
Profesión: Empleado
Solicitud: 1936.06.30
Aprendiz: - Compañero: - Maestro: - Regularización /Afiliación: -
Síntesis del expediente: -
No. de caja: 3 No. consecutivo: 39
Fojas: 4 Fotos: 1 fotografía tamaño ovalo Mignon blanco y negro
Observaciones:

911. **Nombre:** Salazar Ávila, Epigmenio
Fecha de apertura: 1932.05.12 **Fecha de cierre:** 1932.06.26
Lugar: Pachuca, Hidalgo **Logia:** Osiris
Lugar de nacimiento: Pachuca, Hidalgo
Defunción: -
Estado civil: Casado
Religión: Cree en Dios
Localidad de residencia: Pachuca, Hidalgo
Profesión: Electricista
Solicitud: 1932.05.12
Aprendiz: - **Compañero:** - **Maestro:** - **Regularización /Afiliación:** -
Síntesis del expediente: -
No. de caja: 3 **No. consecutivo:** 40
Fojas: 12 **Fotos:** 1 fotografía tamaño ovalo Mignon blanco y negro
Observaciones:
912. **Nombre:** Salazar B., Wenseslao
Fecha de apertura: 1949.07.26 **Fecha de cierre:** 1949.07.28
Lugar: Pachuca, Hidalgo **Logia:** Osiris
Lugar de nacimiento: -
Defunción: -
Estado civil: -
Religión: -
Localidad de residencia: Pachuca, Hidalgo
Profesión: -
Solicitud: -
Aprendiz: * **Compañero:** - **Maestro:** - **Regularización /Afiliación:** -
Síntesis del expediente: Ocupó dentro de su logia el cargo de segundo vigilante.
No. de caja: 3 **No. consecutivo:** 41
Fojas: 3 **Fotos:** -
Observaciones:
913. **Nombre:** Salinas, Cesáreo
Fecha de apertura: 1933.02.21 **Fecha de cierre:** 1947.09.04
Lugar: Pachuca, Hidalgo **Logia:** Osiris
Lugar de nacimiento: -
Defunción: -
Estado civil: -
Religión: -
Localidad de residencia: Pachuca, Hidalgo
Profesión: -
Solicitud: -

Aprendiz: * Compañero: * Maestro: * Regularización /Afiliación: -
Síntesis del expediente: Ocupó dentro de su logia el cargo de segundo diacono.

No. de caja: 3 No. consecutivo: 42

Fojas: 10 Fotos: -

Observaciones:

914. **Nombre:** Sánchez Martínez, Heliodoro
Fecha de apertura: 1931.02.06 **Fecha de cierre:** 1931.02.06
Lugar: Pachuca, Hidalgo **Logia:** Osiris
Lugar de nacimiento: Pachuca, Hidalgo
Defunción: -
Estado civil: Casado
Religión: -
Localidad de residencia: Pachuca, Hidalgo
Profesión: Mecánico
Solicitud: -
Aprendiz: * Compañero: - Maestro: - Regularización /Afiliación: -
Síntesis del expediente: Cuenta con su diploma del grado de aprendiz.
No. de caja: 3 No. consecutivo: 43
Fojas: 1 Fotos: -
Observaciones:
915. **Nombre:** Sánchez Rivera, Óscar
Fecha de apertura: 1941.02.19 **Fecha de cierre:** 1941.04.03
Lugar: Pachuca, Hidalgo **Logia:** Osiris
Lugar de nacimiento: Veracruz
Defunción: -
Estado civil: Soltero
Religión: Cree en Dios
Localidad de residencia: Pachuca, Hidalgo
Profesión: Preparador de laboratorio
Solicitud: 1941.02.19
Aprendiz: * Compañero: - Maestro: - Regularización /Afiliación: *
Síntesis del expediente: Procedía de la logia Isis No.67(Pachuca, Hidalgo).
No. de caja: 3 No. consecutivo: 44
Fojas: 4 Fotos: -
Observaciones:
916. **Nombre:** Sanjuan, Adrián
Fecha de apertura: 1937.08.07 **Fecha de cierre:** 1940.12.27
Lugar: Pachuca, Hidalgo **Logia:** Osiris

Lugar de nacimiento: Pachuca, Hidalgo
Defunción: -
Estado civil: Soltero
Religión: Cree en Dios
Localidad de residencia: Pachuca, Hidalgo
Profesión: Ayudante
Solicitud: 1937.08.07
Aprendiz: * Compañero: - Maestro: - Regularización /Afiliación: -
Síntesis del expediente: -
No. de caja: 3 **No. consecutivo:** 45
Fojas: 2 **Fotos:** -
Observaciones:

917. **Nombre:** Santillán Hernández, Marciano
Fecha de apertura: 1939.02.22 **Fecha de cierre:** 1941.05.03
Lugar: Pachuca, Hidalgo **Logia:** Osiris
Lugar de nacimiento: Pachuca, Hidalgo
Defunción: -
Estado civil: Soltero
Religión: Cree en Dios
Localidad de residencia: Pachuca, Hidalgo
Profesión: Obrero
Solicitud: 1939.02.22
Aprendiz: * Compañero: - Maestro: - Regularización /Afiliación: -
Síntesis del expediente: Fue borrado del cuadro logial y expulsado por falta de asistencia y pago.
No. de caja: 3 **No. consecutivo:** 46
Fojas: 6 **Fotos:** 1 fotografía tamaño ovalo Mignon blanco y negro
Observaciones:

918. **Nombre:** Santillán, Jorge
Fecha de apertura: 1932.10.19 **Fecha de cierre:** 1947.04.11
Lugar: Pachuca, Hidalgo **Logia:** Osiris
Lugar de nacimiento: -
Defunción: -
Estado civil: -
Religión: -
Localidad de residencia: Pachuca, Hidalgo
Profesión: -
Solicitud: -
Aprendiz: * Compañero: - Maestro: - Regularización /Afiliación: -
Síntesis del expediente: Ocupó dentro de su logia el cargo de hospitalario. En la Gran logia ocupó el cargo de gran maestro de

ceremonias, primer gran secretario. Fue Garante de Paz y Amistad de la logia General Pedro Meoqui No.35(Meoqui, Chihuahua)

No. de caja: 3 No. consecutivo: 47

Fojas: 10 Fotos: -

Observaciones:

919. **Nombre:** Sayde, Arnulfo

Fecha de apertura: 1933.02.25 **Fecha de cierre:** 1933.02.25

Lugar: Pachuca, Hidalgo **Logia:** Osiris

Lugar de nacimiento: -

Defunción: -

Estado civil: -

Religión: -

Localidad de residencia: Pachuca, Hidalgo

Profesión: -

Solicitud: -

Aprendiz: * Compañero: - Maestro: - Regularización /Afiliación: -

Síntesis del expediente: -

No. de caja: 3 No. consecutivo: 48

Fojas: 1 Fotos: -

Observaciones:

920. **Nombre:** Silva, Pedro

Fecha de apertura: 1933.08.14 **Fecha de cierre:** 1933.08.14

Lugar: Pachuca, Hidalgo **Logia:** Osiris

Lugar de nacimiento: -

Defunción: -

Estado civil: -

Religión: -

Localidad de residencia: Pachuca, Hidalgo

Profesión: -

Solicitud: -

Aprendiz: * Compañero: - Maestro: - Regularización /Afiliación: -

Síntesis del expediente: Fue borrado del cuadro logial y expulsado por falta de asistencia y pago.

No. de caja: 3 No. consecutivo: 49

Fojas: 1 Fotos: -

Observaciones:

921. **Nombre:** Sosa Jiménez, Antonio

Fecha de apertura: 1938.07.09 **Fecha de cierre:** 1944.10.07

Lugar: Pachuca, Hidalgo **Logia:** Osiris

Lugar de nacimiento: Mineral de la Reforma, Hidalgo

Defunción: -
Estado civil: Casado
Religión: -
Localidad de residencia: Pachuca, Hidalgo
Profesión: Minero
Solicitud: -
Aprendiz: * Compañero: * Maestro: - Regularización /Afiliación: *
Síntesis del expediente: Fue borrado del cuadro logial y expulsado por falta de asistencia y pago.
No. de caja: 3 **No. consecutivo:** 50
Fojas: 5 **Fotos:** -
Observaciones:

922. **Nombre:** Sosa Jiménez, Juan
Fecha de apertura: 1935.07.20 **Fecha de cierre:** 1944.10.07
Lugar: Pachuca, Hidalgo **Logia:** Osiris
Lugar de nacimiento: Mineral de la Reforma, Hidalgo
Defunción: -
Estado civil: Casado
Religión: Cree en Dios
Localidad de residencia: Pachuca, Hidalgo
Profesión: Empleado
Solicitud: 1935.07.20
Aprendiz: * Compañero: * Maestro: - Regularización /Afiliación: *
Síntesis del expediente: Fue borrado del cuadro logial y expulsado por falta de asistencia y pago.
No. de caja: 3 **No. consecutivo:** 51
Fojas: 16 **Fotos:** 2 fotografías tamaño ovalo Mignon blanco y negro
Observaciones:

923. **Nombre:** Steider, David
Fecha de apertura: 1931.05.14 **Fecha de cierre:** 1933.02.18
Lugar: Pachuca, Hidalgo **Logia:** Osiris
Lugar de nacimiento: Varsovia, Polonia
Defunción: -
Estado civil: Casado
Religión: Cree en Dios
Localidad de residencia: Pachuca, Hidalgo
Profesión: Comerciante
Solicitud: 1931.05.14
Aprendiz: * Compañero: - Maestro: - Regularización /Afiliación: -

Síntesis del expediente: Se retiro con certificado de retiro expedido el 17 de febrero de 1933.

No. de caja: 3 **No. consecutivo:** 52

Fojas: 13 **Fotos:** 1 fotografía tamaño ovalo Mignon blanco y negro

Observaciones:

924. **Nombre:** Testas, José

Fecha de apertura: 1940.11.30 **Fecha de cierre:** 1941.03.14

Lugar: Pachuca, Hidalgo **Logia:** Osiris

Lugar de nacimiento: -

Defunción: -

Estado civil: -

Religión: -

Localidad de residencia: Pachuca, Hidalgo

Profesión: -

Solicitud: -

Aprendiz: * Compañero: * Maestro: * Regularización /Afiliación: *

Síntesis del expediente: Ocupó dentro de su logia el cargo de segundo vigilante. En la Gran logia ocupó el cargo de guarda templo exterior.

No. de caja: 3 **No. consecutivo:** 53

Fojas: 5 **Fotos:** -

Observaciones:

925. **Nombre:** Teuffer Sanciprian, Salvador

Fecha de apertura: 1933.02.25 **Fecha de cierre:** 1933.05.27

Lugar: Pachuca, Hidalgo **Logia:** Osiris

Lugar de nacimiento: -

Defunción: -

Estado civil: -

Religión: -

Localidad de residencia: Pachuca, Hidalgo

Profesión: -

Solicitud: -

Aprendiz: * Compañero: * Maestro: - Regularización /Afiliación: -

Síntesis del expediente: -

No. de caja: 3 **No. consecutivo:** 54

Fojas: 3 **Fotos:** -

Observaciones:

926. **Nombre:** Torres Mondragon, Gonzalo

Fecha de apertura: 1930.12.15 **Fecha de cierre:** 1932.10.18

Lugar: Pachuca, Hidalgo **Logia:** Osiris

Lugar de nacimiento: Cutzamala, Guerrero

Defunción: -
Estado civil: Soltero
Religión: Cree en Dios
Localidad de residencia: Pachuca, Hidalgo
Profesión: Contador
Solicitud: 1930.12.15
Aprendiz: * Compañero: * Maestro: * Regularización /Afiliación: -
Síntesis del expediente: Cuenta con el siguiente traajo: "La cooperación". Se retiro con plancha de quite expedida el 5 de agosto de 1932.
No. de caja: 3 **No. consecutivo:** 55
Fojas: 29 **Fotos:** 1 fotografía tamaño ovalo Mignon blanco y negro
Observaciones:

927. **Nombre:** Torres Sosa, Abraham
Fecha de apertura: 1937.04.17 **Fecha de cierre:** 1942.04.11
Lugar: Pachuca, Hidalgo **Logia:** Osiris
Lugar de nacimiento: Pachuca, Hidalgo
Defunción: -
Estado civil: Soltero
Religión: Cree en Dios
Localidad de residencia: Pachuca, Hidalgo
Profesión: Médico
Solicitud: 1937.04.17
Aprendiz: * Compañero: * Maestro: * Regularización /Afiliación: *
Síntesis del expediente: Cuenta con el siguiente trabajo: "Bosquejo sobre el poligono de Grasse". Se retiro con plancha de quite expedida el 11 de abril de 1942.
No. de caja: 3 **No. consecutivo:** 56
Fojas: 22 **Fotos:** -
Observaciones:

928. **Nombre:** Torres, Gonzalo
Fecha de apertura: 1933.02.25 **Fecha de cierre:** 1933.02.25
Lugar: Pachuca, Hidalgo **Logia:** Osiris
Lugar de nacimiento: -
Defunción: -
Estado civil: -
Religión: -
Localidad de residencia: Pachuca, Hidalgo
Profesión: -
Solicitud: -
Aprendiz: * Compañero: - Maestro: - Regularización /Afiliación: -

Síntesis del expediente: -

No. de caja: 3 No. consecutivo: 57

Fojas: 1 Fotos: -

Observaciones:

929. **Nombre:** Trujilló Morales, Carlos
Fecha de apertura: 1931.05.28 **Fecha de cierre:** 1933.02.18
Lugar: Pachuca, Hidalgo **Logia:** Osiris
Lugar de nacimiento: Villahermosa, Tabasco
Defunción: -
Estado civil: Casado
Religión: Cree en Dios
Localidad de residencia: Pachuca, Hidalgo
Profesión: Militar
Solicitud: 1931.05.28
Aprendiz: * Compañero: - Maestro: - Regularización /Afiliación: -
Síntesis del expediente: Fue borrado del cuadro logial y expulsado por falta de asistencia y pago.
No. de caja: 3 No. consecutivo: 58
Fojas: 13 Fotos: 1 fotografía tamaño ovalo Mignon blanco y negro
Observaciones:
930. **Nombre:** Ugalde García, Jesús
Fecha de apertura: 1931.01.28 **Fecha de cierre:** 1931.09.24
Lugar: Pachuca, Hidalgo **Logia:** Osiris
Lugar de nacimiento: Ciudad de México
Defunción: -
Estado civil: Soltero
Religión: Cree en Dios
Localidad de residencia: Pachuca, Hidalgo
Profesión: Empleado
Solicitud: 1931.01.28
Aprendiz: - Compañero: - Maestro: - Regularización /Afiliación: -
Síntesis del expediente: -
No. de caja: 3 No. consecutivo: 59
Fojas: 8 Fotos: -
Observaciones:
931. **Nombre:** Uribe Rule, J. Jesús
Fecha de apertura: 1941.09.20 **Fecha de cierre:** 1971.09.28
Lugar: Pachuca, Hidalgo **Logia:** Osiris
Lugar de nacimiento: -
Defunción: -

Estado civil: -
Religión: -
Localidad de residencia: Pachuca, Hidalgo
Profesión: -
Solicitud: -
Aprendiz: * Compañero: * Maestro: * Regularización /Afiliación: *
Síntesis del expediente: Fue nombrado miembro libre de la orden.
No. de caja: 3 No. consecutivo: 60
Fojas: 6 Fotos: -
Observaciones:

932. **Nombre:** Valencia León, Jesús
Fecha de apertura: 1934.05.11 **Fecha de cierre:** 1934.06.07
Lugar: Pachuca, Hidalgo **Logia:** Osiris
Lugar de nacimiento: Orizatlán, Hidalgo
Defunción: -
Estado civil: Soltero
Religión: Cree en Dios
Localidad de residencia: Pachuca, Hidalgo
Profesión: Profesor
Solicitud: 1934.05.11
Aprendiz: - Compañero: - Maestro: - Regularización /Afiliación: -
Síntesis del expediente: -
No. de caja: 3 No. consecutivo: 61
Fojas: 4 Fotos: -
Observaciones:

933. **Nombre:** Varela, Sergio
Fecha de apertura: 1933.02.19 **Fecha de cierre:** 1933.02.19
Lugar: Pachuca, Hidalgo **Logia:** Osiris
Lugar de nacimiento: -
Defunción: -
Estado civil: -
Religión: -
Localidad de residencia: Pachuca, Hidalgo
Profesión: -
Solicitud: -
Aprendiz: * Compañero: - Maestro: - Regularización /Afiliación: -
Síntesis del expediente: -
No. de caja: 3 No. consecutivo: 62
Fojas: 1 Fotos: -
Observaciones:

934. **Nombre:** Vargas Lugo, Emiliano
Fecha de apertura: 1933.02.19 **Fecha de cierre:** 1933.12.13
Lugar: Pachuca, Hidalgo **Logia:** Osiris
Lugar de nacimiento: -
Defunción: -
Estado civil: -
Religión: -
Localidad de residencia: Pachuca, Hidalgo
Profesión: -
Solicitud: -
Aprendiz: * Compañero: * Maestro: * Regularización /Afiliación: -
Síntesis del expediente: -
No. de caja: 3 **No. consecutivo:** 63
Fojas: 2 **Fotos:** -
Observaciones:
935. **Nombre:** Vargas Rodríguez, Rafael
Fecha de apertura: 1945.06.09 **Fecha de cierre:** 1945.07.07
Lugar: Pachuca, Hidalgo **Logia:** Osiris
Lugar de nacimiento: -
Defunción: -
Estado civil: -
Religión: -
Localidad de residencia: Pachuca, Hidalgo
Profesión: -
Solicitud: -
Aprendiz: * Compañero: - Maestro: - Regularización /Afiliación: -
Síntesis del expediente: En la gran logia fue nombrado comisionado vocal de la gran comisión de puntos constitucionales, vocal de la gran comisión encargada de borrar el proyecto de la Gran constitución de la Gran logia.
No. de caja: 3 **No. consecutivo:** 64
Fojas: 2 **Fotos:** -
Observaciones:
936. **Nombre:** Vázquez Cuatáparo, José Marcos
Fecha de apertura: 1931.10.23 **Fecha de cierre:** 1931.11.20
Lugar: Pachuca, Hidalgo **Logia:** Osiris
Lugar de nacimiento: La Luz, Guanajuato
Defunción: -
Estado civil: Casado
Religión: Cree en Dios
Localidad de residencia: El chico, Hidalgo

Profesión: Minero
Solicitud: 1931.10.23
Aprendiz: - Compañero: - Maestro: - Regularización /Afiliación: -
Síntesis del expediente: -
No. de caja: 3 No. consecutivo: 65
Fojas: 7 Fotos: 1 fotografía tamaño ovalo Mignon blanco y negro
Observaciones:

937. **Nombre:** Vázquez del Castillo, Luis
Fecha de apertura: 1930.11.13 **Fecha de cierre:** 1931.03.31
Lugar: Pachuca, Hidalgo **Logia:** Osiris
Lugar de nacimiento: Ciudad de México
Defunción: -
Estado civil: Casado
Religión: Cree en Dios
Localidad de residencia: Pachuca, Hidalgo
Profesión: Comerciante
Solicitud: 1930.11.13
Aprendiz: - Compañero: - Maestro: - Regularización /Afiliación: -
Síntesis del expediente: -
No. de caja: 3 No. consecutivo: 66
Fojas: 11 Fotos: 1 fotografía tamaño ovalo Mignon blanco y negro
Observaciones:

938. **Nombre:** Vázquez Pacheco, Juan
Fecha de apertura: 1940.09.06 **Fecha de cierre:** 1940.09.06
Lugar: Pachuca, Hidalgo **Logia:** Osiris
Lugar de nacimiento: -
Defunción: -
Estado civil: -
Religión: -
Localidad de residencia: Pachuca, Hidalgo
Profesión: -
Solicitud: -
Aprendiz: * Compañero: - Maestro: - Regularización /Afiliación: -
Síntesis del expediente: Cuenta con el siguiente trabajo: "El hombre, el trabajo y el vicio".
No. de caja: 3 No. consecutivo: 67
Fojas: 1 Fotos: -
Observaciones:

939. **Nombre:** Velázquez Corral, Francisco
Fecha de apertura: 1930.03.17 **Fecha de cierre:** 1930.07.02

Lugar: Pachuca, Hidalgo **Logia:** Osiris
Lugar de nacimiento: Ciudad de México
Defunción: -
Estado civil: Casado
Religión: Católica
Localidad de residencia: Pachuca, Hidalgo
Profesión: Comerciante
Solicitud: 1930.03.17
Aprendiz: - **Compañero:** - **Maestro:** - **Regularización /Afiliación:** -
Síntesis del expediente: -
No. de caja: 3 **No. consecutivo:** 68
Fojas: 8 **Fotos:** 1 fotografía de 3.5x4.5 cm blanco y negro
Observaciones:

940. **Nombre:** Velázquez Vega, Alberto
Fecha de apertura: 1930.04.23 **Fecha de cierre:** 1931.09.24
Lugar: Pachuca, Hidalgo **Logia:** Osiris
Lugar de nacimiento: -
Defunción: -
Estado civil: -
Religión: -
Localidad de residencia: Pachuca, Hidalgo
Profesión: -
Solicitud: -
Aprendiz: * **Compañero:** * **Maestro:** * **Regularización /Afiliación:** *
Síntesis del expediente: Procedía de la logia Unión Masónica(Pachuca, Hidalgo)Ocupó dentro de su logia el cargo de porta estandarte. Se retiro con plancha de quite expedida el 18 de septiembre de 1931.
No. de caja: 3 **No. consecutivo:** 69
Fojas: 8 **Fotos:** -
Observaciones:

941. **Nombre:** Velázquez, Francisco Xavier
Fecha de apertura: 1931.08.21 **Fecha de cierre:** 1931.09.24
Lugar: Pachuca, Hidalgo **Logia:** Osiris
Lugar de nacimiento: Pachuca, Hidalgo
Defunción: -
Estado civil: Soltero
Religión: Cree en Dios
Localidad de residencia: Pachuca, Hidalgo
Profesión: Empleado
Solicitud: 1931.08.21
Aprendiz: - **Compañero:** - **Maestro:** - **Regularización /Afiliación:** -

Síntesis del expediente: -

No. de caja: 3 **No. consecutivo:** 70

Fojas: 9 **Fotos:** 1 fotografía de 4.5x6.5cm blanco y negro

Observaciones:

942. **Nombre:** Vélez Anaya, Gonzalo
Fecha de apertura: 1934.06.09 **Fecha de cierre:** 1937.08.14
Lugar: Pachuca, Hidalgo **Logia:** Osiris
Lugar de nacimiento: Pachuca, Hidalgo
Defunción: -
Estado civil: Soltero
Religión: Cree en Dios
Localidad de residencia: Pachuca, Hidalgo
Profesión: Empleado
Solicitud: 1934.06.09
Aprendiz: * **Compañero:** * **Maestro:** - **Regularización /Afiliación:** -
Síntesis del expediente: Cuenta con el siguiente trabajo: "Cirujia plastica aplicada al crimen", "Codigo penal versus moralidad judicial". Fue borrado del cuadro logial y expulsado por falta de asistencia y pago.
No. de caja: 3 **No. consecutivo:** 71
Fojas: 12 **Fotos:** -
Observaciones:
943. **Nombre:** Veudrecourt, Arturo
Fecha de apertura: 1933.09.01 **Fecha de cierre:** 1933.09.27
Lugar: Pachuca, Hidalgo **Logia:** Osiris
Lugar de nacimiento: -
Defunción: -
Estado civil: -
Religión: -
Localidad de residencia: Pachuca, Hidalgo
Profesión: -
Solicitud: -
Aprendiz: * **Compañero:** - **Maestro:** - **Regularización /Afiliación:** -
Síntesis del expediente: -
No. de caja: 3 **No. consecutivo:** 72
Fojas: 6 **Fotos:** -
Observaciones:
944. **Nombre:** Villalobos Toledo, Elías
Fecha de apertura: 1930.12.12 **Fecha de cierre:** 1930.12.12
Lugar: Pachuca, Hidalgo **Logia:** Osiris
Lugar de nacimiento: El barrio, Oaxaca

Defunción: -
Estado civil: Soltero
Religión: -
Localidad de residencia: Pachuca, Hidalgo
Profesión: Empleado
Solicitud: -
Aprendiz: * Compañero: - Maestro: - Regularización /Afiliación: -
Síntesis del expediente: Cuenta con su certificado del grado de aprendiz.
No. de caja: 3 **No. consecutivo:** 73
Fojas: 1 **Fotos:** 1 fotografía tamaño ovalo Mignon blanco y negro
Observaciones:

945. **Nombre:** Villar y Rojas, Jorge del
Fecha de apertura: 1931.01.09 **Fecha de cierre:** 1934.06.21
Lugar: Pachuca, Hidalgo **Logia:** Osiris
Lugar de nacimiento: Tulancingo, Hidalgo
Defunción: -
Estado civil: Soltero
Religión: -
Localidad de residencia: Pachuca, Hidalgo
Profesión: Comerciante
Solicitud: -
Aprendiz: * Compañero: - Maestro: - Regularización /Afiliación: -
Síntesis del expediente: Cuenta con su certificado del grado de aprendiz.
No. de caja: 3 **No. consecutivo:** 74
Fojas: 3 **Fotos:** -
Observaciones:

946. **Nombre:** Villasana, Ernesto M.
Fecha de apertura: 1933.04.25 **Fecha de cierre:** 1941.02.27
Lugar: Pachuca, Hidalgo **Logia:** Osiris
Lugar de nacimiento: Ciudad de México
Defunción: -
Estado civil: Casado
Religión: Cree en Dios
Localidad de residencia: Pachuca, Hidalgo
Profesión: Profesor
Solicitud: 1933.04.25
Aprendiz: * Compañero: * Maestro: - Regularización /Afiliación: *
Síntesis del expediente: -
No. de caja: 3 **No. consecutivo:** 75

Fojas: 16 **Fotos:** -
Observaciones:

947. **Nombre:** Vite Terán, Neftali
Fecha de apertura: 1939.04.28 **Fecha de cierre:** 1949.03.23
Lugar: Pachuca, Hidalgo **Logia:** Osiris
Lugar de nacimiento: Huejutla, Hidalgo
Defunción: -
Estado civil: Soltero
Religión: Cree en Dios
Localidad de residencia: Pachuca, Hidalgo
Profesión: Abogado
Solicitud: 1939.04.28
Aprendiz: * Compañero: * Maestro: * Regularización /Afiliación: -
Síntesis del expediente: En la Gran logia ocupó el cargo de gran orador. Fue nombrado vocal de la gran comisión de puntos constitucionales, miembro de la gran comisión de estilo, presidente de la segunda sala de la gran comisión de justicia. Fue Garante de Paz y Amistad de la logia Obreros Hidalguenses No.24(Pachuca, Hidalgo). Vuelta con su credencial como miembro de la Gran logia
No. de caja: 3 **No. consecutivo:** 76
Fojas: 16 **Fotos:** -
Observaciones:

948. **Nombre:** Vite Vega, José
Fecha de apertura: 1935.02.09 **Fecha de cierre:** 1935.11.21.
Lugar: Pachuca, Hidalgo **Logia:** Osiris
Lugar de nacimiento: Molango. Hidalgo
Defunción: -
Estado civil: Soltero
Religión: Cree en Dios
Localidad de residencia: Pachuca, Hidalgo
Profesión: Profesor
Solicitud: 1935.02.09
Aprendiz: * Compañero: * Maestro: - Regularización /Afiliación: -
Síntesis del expediente: -
No. de caja: 3 **No. consecutivo:** 77
Fojas: 6 **Fotos:** -
Observaciones:

949. **Nombre:** Yaspik, Alfredo C.
Fecha de apertura: 1936.01.24 **Fecha de cierre:** 1936.02.18
Lugar: Pachuca, Hidalgo **Logia:** Osiris

Lugar de nacimiento: Ciudad de México
Defunción: -
Estado civil: Soltero
Religión: Cree en Dios
Localidad de residencia: Pachuca, Hidalgo
Profesión: Comerciante
Solicitud: 1936.01.24
Aprendiz: - **Compañero:** - **Maestro:** - **Regularización /Afiliación:** -
Síntesis del expediente: -
No. de caja: 3 **No. consecutivo:** 78
Fojas: 2 **Fotos:** -
Observaciones:

950. **Nombre:** Zamora Escarcega, Gilberto
Fecha de apertura: 1932.04.19 **Fecha de cierre:** 1933.02.18
Lugar: Pachuca, Hidalgo **Logia:** Osiris
Lugar de nacimiento: Pachuca, Hidalgo
Defunción: -
Estado civil: Casado
Religión: -
Localidad de residencia: Pachuca, Hidalgo
Profesión: Comerciante
Solicitud: -
Aprendiz: * **Compañero:** * **Maestro:** - **Regularización /Afiliación:** -
Síntesis del expediente: Cuenta con su certificado del grado de compañero.
No. de caja: 3 **No. consecutivo:** 79
Fojas: 3 **Fotos:** -
Observaciones:

951. **Nombre:** Zapian R., Domingo
Fecha de apertura: 1931.09.25 **Fecha de cierre:** 1934.02.16
Lugar: Pachuca, Hidalgo **Logia:** Osiris
Lugar de nacimiento: Ciudad de México
Defunción: -
Estado civil: Casado
Religión: -
Localidad de residencia: Pachuca, Hidalgo
Profesión: Militar
Solicitud: 1931.09.25
Aprendiz: * **Compañero:** * **Maestro:** * **Regularización /Afiliación:** *
Síntesis del expediente: Procedía de la logia Credeo No.1 (Tapachula, Chiapas). Ocupó dentro de su logia el cargo de segundo vigilante.

No. de caja: 3 **No. consecutivo:** 80
Fojas: 4 **Fotos:** 1 fotografía tamaño ovalo Mignon blanco y negro
Observaciones:

952. **Nombre:** Zepeda Aguirre, Victoriano
Fecha de apertura: 1931.05.17 **Fecha de cierre:** 1932.02.10
Lugar: Pachuca, Hidalgo **Logia:** Osiris
Lugar de nacimiento: -
Defunción: -
Estado civil: Soltero
Religión: -
Localidad de residencia: Pachuca, Hidalgo
Profesión: -
Solicitud: 1931.05.17
Aprendiz: * Compañero: * Maestro: - Regularización / Afiliación: *
Síntesis del expediente: -
No. de caja: 3 **No. consecutivo:** 81
Fojas: 12 **Fotos:** 1 fotografía tamaño ovalo Mignon blanco y negro
Observaciones:

Francisco Noble

953. **Nombre:** Agiss Claveria, Jorge
Fecha de apertura: 1947.06.30 **Fecha de cierre:** 1947.08.15
Lugar: Pachuca, Hidalgo **Logia:** Francisco Noble
Lugar de nacimiento: Almoloya, Hidalgo
Defunción: -
Estado civil: Soltero
Religión: Católico
Localidad de residencia: Pachuca, Hidalgo
Profesión: Comerciante
Solicitud: 1947.06.30
Aprendiz: * Compañero: - Maestro: - Regularización / Afiliación: -
Síntesis del expediente: -
No. de caja: 2 **No. consecutivo:** 1
Fojas: 4 **Fotos:** -
Observaciones:

954. **Nombre:** Ahumada, Ernesto
Fecha de apertura: 1961.07.14 **Fecha de cierre:** 1961.07.14
Lugar: Pachuca, Hidalgo **Logia:** Francisco Noble
Lugar de nacimiento: -
Defunción: -

Estado civil: -
Religión: -
Localidad de residencia: Pachuca, Hidalgo
Profesión: -
Solicitud: -
Aprendiz: - **Compañero:** - **Maestro:** - **Regularización /Afiliación:** -
Síntesis del expediente: -
No. de caja: 2 **No. consecutivo:** 2
Fojas: 1 **Fotos:** -
Observaciones:

955. **Nombre:** Alba Calderón, Juan Carlos
Fecha de apertura: 1971.08.22 **Fecha de cierre:** 1971.10.04
Lugar: Pachuca, Hidalgo **Logia:** Francisco Noble
Lugar de nacimiento: Pachuca, Hidalgo
Defunción: -
Estado civil: Soltero
Religión: Cree en Dios
Localidad de residencia: Pachuca, Hidalgo
Profesión: Estudiante
Solicitud: 1971.09.22
Aprendiz: - **Compañero:** - **Maestro:** - **Regularización /Afiliación:** -
Síntesis del expediente: -
No. de caja: 2 **No. consecutivo:** 3
Fojas: 5 **Fotos:** 1 fotografía tamaño ovalo Mignon blanco y negro
Observaciones:

956. **Nombre:** Álvarez Ramírez, Ricardo
Fecha de apertura: 1947.09.30 **Fecha de cierre:** 1947.11.17
Lugar: Pachuca, Hidalgo **Logia:** Francisco Noble
Lugar de nacimiento: Progreso, Yucatán
Defunción: -
Estado civil: Casado
Religión: Libre pensador
Localidad de residencia: Pachuca, Hidalgo
Profesión: Sastre cortador
Solicitud: 1947.09.30
Aprendiz: * **Compañero:** - **Maestro:** - **Regularización /Afiliación:** *
Síntesis del expediente: -
No. de caja: 2 **No. consecutivo:** 4
Fojas: 10 **Fotos:** -
Observaciones:

957. **Nombre:** Anaya Vargas, Héctor
Fecha de apertura: 1957.05.06 **Fecha de cierre:** 1957.05.31
Lugar: Pachuca, Hidalgo **Logia:** Francisco Noble
Lugar de nacimiento: Ciudad de México
Defunción: -
Estado civil: Casado
Religión: Cree en Dios
Localidad de residencia: Pachuca, Hidalgo
Profesión: Profesor
Solicitud: -
Aprendiz: - **Compañero:** - **Maestro:** - **Regularización /Afiliación:** -
Síntesis del expediente: -
No. de caja: 2 **No. consecutivo:** 5
Fojas: 5 **Fotos:** -
Observaciones:
958. **Nombre:** Ángeles Contreras, Jesús
Fecha de apertura: 1951.04.25 **Fecha de cierre:** 1961.04.11
Lugar: Pachuca, Hidalgo **Logia:** Francisco Noble
Lugar de nacimiento: Moango, Hidalgo
Defunción: -
Estado civil: Casado
Religión: -
Localidad de residencia: Pachuca, Hidalgo
Profesión: Abogado
Solicitud: -
Aprendiz: * **Compañero:** - **Maestro:** - **Regularización /Afiliación:** *
Síntesis del expediente: -
No. de caja: 2 **No. consecutivo:** 6
Fojas: 6 **Fotos:** -
Observaciones:
959. **Nombre:** Arreola Trejo, Alfonso Germán
Fecha de apertura: 1971.06.22 **Fecha de cierre:** 1971.07.04
Lugar: Pachuca, Hidalgo **Logia:** Francisco Noble
Lugar de nacimiento: Ciudad de México
Defunción: -
Estado civil: Casado
Religión: Cree en Dios
Localidad de residencia: Pachuca, Hidalgo
Profesión: Abogado
Solicitud: 1971.06.22
Aprendiz: * **Compañero:** - **Maestro:** - **Regularización /Afiliación:** -

Síntesis del expediente: Cuenta con el siguiente trabajo: "El espíritu de Hiram".

No. de caja: 2 **No. consecutivo:** 7

Fojas: 12 **Fotos:** 1 fotografía de 3.5x4.5cm blanco y negro

Observaciones:

960. **Nombre:** Bautista Reyes, Rafael
Fecha de apertura: 1947.09.29 **Fecha de cierre:** 1971.04.10
Lugar: Pachuca, Hidalgo **Logia:** Francisco Noble
Lugar de nacimiento: Pachuca, Hidalgo
Defunción: -
Estado civil: Soltero
Religión: Cree en Dios
Localidad de residencia: Pachuca, Hidalgo
Profesión: Moldeador
Solicitud: -
Aprendiz: * **Compañero:** - **Maestro:** - **Regularización /Afiliación:** -
Síntesis del expediente: -
No. de caja: 2 **No. consecutivo:** 8
Fojas: 3 **Fotos:** -
Observaciones:
961. **Nombre:** Bucio Rangel, Víctor
Fecha de apertura: 1945.09.27 **Fecha de cierre:** 1945.10.09
Lugar: Pachuca, Hidalgo **Logia:** Francisco Noble
Lugar de nacimiento: -
Defunción: -
Estado civil: Casado
Religión: Libre pensador
Localidad de residencia: Pachuca, Hidalgo
Profesión: Empleado
Solicitud: -
Aprendiz: - **Compañero:** - **Maestro:** - **Regularización /Afiliación:** -
Síntesis del expediente: -
No. de caja: 2 **No. consecutivo:** 9
Fojas: 2 **Fotos:** -
Observaciones:
962. **Nombre:** Bustos Torres, Agustín
Fecha de apertura: 1971.06.21 **Fecha de cierre:** 1971.07.04
Lugar: Pachuca, Hidalgo **Logia:** Francisco Noble
Lugar de nacimiento: Pachuca, Hidalgo
Defunción: -

Estado civil: Casado
Religión: Cree en Dios
Localidad de residencia: Pachuca, Hidalgo
Profesión: Ingeniero Industrial
Solicitud: 1971.06.21
Aprendiz: - Compañero: - Maestro: - Regularización /Afiliación: -
Síntesis del expediente: -
No. de caja: 2 No. consecutivo: 10
Fojas: 5 Fotos: 1 fotografía tamaño ovalo Mignon blanco y negro
Observaciones:

963. **Nombre:** Bejos Yaspik, Eduardo A.
Fecha de apertura: 1971.05.10 **Fecha de cierre:** 1971.05.26
Lugar: Pachuca, Hidalgo **Logia:** Francisco Noble
Lugar de nacimiento: Pachuca, Hidalgo
Defunción: -
Estado civil: Casado
Religión: Cree en Dios
Localidad de residencia: Pachuca, Hidalgo
Profesión: Abogado
Solicitud: 1971.05.10
Aprendiz: - Compañero: - Maestro: - Regularización /Afiliación: -
Síntesis del expediente: -
No. de caja: 2 No. consecutivo: 11
Fojas: 4 Fotos: -
Observaciones:

964. **Nombre:** Cabrera Madrid, Pablo
Fecha de apertura: 1954.03.06 **Fecha de cierre:** 1954.06.12
Lugar: Pachuca, Hidalgo **Logia:** Francisco Noble
Lugar de nacimiento: Pachuca, Hidalgo
Defunción: -
Estado civil: Casado
Religión: Católico
Localidad de residencia: Pachuca, Hidalgo
Profesión: Empleado
Solicitud: 1954.03.06
Aprendiz: - Compañero: - Maestro: - Regularización /Afiliación: -
Síntesis del expediente: -
No. de caja: 2 No. consecutivo: 12
Fojas: 5 Fotos: 1 fotografía tamaño ovalo Mignon blanco y negro
Observaciones:

965. **Nombre:** Calderón Zapata, Joaquín
Fecha de apertura: 1944.07.16 **Fecha de cierre:** 1944.07.16
Lugar: Pachuca, Hidalgo **Logia:** Francisco Noble
Lugar de nacimiento: -
Defunción: 1944.07.16
Estado civil: -
Religión: -
Localidad de residencia: Pachuca, Hidalgo
Profesión: -
Solicitud: -
Aprendiz: * Compañero: - Maestro: - Regularización /Afiliación: -
Síntesis del expediente: Cuenta con una esquila de su muerte.
No. de caja: 2 **No. consecutivo:** 13
Fojas: 1 **Fotos:** -
Observaciones:
966. **Nombre:** Campos Madrid, Trinidad J.
Fecha de apertura: 1951.02.28 **Fecha de cierre:** 1951.04.02
Lugar: Pachuca, Hidalgo **Logia:** Francisco Noble
Lugar de nacimiento: Pachuca, Hidalgo
Defunción: -
Estado civil: Casado
Religión: Católico
Localidad de residencia: Pachuca, Hidalgo
Profesión: Profesor
Solicitud: -
Aprendiz: - Compañero: - Maestro: - Regularización /Afiliación: -
Síntesis del expediente: -
No. de caja: 2 **No. consecutivo:** 14
Fojas: 2 **Fotos:** -
Observaciones:
967. **Nombre:** Cano Ángeles, Cecilio
Fecha de apertura: 1947.05.26 **Fecha de cierre:** 1947.11.03
Lugar: Pachuca, Hidalgo **Logia:** Francisco Noble
Lugar de nacimiento: Moango, Hidalgo
Defunción: -
Estado civil: Soltero
Religión: -
Localidad de residencia: Pachuca, Hidalgo
Profesión: Abogado
Solicitud: -
Aprendiz: * Compañero: - Maestro: - Regularización /Afiliación: -

Síntesis del expediente: -
No. de caja: 2 **No. consecutivo:** 15
Fojas: 4 **Fotos:** -
Observaciones:

968. **Nombre:** Castañeda Sánchez, Gerardo
Fecha de apertura: 1971.02.10 **Fecha de cierre:** 1971.03.23
Lugar: Pachuca, Hidalgo **Logia:** Francisco Noble
Lugar de nacimiento: Pachuca, Hidalgo
Defunción: -
Estado civil: Casado
Religión: Cree en Dios
Localidad de residencia: Pachuca, Hidalgo
Profesión: Litigante
Solicitud: 1971.02.10
Aprendiz: - **Compañero:** - **Maestro:** - **Regularización /Afiliación:** -
Síntesis del expediente: -
No. de caja: 2 **No. consecutivo:** 16
Fojas: 4 **Fotos:** -
Observaciones:
969. **Nombre:** Cerán Flores, Agustín
Fecha de apertura: 1971.09.21 **Fecha de cierre:** 1971.10.04
Lugar: Pachuca, Hidalgo **Logia:** Francisco Noble
Lugar de nacimiento: Pachuca, Hidalgo
Defunción: -
Estado civil: Casado
Religión: Cree en Dios
Localidad de residencia: Pachuca, Hidalgo
Profesión: Abogado
Solicitud: 1971.09.21
Aprendiz: - **Compañero:** - **Maestro:** - **Regularización /Afiliación:** -
Síntesis del expediente: -
No. de caja: 2 **No. consecutivo:** 17
Fojas: 5 **Fotos:** 1 fotografía tamaño ovalo Mignon blanco y negro
Observaciones:
970. **Nombre:** Chávez Bautista, Manuel Erasmo
Fecha de apertura: 1939.07.26 **Fecha de cierre:** 1971.07.13
Lugar: Pachuca, Hidalgo **Logia:** Francisco Noble
Lugar de nacimiento: -
Defunción: -
Estado civil: -

Religión: -

Localidad de residencia: Pachuca, Hidalgo

Profesión: -

Solicitud: -

Aprendiz: * Compañero: * Maestro: * Regularización /Afiliación: -

Síntesis del expediente: Ocupó dentro de su logia el cargo de primer diacono. Fue nombrado comisionado presidente de la comisión de acción social, miembro de la comisión del seguro de defunción. En la Gran logia ocupó el cargo de diputado gran maestro. Fue nombrado presidente de la segunda sala de la gran comisión de justicia. Fue Garante de Paz y Amistad de la Gran logia de Baja California(Baja California). Fue nombrado miembro libre de la orden

No. de caja: 2 **No. consecutivo:** 18

Fojas: 10 **Fotos:** -

Observaciones:

971. **Nombre:** Chávez Hernández, Lauro

Fecha de apertura: 1971.07.30 **Fecha de cierre:** 1971.08.28

Lugar: Pachuca, Hidalgo

Logia: Francisco Noble

Lugar de nacimiento: Pachuca, Hidalgo

Defunción: -

Estado civil: Casado

Religión: Cree en Dios

Localidad de residencia: Pachuca, Hidalgo

Profesión: Estudiante

Solicitud: 1971.07.30

Aprendiz: - Compañero: - Maestro: - Regularización /Afiliación: -

Síntesis del expediente: -

No. de caja: 2 **No. consecutivo:** 19

Fojas: 4 **Fotos:** 1 fotografía de 3.5x4.5cm blanco y negro

Observaciones:

972. **Nombre:** Conde Pera, Pablo

Fecha de apertura: 1965.06.15 **Fecha de cierre:** 1965.06.29

Lugar: Pachuca, Hidalgo

Logia: Francisco Noble

Lugar de nacimiento: Pachuca, Hidalgo

Defunción: -

Estado civil: Soltero

Religión: Cree en Dios

Localidad de residencia: Pachuca, Hidalgo

Profesión: Agente Viajero

Solicitud: 1965.06.15

Aprendiz: - Compañero: - Maestro: - Regularización /Afiliación: -

Síntesis del expediente: -
No. de caja: 2 **No. consecutivo:** 20
Fojas: 2 **Fotos:** -
Observaciones:

973. **Nombre:** Correa Jiménez, Jorge R.
Fecha de apertura: 1958.11.13 **Fecha de cierre:** 1959.05.05
Lugar: Pachuca, Hidalgo **Logia:** Francisco Noble
Lugar de nacimiento: -
Defunción: -
Estado civil: -
Religión: -
Localidad de residencia: Pachuca, Hidalgo
Profesión: -
Solicitud: -
Aprendiz: * **Compañero:** - **Maestro:** - **Regularización /Afiliación:** -
Síntesis del expediente: -
No. de caja: 2 **No. consecutivo:** 21
Fojas: 7 **Fotos:** -
Observaciones:

974. **Nombre:** Cruz Galindo, Jesús
Fecha de apertura: 1957.03.10 **Fecha de cierre:** 1965.06.05
Lugar: Pachuca, Hidalgo **Logia:** Francisco Noble
Lugar de nacimiento: -
Defunción: -
Estado civil: -
Religión: -
Localidad de residencia: Pachuca, Hidalgo
Profesión: -
Solicitud: -
Aprendiz: * **Compañero:** * **Maestro:** * **Regularización /Afiliación:** -
Síntesis del expediente: Fue Garante de Paz y Amistad de la logia Hermes No.3 (Colima, Colima). Cuenta con un diploma de Garande de Paz y Amistad. Cuenta con el siguiente trabajo: "Historia Mexicana". En la Gran logia fue nombrado comisionado miembro de la Comisión suprema de justicia.
No. de caja: 2 **No. consecutivo:** 22
Fojas: 14 **Fotos:** -
Observaciones:

975. **Nombre:** Cuevas Reyes, Jerónimo
Fecha de apertura: 1954.10.13 **Fecha de cierre:** 1954.10.13

Lugar: Pachuca, Hidalgo **Logia:** Francisco Noble
Lugar de nacimiento: Xochicoatlan, Hidalgo
Defunción: -
Estado civil: Casado
Religión: Cree en Dios
Localidad de residencia: Pachuca, Hidalgo
Profesión: Profesor
Solicitud: -
Aprendiz: - **Compañero:** - **Maestro:** - **Regularización /Afiliación:** -
Síntesis del expediente: -
No. de caja: 2 **No. consecutivo:** 23
Fojas: 1 **Fotos:** -
Observaciones:

976. **Nombre:** Delgado Islas, Juan
Fecha de apertura: 1948.04.01 **Fecha de cierre:** 1965.07.28
Lugar: Pachuca, Hidalgo **Logia:** Francisco Noble
Lugar de nacimiento: -
Defunción: -
Estado civil: -
Religión: -
Localidad de residencia: Pachuca, Hidalgo
Profesión: -
Solicitud: -
Aprendiz: * **Compañero:** - **Maestro:** - **Regularización /Afiliación:** -
Síntesis del expediente: Dentro de su logia fue nombrado comisionado secretario de la comisión del seguro masónico de defunción. En la Gran logia fue vocal de la tercera camara de la gran comisión de la suprema justicia.
No. de caja: 2 **No. consecutivo:** 24
Fojas: 4 **Fotos:** -
Observaciones:

977. **Nombre:** Durán Moreno, Raúl
Fecha de apertura: 1961.08.03 **Fecha de cierre:** 1971.03.23
Lugar: Pachuca, Hidalgo **Logia:** Francisco Noble
Lugar de nacimiento: Pachuca, Hidalgo
Defunción: -
Estado civil: Casado
Religión: -
Localidad de residencia: Pachuca, Hidalgo
Profesión: Licenciado
Solicitud: -

Aprendiz: * Compañero: * Maestro: * Regularización /Afiliación: -
Síntesis del expediente: Procedía de la logia Libre Huasteca No.6 (Hidalgo).

No. de caja: 2 No. consecutivo: 25

Fojas: 9 Fotos: -

Observaciones:

978. **Nombre:** Escorcia Melo, Fernando
Fecha de apertura: 1971.05.14 **Fecha de cierre:** 1971.05.26
Lugar: Pachuca, Hidalgo **Logia:** Francisco Noble
Lugar de nacimiento: Pachuca, Hidalgo
Defunción: -
Estado civil: Soltero
Religión: Cree en Dios
Localidad de residencia: Pachuca, Hidalgo
Profesión: Agente de Seguros
Solicitud: 1971.05.14
Aprendiz: - Compañero: - Maestro: - Regularización /Afiliación: -
Síntesis del expediente: -
No. de caja: 2 No. consecutivo: 26
Fojas: 4 Fotos: -
Observaciones:
979. **Nombre:** Escorcia Torres, Jesús
Fecha de apertura: 1947.07.23 **Fecha de cierre:** 1952.03.18
Lugar: Pachuca, Hidalgo **Logia:** Francisco Noble
Lugar de nacimiento: Pachuca, Hidalgo
Defunción: -
Estado civil: Soltero
Religión: Libre pensador
Localidad de residencia: Pachuca, Hidalgo
Profesión: Dibujante
Solicitud: 1947.07.23
Aprendiz: * Compañero: - Maestro: - Regularización /Afiliación: -
Síntesis del expediente: -
No. de caja: 2 No. consecutivo: 27
Fojas: 5 Fotos: -
Observaciones:
980. **Nombre:** Estrada Mendoza, Jesús J.
Fecha de apertura: 1961.03.05 **Fecha de cierre:** 1971.07.13
Lugar: Pachuca, Hidalgo **Logia:** Francisco Noble
Lugar de nacimiento: La Piedad, Michoacán

Defunción: -
Estado civil: Casado
Religión: -
Localidad de residencia: Pachuca, Hidalgo
Profesión: Empleado
Solicitud: -
Aprendiz: * Compañero: * Maestro: * Regularización /Afiliación: *
Síntesis del expediente: Fue declarado miembro libre de la orden.
No. de caja: 2 **No. consecutivo:** 28
Fojas: 5 **Fotos:** -
Observaciones:

981. **Nombre:** Falcón Fernández, Gustavo
Fecha de apertura: 1938.03.17 **Fecha de cierre:** 1941.01.23
Lugar: Pachuca, Hidalgo **Logia:** Francisco Noble
Lugar de nacimiento: Ciudad de México
Defunción: -
Estado civil: Soltero
Religión: Protestante
Localidad de residencia: Pachuca, Hidalgo
Profesión: Militar
Solicitud: -
Aprendiz: * Compañero: - Maestro: - Regularización /Afiliación: -
Síntesis del expediente: Ocupó dentro de su logia el cargo de maestro de ceremonias.
No. de caja: 2 **No. consecutivo:** 29
Fojas: 3 **Fotos:** -
Observaciones:

982. **Nombre:** Floresm Hernández, Rodrigo
Fecha de apertura: 1963.04.30 **Fecha de cierre:** 1963.04.30
Lugar: Pachuca, Hidalgo **Logia:** Francisco Noble
Lugar de nacimiento: -
Defunción: -
Estado civil: -
Religión: -
Localidad de residencia: Pachuca, Hidalgo
Profesión: -
Solicitud: -
Aprendiz: * Compañero: - Maestro: - Regularización /Afiliación: -
Síntesis del expediente: En la Gran logia fue nombrado diputado especial.
No. de caja: 2 **No. consecutivo:** 30

Fojas: 1 **Fotos:** -
Observaciones:

983. **Nombre:** Flores Saenz, Eutiquio
Fecha de apertura: 1951.03.30 **Fecha de cierre:** 1951.04.04
Lugar: Pachuca, Hidalgo **Logia:** Francisco Noble
Lugar de nacimiento: Huejutla, Hidalgo
Defunción: -
Estado civil: Soltero
Religión: Católico
Localidad de residencia: Pachuca, Hidalgo
Profesión: Agricultor
Solicitud: -
Aprendiz: - **Compañero:** - **Maestro:** - **Regularización /Afiliación:** -
Síntesis del expediente: -
No. de caja: 2 **No. consecutivo:** 31
Fojas: 2 **Fotos:** -
Observaciones:
984. **Nombre:** Fonseca Ibarra, Tomás
Fecha de apertura: 1947.09.09 **Fecha de cierre:** 1958.09.17
Lugar: Pachuca, Hidalgo **Logia:** Francisco Noble
Lugar de nacimiento: -
Defunción: -
Estado civil: Casado
Religión: Cree en Dios
Localidad de residencia: Pachuca, Hidalgo
Profesión: Profesor
Solicitud: -
Aprendiz: * **Compañero:** - **Maestro:** - **Regularización /Afiliación:** -
Síntesis del expediente: Fue nombrado comisionado presidente de la comisión del fondo masónico de defunción
No. de caja: 2 **No. consecutivo:** 32
Fojas: 2 **Fotos:** -
Observaciones:
985. **Nombre:** Fragoso García, Lorenzo
Fecha de apertura: 1966.02.18 **Fecha de cierre:** 1966.02.18
Lugar: Pachuca, Hidalgo **Logia:** Francisco Noble
Lugar de nacimiento: Pachuca, Hidalgo
Defunción: -
Estado civil: Soltero
Religión: Cree en Dios

Localidad de residencia: Pachuca, Hidalgo
Profesión: Profesor
Solicitud: 1966.02.18
Aprendiz: - Compañero: - Maestro: - Regularización /Afiliación: -
Síntesis del expediente: -
No. de caja: 2 No. consecutivo: 33
Fojas: 2 Fotos: -
Observaciones:

986. **Nombre:** Frutos Jiménez, Salvador
Fecha de apertura: 1947.07.03 **Fecha de cierre:** 1947.10.10
Lugar: Pachuca, Hidalgo **Logia:** Francisco Noble
Lugar de nacimiento: Ciudad Juárez, Chihuahua
Defunción: -
Estado civil: Soltero
Religión: Cree en Dios
Localidad de residencia: Pachuca, Hidalgo
Profesión: Militar
Solicitud: 1947.07.03
Aprendiz: * Compañero: - Maestro: - Regularización /Afiliación: -
Síntesis del expediente: -
No. de caja: 2 No. consecutivo: 34
Fojas: 5 Fotos: -
Observaciones:

987. **Nombre:** Fuentes Ibarra, Mario
Fecha de apertura: 1958.11.20 **Fecha de cierre:** 1958.11.20
Lugar: Pachuca, Hidalgo **Logia:** Francisco Noble
Lugar de nacimiento: -
Defunción: -
Estado civil: -
Religión: -
Localidad de residencia: Pachuca, Hidalgo
Profesión: -
Solicitud: -
Aprendiz: - Compañero: - Maestro: - Regularización /Afiliación: -
Síntesis del expediente: -
No. de caja: 2 No. consecutivo: 35
Fojas: 1 Fotos: -
Observaciones:

988. **Nombre:** Galicia Vázquez, Onofre
Fecha de apertura: 1963.05.14 **Fecha de cierre:** 1963.05.31

Lugar: Pachuca, Hidalgo **Logia:** Francisco Noble
Lugar de nacimiento: Toluca, Estado de México
Defunción: -
Estado civil: Casado
Religión: Cree en Dios
Localidad de residencia: Pachuca, Hidalgo
Profesión: Abogado
Solicitud: -
Aprendiz: - **Compañero:** - **Maestro:** - **Regularización /Afiliación:** -
Síntesis del expediente: -
No. de caja: 2 **No. consecutivo:** 36
Fojas: 3 **Fotos:** -
Observaciones:

989. **Nombre:** Galindo Ruiz, Alberto
Fecha de apertura: 1942.08.28 **Fecha de cierre:** 1942.08.28
Lugar: Pachuca, Hidalgo **Logia:** Francisco Noble
Lugar de nacimiento: -
Defunción: -
Estado civil: -
Religión: -
Localidad de residencia: Pachuca, Hidalgo
Profesión: -
Solicitud: -
Aprendiz: * **Compañero:** - **Maestro:** - **Regularización /Afiliación:** -
Síntesis del expediente: -
No. de caja: 2 **No. consecutivo:** 37
Fojas: 1 **Fotos:** -
Observaciones:

990. **Nombre:** Gallegos Raygosa, Luis
Fecha de apertura: 1949.11.03 **Fecha de cierre:** 1949.12.09
Lugar: Pachuca, Hidalgo **Logia:** Francisco Noble
Lugar de nacimiento: Zacatecas, Zacatecas
Defunción: -
Estado civil: Casado
Religión: Católico
Localidad de residencia: Pachuca, Hidalgo
Profesión: Fotógrafo
Solicitud: -
Aprendiz: * **Compañero:** * **Maestro:** - **Regularización /Afiliación:** *
Síntesis del expediente: Procedía de la logia Francisco Noble No.60(Pachuca, Hidalgo).

No. de caja: 2 **No. consecutivo:** 38
Fojas: 2 **Fotos:** -
Observaciones:

991. **Nombre:** Galván Fernández, Arturo
Fecha de apertura: 1971.08.10 **Fecha de cierre:** 1971.08.28
Lugar: Pachuca, Hidalgo **Logia:** Francisco Noble
Lugar de nacimiento: Pachuca, Hidalgo
Defunción: -
Estado civil: Casado
Religión: Cree en Dios
Localidad de residencia: Pachuca, Hidalgo
Profesión: Cirujano dentista
Solicitud: 1971.08.10
Aprendiz: - **Compañero:** - **Maestro:** - **Regularización /Afiliación:** -
Síntesis del expediente: -
No. de caja: 2 **No. consecutivo:** 39
Fojas: 4 **Fotos:** 1 fotografía tamaño ovalo Mignon blanco y negro
Observaciones:

992. **Nombre:** García Chávez, Antelmo José
Fecha de apertura: 1947.07.23 **Fecha de cierre:** 1947.08.15
Lugar: Pachuca, Hidalgo **Logia:** Francisco Noble
Lugar de nacimiento: Zimapán, Hidalgo
Defunción: -
Estado civil: Casado
Religión: Católico
Localidad de residencia: Pachuca, Hidalgo
Profesión: Empleado
Solicitud: 1947.07.23
Aprendiz: - **Compañero:** - **Maestro:** - **Regularización /Afiliación:** -
Síntesis del expediente: -
No. de caja: 2 **No. consecutivo:** 40
Fojas: 3 **Fotos:** -
Observaciones:

993. **Nombre:** García Girón, Jesús
Fecha de apertura: 1953.11.04 **Fecha de cierre:** 1954.07.03
Lugar: Pachuca, Hidalgo **Logia:** Francisco Noble
Lugar de nacimiento: Taretan, Uruapan, Michoacán
Defunción: -
Estado civil: Casado
Religión: Católico

Localidad de residencia: Zacualtipán, Hidalgo
Profesión: Empleado
Solicitud: 1953.11.04
Aprendiz: * Compañero: * Maestro: * Regularización /Afiliación: *
Síntesis del expediente: -
No. de caja: 2 No. consecutivo: 41
Fojas: 5 Fotos: -
Observaciones:

994. **Nombre:** García Lozada, Rubén
Fecha de apertura: 1954.08.10 **Fecha de cierre:** 1954.08.10
Lugar: Pachuca, Hidalgo **Logia:** Francisco Noble
Lugar de nacimiento: Ciudad de México
Defunción: -
Estado civil: Casado
Religión: Cree en Dios
Localidad de residencia: Pachuca, Hidalgo
Profesión: Maestro Evangélico
Solicitud: 1954.08.10
Aprendiz: - Compañero: - Maestro: - Regularización /Afiliación: -
Síntesis del expediente: -
No. de caja: 2 No. consecutivo: 42
Fojas: 2 Fotos: -
Observaciones:

995. **Nombre:** García Rivera, Roberto
Fecha de apertura: 1960.02.22 **Fecha de cierre:** 1960.02.22
Lugar: Pachuca, Hidalgo **Logia:** Francisco Noble
Lugar de nacimiento: -
Defunción: -
Estado civil: -
Religión: -
Localidad de residencia: -
Profesión: -
Solicitud: -
Aprendiz: - Compañero: - Maestro: - Regularización /Afiliación: -
Síntesis del expediente: -
No. de caja: 2 No. consecutivo: 43
Fojas: 1 Fotos: -
Observaciones:

996. **Nombre:** Garduño Arroyo, Juan
Fecha de apertura: 1969.05.14 **Fecha de cierre:** 1969.05.14

Lugar: Pachuca, Hidalgo **Logia:** Francisco Noble
Lugar de nacimiento: Pachuca, Hidalgo
Defunción: -
Estado civil: Soltero
Religión: Cree en Dios
Localidad de residencia: Pachuca, Hidalgo
Profesión: Médico
Solicitud: 1969.05.14
Aprendiz: - **Compañero:** - **Maestro:** - **Regularización /Afiliación:** -
Síntesis del expediente: -
No. de caja: 2 **No. consecutivo:** 44
Fojas: 1 **Fotos:** -
Observaciones:

997. **Nombre:** Gama Badillo, Aurelio
Fecha de apertura: 1947.08.15 **Fecha de cierre:** 1949.01.10
Lugar: Pachuca, Hidalgo **Logia:** Francisco Noble
Lugar de nacimiento: Mineral del Chico, Hidalgo
Defunción: 1948.11.30
Estado civil: Casado
Religión: Católico
Localidad de residencia: Pachuca, Hidalgo
Profesión: Minero
Solicitud: 1947.08.15
Aprendiz: * **Compañero:** - **Maestro:** - **Regularización /Afiliación:** -
Síntesis del expediente: -
No. de caja: 2 **No. consecutivo:** 45
Fojas: 5 **Fotos:** -
Observaciones:

998. **Nombre:** Gómez Quezada, Bibiano
Fecha de apertura: 1947.03.07 **Fecha de cierre:** 1959.05.05
Lugar: Pachuca, Hidalgo **Logia:** Francisco Noble
Lugar de nacimiento: -
Defunción: -
Estado civil: -
Religión: -
Localidad de residencia: Pachuca, Hidalgo
Profesión: -
Solicitud: -
Aprendiz: * **Compañero:** - **Maestro:** - **Regularización /Afiliación:** -
Síntesis del expediente: En la Gran logia fue nombrado presidente de la tercera camara de la comisión suprema de justicia.

Localidad de residencia: Pachuca, Hidalgo
Profesión: Ingeniero Topógrafo
Solicitud: 1953.04.28
Aprendiz: - Compañero: - Maestro: - Regularización /Afiliación: -
Síntesis del expediente: -
No. de caja: 2 No. consecutivo: 49
Fojas: 2 Fotos: -
Observaciones:

1002. **Nombre:** Guadarrama Márquez, Carlos Raúl
Fecha de apertura: 1960.07.13 **Fecha de cierre:** 1960.07.13
Lugar: Pachuca, Hidalgo **Logia:** Francisco Noble
Lugar de nacimiento: -
Defunción: -
Estado civil: -
Religión: -
Localidad de residencia: Pachuca, Hidalgo
Profesión: -
Solicitud: -
Aprendiz: - Compañero: - Maestro: - Regularización /Afiliación: -
Síntesis del expediente: -
No. de caja: 2 No. consecutivo: 50
Fojas: 1 Fotos: -
Observaciones:

1003. **Nombre:** Guijosa Padilla, Luis
Fecha de apertura: 1971.04.14 **Fecha de cierre:** 1971.05.12
Lugar: Pachuca, Hidalgo **Logia:** Francisco Noble
Lugar de nacimiento: Morelia, Michoacán
Defunción: -
Estado civil: Casado
Religión: Cree en Dios
Localidad de residencia: Pachuca, Hidalgo
Profesión: Agente vendedor
Solicitud: 1971.04.14
Aprendiz: - Compañero: - Maestro: - Regularización /Afiliación: -
Síntesis del expediente: -
No. de caja: 2 No. consecutivo: 51
Fojas: 3 Fotos: 1 fotografía de 4.5x6.5 cm blanco y negro
Observaciones:

1004. **Nombre:** Gutiérrez Martínez, Abraham
Fecha de apertura: 1959.04.15 **Fecha de cierre:** 1959.04.15

Lugar: Pachuca, Hidalgo **Logia:** Francisco Noble
Lugar de nacimiento: -
Defunción: -
Estado civil: -
Religión: -
Localidad de residencia: -
Profesión: -
Solicitud: -
Aprendiz: - **Compañero:** - **Maestro:** - **Regularización /Afiliación:** -
Síntesis del expediente: -
No. de caja: 2 **No. consecutivo:** 52
Fojas: 1 **Fotos:** -
Observaciones:

1005. **Nombre:** Gutiérrez Martínez, Alejandro
Fecha de apertura: 1959.04.15 **Fecha de cierre:** 1959.04.15
Lugar: Pachuca, Hidalgo **Logia:** Francisco Noble
Lugar de nacimiento: -
Defunción: -
Estado civil: -
Religión: -
Localidad de residencia: -
Profesión: -
Solicitud: -
Aprendiz: - **Compañero:** - **Maestro:** - **Regularización /Afiliación:** -
Síntesis del expediente: -
No. de caja: 2 **No. consecutivo:** 53
Fojas: 1 **Fotos:** -
Observaciones:

1006. **Nombre:** Guzmán Velasco, Carlos
Fecha de apertura: 1951.03.17 **Fecha de cierre:** 1961.06.20
Lugar: Pachuca, Hidalgo **Logia:** Francisco Noble
Lugar de nacimiento: Actopan, Hidalgo
Defunción: -
Estado civil: Casado
Religión: -
Localidad de residencia: Pachuca, Hidalgo
Profesión: Profesor
Solicitud: -
Aprendiz: * **Compañero:** * **Maestro:** * **Regularización /Afiliación:** -
Síntesis del expediente: Ocupó dentro de su logia el cargo de Venerable maestro.

No. de caja: 2 **No. consecutivo:** 54

Fojas: 4 **Fotos:** -

Observaciones:

1007. **Nombre:** Guzmán Vite, Juan

Fecha de apertura: 1958.11.04 **Fecha de cierre:** 1958.11.04

Lugar: Pachuca, Hidalgo

Logia: Francisco Noble

Lugar de nacimiento: -

Defunción: -

Estado civil: -

Religión: -

Localidad de residencia: -

Profesión: -

Solicitud: -

Aprendiz: - **Compañero:** - **Maestro:** - **Regularización /Afiliación:** -

Síntesis del expediente: -

No. de caja: 2 **No. consecutivo:** 55

Fojas: 1 **Fotos:** -

Observaciones:

1008. **Nombre:** Hernández Morales, Ignacio

Fecha de apertura: 1958.09.17 **Fecha de cierre:** 1958.09.17

Lugar: Pachuca, Hidalgo

Logia: Francisco Noble

Lugar de nacimiento: Zacualtipán, Hidalgo

Defunción: -

Estado civil: Casado

Religión: Cree en Dios

Localidad de residencia: Pachuca, Hidalgo

Profesión: Agente de ventas

Solicitud: -

Aprendiz: - **Compañero:** - **Maestro:** - **Regularización /Afiliación:** -

Síntesis del expediente: -

No. de caja: 2 **No. consecutivo:** 56

Fojas: 1 **Fotos:** -

Observaciones:

1009. **Nombre:** Hernández Rivera, Alberto

Fecha de apertura: 1965.09.02 **Fecha de cierre:** 1969.03.14

Lugar: Pachuca, Hidalgo

Logia: Francisco Noble

Lugar de nacimiento: -

Defunción: -

Estado civil: -

Religión: -

Localidad de residencia: Pachuca, Hidalgo
Profesión: Médico
Solicitud: -
Aprendiz: * Compañero: - Maestro: - Regularización /Afiliación: -
Síntesis del expediente: -
No. de caja: 2 No. consecutivo: 57
Fojas: 4 Fotos: -
Observaciones:

1010. **Nombre:** Herrera Cabañas, Arturo
Fecha de apertura: 1971.08.10 **Fecha de cierre:** 1971.08.28
Lugar: Pachuca, Hidalgo **Logia:** Francisco Noble
Lugar de nacimiento: Actopan, Hidalgo
Defunción: -
Estado civil: Casado
Religión: -
Localidad de residencia: Pachuca, Hidalgo
Profesión: Litigante
Solicitud: 1971.08.10
Aprendiz: * Compañero: * Maestro: * Regularización /Afiliación: -
Síntesis del expediente: -
No. de caja: 2 No. consecutivo: 58
Fojas: 5 Fotos: -
Observaciones:

1011. **Nombre:** Jaramillo Espinosa, Vicente
Fecha de apertura: 1945.09.27 **Fecha de cierre:** 1945.09.27
Lugar: Pachuca, Hidalgo **Logia:** Francisco Noble
Lugar de nacimiento: -
Defunción: -
Estado civil: Casado
Religión: Católico
Localidad de residencia: Pachuca, Hidalgo
Profesión: Empleado
Solicitud: 1945.09.27
Aprendiz: - Compañero: - Maestro: - Regularización /Afiliación: -
Síntesis del expediente: -
No. de caja: 2 No. consecutivo: 59
Fojas: 1 Fotos: -
Observaciones:

1012. **Nombre:** Jaramillo Manilla, Daniel
Fecha de apertura: 1953.04.02 **Fecha de cierre:** 1953.04.02

Lugar: Pachuca, Hidalgo **Logia:** Francisco Noble
Lugar de nacimiento: Calnali, Hidalgo
Defunción: -
Estado civil: Casado
Religión: Libre pensador
Localidad de residencia: Pachuca, Hidalgo
Profesión: Telegrafista
Solicitud: -
Aprendiz: * Compañero: - Maestro: - Regularización /Afiliación: -
Síntesis del expediente: Procedía de la logia Cuauhtémoc No.18
(Pachuca, Hidalgo).
No. de caja: 2 No. consecutivo: 60
Fojas: 1 Fotos: -
Observaciones:

1013. **Nombre:** Jiménez Altuna, Aurelio
Fecha de apertura: 1947.08.15 **Fecha de cierre:** 1948.02.16
Lugar: Pachuca, Hidalgo **Logia:** Francisco Noble
Lugar de nacimiento: Ciudad de México
Defunción: -
Estado civil: Casado
Religión: Protestante
Localidad de residencia: Pachuca, Hidalgo
Profesión: Minero
Solicitud: 1947.08.15
Aprendiz: * Compañero: - Maestro: - Regularización /Afiliación: -
Síntesis del expediente: -
No. de caja: 2 No. consecutivo: 61
Fojas: 5 Fotos: -
Observaciones:

1014. **Nombre:** Juárez Meza, Roque
Fecha de apertura: 1947.02.24 **Fecha de cierre:** 1949.01.10
Lugar: Pachuca, Hidalgo **Logia:** Francisco Noble
Lugar de nacimiento: Penja, Guanajuato
Defunción: -
Estado civil: Soltero
Religión: -
Localidad de residencia: Pachuca, Hidalgo
Profesión: Sastre cortador
Solicitud: 1947.02.24
Aprendiz: * Compañero: * Maestro: - Regularización /Afiliación: -
Síntesis del expediente: -

No. de caja: 2 **No. consecutivo:** 62
Fojas: 7 **Fotos:** -
Observaciones:

1015. **Nombre:** Juárez Salinas, Manuel
Fecha de apertura: 1947.10.25 **Fecha de cierre:** 1951.04.11
Lugar: Pachuca, Hidalgo **Logia:** Francisco Noble
Lugar de nacimiento: Pachuca, Hidalgo
Defunción: -
Estado civil: Casado
Religión: -
Localidad de residencia: Pachuca, Hidalgo
Profesión: Dibujante
Solicitud: 1947.10.25
Aprendiz: * Compañero: - Maestro: - Regularización /Afiliación: -
Síntesis del expediente: Se retiro con certificado de retiro expedido el 6 de abril de 1951.
No. de caja: 2 **No. consecutivo:** 63
Fojas: 10 **Fotos:** -
Observaciones:

1016. **Nombre:** Lara Ruiz, Emiliano
Fecha de apertura: 1957.06.09 **Fecha de cierre:** 1957.06.09
Lugar: Pachuca, Hidalgo **Logia:** Francisco Noble
Lugar de nacimiento: -
Defunción: -
Estado civil: -
Religión: -
Localidad de residencia: Pachuca, Hidalgo
Profesión: -
Solicitud: -
Aprendiz: * Compañero: - Maestro: - Regularización /Afiliación: -
Síntesis del expediente: -
No. de caja: 2 **No. consecutivo:** 64
Fojas: 2 **Fotos:** -
Observaciones:

1017. **Nombre:** Lares Ramírez, Pedro
Fecha de apertura: 1954.11.19 **Fecha de cierre:** 1954.11.19
Lugar: Pachuca, Hidalgo **Logia:** Francisco Noble
Lugar de nacimiento: Tula, Hidalgo
Defunción: -
Estado civil: Soltero

Religión: -
Localidad de residencia: Tula, Hidalgo
Profesión: Mecánico
Solicitud: -
Aprendiz: - **Compañero:** - **Maestro:** - **Regularización /Afiliación:** -
Síntesis del expediente: -
No. de caja: 2 **No. consecutivo:** 65
Fojas: 1 **Fotos:** -
Observaciones:

1018. **Nombre:** León Martínez, Glafir
Fecha de apertura: 1937.09.01 **Fecha de cierre:** 1947.09.09
Lugar: Pachuca, Hidalgo **Logia:** Francisco Noble
Lugar de nacimiento: Ozuluama, Veracruz
Defunción: -
Estado civil: Casado
Religión: Libre pensador
Localidad de residencia: Tezontepec de Aldama, Hidalgo
Profesión: Profesor
Solicitud: -
Aprendiz: * **Compañero:** - **Maestro:** - **Regularización /Afiliación:** -
Síntesis del expediente: -
No. de caja: 2 **No. consecutivo:** 66
Fojas: 5 **Fotos:** -
Observaciones:

1019. **Nombre:** León Rodríguez, J. Guadalupe
Fecha de apertura: 1959.05.25 **Fecha de cierre:** 1959.05.25
Lugar: Pachuca, Hidalgo **Logia:** Francisco Noble
Lugar de nacimiento: -
Defunción: -
Estado civil: -
Religión: -
Localidad de residencia: Pachuca, Hidalgo
Profesión: -
Solicitud: -
Aprendiz: - **Compañero:** - **Maestro:** - **Regularización /Afiliación:** -
Síntesis del expediente: -
No. de caja: 2 **No. consecutivo:** 67
Fojas: 1 **Fotos:** -
Observaciones:

1020. **Nombre:** López Chávez, David

Fecha de apertura: 1971.04.15 **Fecha de cierre:** 1971.05.26
Lugar: Pachuca, Hidalgo **Logia:** Francisco Noble
Lugar de nacimiento: Pachuca, Hidalgo
Defunción: -
Estado civil: Casado
Religión: Cree en Dios
Localidad de residencia: Pachuca, Hidalgo
Profesión: Estudiante
Solicitud: 1971.04.15
Aprendiz: - **Compañero:** - **Maestro:** - **Regularización /Afiliación:** -
Síntesis del expediente: -
No. de caja: 2 **No. consecutivo:** 68
Fojas: 4 **Fotos:** 1 fotografía tamaño ovalo Mignon blanco y negro
Observaciones:

1021. **Nombre:** López Licon, Guillermo
Fecha de apertura: 1947.07.03 **Fecha de cierre:** 1947.08.18
Lugar: Pachuca, Hidalgo **Logia:** Francisco Noble
Lugar de nacimiento: Pachuca, Hidalgo
Defunción: -
Estado civil: Soltero
Religión: Católico
Localidad de residencia: Pachuca, Hidalgo
Profesión: Mecánico
Solicitud: 1947.07.03
Aprendiz: * **Compañero:** - **Maestro:** - **Regularización /Afiliación:** -
Síntesis del expediente: -
No. de caja: 2 **No. consecutivo:** 69
Fojas: 4 **Fotos:** -
Observaciones:

1022. **Nombre:** López Viniestra, Rodolfo
Fecha de apertura: 1951.03.30 **Fecha de cierre:** 1951.05.24
Lugar: Pachuca, Hidalgo **Logia:** Francisco Noble
Lugar de nacimiento: Pachuca, Hidalgo
Defunción: -
Estado civil: Soltero
Religión: Católico
Localidad de residencia: Pachuca, Hidalgo
Profesión: Contador
Solicitud: -
Aprendiz: * **Compañero:** - **Maestro:** - **Regularización /Afiliación:** -
Síntesis del expediente: -

No. de caja: 2 **No. consecutivo:** 70
Fojas: 4 **Fotos:** -
Observaciones:

1023. **Nombre:** López, Nicolás
Fecha de apertura: sin fecha **Fecha de cierre:** sin fecha
Lugar: Pachuca, Hidalgo **Logia:** Francisco Noble
Lugar de nacimiento: -
Defunción: -
Estado civil: -
Religión: -
Localidad de residencia: -
Profesión: -
Solicitud: -
Aprendiz: * **Compañero:** - **Maestro:** - **Regularización /Afiliación:** -
Síntesis del expediente: -
No. de caja: 2 **No. consecutivo:** 71
Fojas: 1 **Fotos:** -
Observaciones:

1024. **Nombre:** Manning Valenzuela, Andrés
Fecha de apertura: 1939.10.24 **Fecha de cierre:** 1951.05.11
Lugar: Pachuca, Hidalgo **Logia:** Francisco Noble
Lugar de nacimiento: Pachuca, Hidalgo
Defunción: -
Estado civil: Casado
Religión: -
Localidad de residencia: Actopan, Hidalgo
Profesión: Funcionario público
Solicitud: -
Aprendiz: * **Compañero:** * **Maestro:** * **Regularización /Afiliación:** *
Síntesis del expediente: En la Gran logia fue nombrado comisionado secretario de la tercera sala de la gran comisión suprema de justicia.
No. de caja: 2 **No. consecutivo:** 72
Fojas: 6 **Fotos:** -
Observaciones:

1025. **Nombre:** Márquez Serrano, Eleazar
Fecha de apertura: 1971.07.27 **Fecha de cierre:** 1971.08.18
Lugar: Pachuca, Hidalgo **Logia:** Francisco Noble
Lugar de nacimiento: Aguascalientes, Aguascalientes
Defunción: -
Estado civil: Casado

Religión: Cree en Dios
Localidad de residencia: Pachuca, Hidalgo
Profesión: Agente de ventas
Solicitud: 1971.07.27
Aprendiz: - Compañero: - Maestro: - Regularización /Afiliación: -
Síntesis del expediente: -
No. de caja: 2 No. consecutivo: 73
Fojas: 4 Fotos: 1 fotografía de 3.5x4.5cm blanco y negro
Observaciones:

1026. **Nombre:** Martínez Gómez, Salvador
Fecha de apertura: 1954.10.28 **Fecha de cierre:** 1954.10.28
Lugar: Pachuca, Hidalgo **Logia:** Francisco Noble
Lugar de nacimiento: Pachuca, Hidalgo
Defunción: -
Estado civil: Soltero
Religión: Cree en Dios
Localidad de residencia: Pachuca, Hidalgo
Profesión: Empleado
Solicitud: -
Aprendiz: - Compañero: - Maestro: - Regularización /Afiliación: -
Síntesis del expediente: -
No. de caja: 2 No. consecutivo: 74
Fojas: 1 Fotos: -
Observaciones:

1027. **Nombre:** Martínez Mendoza, Óscar
Fecha de apertura: 1961.05.04 **Fecha de cierre:** 1969.03.14
Lugar: Pachuca, Hidalgo **Logia:** Francisco Noble
Lugar de nacimiento: Pachuca, Hidalgo
Defunción: -
Estado civil: Soltero
Religión: Cree en Dios
Localidad de residencia: Pachuca, Hidalgo
Profesión: Abogado
Solicitud: -
Aprendiz: * Compañero: - Maestro: - Regularización /Afiliación: -
Síntesis del expediente: En la Gran logia fue nombrado comisionado miembro de la gran comisión suprema de justicia.
No. de caja: 2 No. consecutivo: 75
Fojas: 5 Fotos: -
Observaciones:

1028. **Nombre:** Martínez Montesinos, Enrique Francisco
Fecha de apertura: 1953.03.17 **Fecha de cierre:** 1953.03.17
Lugar: Pachuca, Hidalgo **Logia:** Francisco Noble
Lugar de nacimiento: Ciudad de México
Defunción: -
Estado civil: Casado
Religión: Católico
Localidad de residencia: Pachuca, Hidalgo
Profesión: Profesor
Solicitud: 1953.03.17
Aprendiz: - **Compañero:** - **Maestro:** - **Regularización /Afiliación:** -
Síntesis del expediente: -
No. de caja: 2 **No. consecutivo:** 76
Fojas: 1 **Fotos:** -
Observaciones:
1029. **Nombre:** Méndez Munguía, Felipe
Fecha de apertura: 1958.08.27 **Fecha de cierre:** 1961.11.21
Lugar: Pachuca, Hidalgo **Logia:** Francisco Noble
Lugar de nacimiento: -
Defunción: -
Estado civil: Casado
Religión: Cree en Dios
Localidad de residencia: Pachuca, Hidalgo
Profesión: Ingeniero Geólogo
Solicitud: -
Aprendiz: * **Compañero:** * **Maestro:** - **Regularización /Afiliación:** -
Síntesis del expediente: Cuenta con los siguientes trabajos: "Significado de las dos columnas, la J y la B, las granadas y las esferas", "La palanca".
No. de caja: 2 **No. consecutivo:** 77
Fojas: 4 **Fotos:** -
Observaciones:
1030. **Nombre:** Mendiola Osorio, Jesús
Fecha de apertura: 1958.10.15 **Fecha de cierre:** 1959.10.15
Lugar: Pachuca, Hidalgo **Logia:** Francisco Noble
Lugar de nacimiento: Sultepec, Hidalgo
Defunción: -
Estado civil: Casado
Religión: -
Localidad de residencia: Pachuca, Hidalgo
Profesión: -
Solicitud: -

Aprendiz: - Compañero: - Maestro: - Regularización /Afiliación: -
Síntesis del expediente: -
No. de caja: 2 No. consecutivo: 78
Fojas: 1 Fotos: -
Observaciones:

1031. **Nombre:** Meneses Piedras, Salvador
Fecha de apertura: 1945.06.15 **Fecha de cierre:** 1957.06.09
Lugar: Pachuca, Hidalgo **Logia:** Francisco Noble
Lugar de nacimiento: -
Defunción: -
Estado civil: Soltero
Religión: -
Localidad de residencia: Pachuca, Hidalgo
Profesión: Empleado
Solicitud: -
Aprendiz: * Compañero: * Maestro: * Regularización /Afiliación: *
Síntesis del expediente: Ocupó dentro de su logia el cargo de secretario y segundo vigilante.
No. de caja: 2 No. consecutivo: 79
Fojas: 9 Fotos: -
Observaciones:

1032. **Nombre:** Naranjo Gutiérrez, Alfonso
Fecha de apertura: 1961.08.09 **Fecha de cierre:** 1961.08.09
Lugar: Pachuca, Hidalgo **Logia:** Francisco Noble
Lugar de nacimiento: -
Defunción: -
Estado civil: -
Religión: -
Localidad de residencia: Pachuca, Hidalgo
Profesión: -
Solicitud: -
Aprendiz: * Compañero: * Maestro: - Regularización /Afiliación: *
Síntesis del expediente: -
No. de caja: 2 No. consecutivo: 80
Fojas: 2 Fotos: -
Observaciones:

1033. **Nombre:** Navarro Vargas, Ignacio
Fecha de apertura: 1947.03.15 **Fecha de cierre:** 1947.05.17
Lugar: Pachuca, Hidalgo **Logia:** Francisco Noble
Lugar de nacimiento: Pachuca, Hidalgo

Defunción: -
Estado civil: Casado
Religión: -
Localidad de residencia: Pachuca, Hidalgo
Profesión: Impresor
Solicitud: -
Aprendiz: * Compañero: - **Maestro:** - **Regularización /Afiliación:** *
Síntesis del expediente: Fue borrado del cuadro logial y expulsado por falta de asistencia y pago.
No. de caja: 2 **No. consecutivo:** 81
Fojas: 6 **Fotos:** -
Observaciones:

1034. **Nombre:** Navarro Vargas, Raúl
Fecha de apertura: 1947.07.23 **Fecha de cierre:** 1947.09.23
Lugar: Pachuca, Hidalgo **Logia:** Francisco Noble
Lugar de nacimiento: Pachuca, Hidalgo
Defunción: -
Estado civil: Soltero
Religión: Libre pensador
Localidad de residencia: Pachuca, Hidalgo
Profesión: Empleado
Solicitud: 1947.07.23
Aprendiz: * Compañero: - **Maestro:** - **Regularización /Afiliación:** -
Síntesis del expediente: -
No. de caja: 2 **No. consecutivo:** 82
Fojas: 3 **Fotos:** -
Observaciones:

1035. **Nombre:** Noguera Salazar, Félix
Fecha de apertura: 1961.07.26 **Fecha de cierre:** 1961.08.26
Lugar: Pachuca, Hidalgo **Logia:** Francisco Noble
Lugar de nacimiento: -
Defunción: -
Estado civil: -
Religión: -
Localidad de residencia: -
Profesión: -
Solicitud: -
Aprendiz: * Compañero: - **Maestro:** - **Regularización /Afiliación:** *
Síntesis del expediente: Procede de la logia Chicontepecana No.7(Chicontepec, Veracruz).
No. de caja: 2 **No. consecutivo:** 83

Fojas: 7 **Fotos:** -
Observaciones:

1036. **Nombre:** Obregón González, Manuel Tomás
Fecha de apertura: 1947.03.07 **Fecha de cierre:** 1971.07.13
Lugar: Pachuca, Hidalgo **Logia:** Francisco Noble
Lugar de nacimiento: -
Defunción: -
Estado civil: -
Religión: -
Localidad de residencia: Pachuca, Hidalgo
Profesión: -
Solicitud: -
Aprendiz: * Compañero: * Maestro: * Regularización /Afiliación: *
Síntesis del expediente: En la Gran logia fue nombrado comisionado secretario de la primera sala de la gran comisión suprema de justicia. Fue declarado miembro libre de la orden.
No. de caja: 3 **No. consecutivo:** 1
Fojas: 3 **Fotos:** -
Observaciones:

1037. **Nombre:** Obregón, Manuel Y.
Fecha de apertura: 1961.06.20 **Fecha de cierre:** 1961.06.20
Lugar: Pachuca, Hidalgo **Logia:** Francisco Noble
Lugar de nacimiento: -
Defunción: -
Estado civil: -
Religión: -
Localidad de residencia: Pachuca, Hidalgo
Profesión: -
Solicitud: -
Aprendiz: - Compañero: - Maestro: - Regularización /Afiliación: -
Síntesis del expediente: -
No. de caja: 3 **No. consecutivo:** 2
Fojas: 1 **Fotos:** -
Observaciones:

1038. **Nombre:** Olguín Hernández, Alfredo
Fecha de apertura: 1971.07.27 **Fecha de cierre:** 1971.08.28
Lugar: Pachuca, Hidalgo **Logia:** Francisco Noble
Lugar de nacimiento: Pachuca, Hidalgo
Defunción: -
Estado civil: Soltero

Religión: -
Localidad de residencia: Pachuca, Hidalgo
Profesión: Estudiante
Solicitud: 1971.07.27
Aprendiz: - **Compañero:** - **Maestro:** - **Regularización /Afiliación:** -
Síntesis del expediente: -
No. de caja: 3 **No. consecutivo:** 3
Fojas: 4 **Fotos:** 1 fotografía tamaño ovalo Mignon blanco y negro
Observaciones:

1039. **Nombre:** Omaña González, Salvador
Fecha de apertura: 1961.09.20 **Fecha de cierre:** 1961.09.20
Lugar: Pachuca, Hidalgo **Logia:** Francisco Noble
Lugar de nacimiento: Pachuca, Hidalgo
Defunción: -
Estado civil: Casado
Religión: Cree en Dios
Localidad de residencia: Pachuca, Hidalgo
Profesión: Profesor
Solicitud: 1961.09.20
Aprendiz: - **Compañero:** - **Maestro:** - **Regularización /Afiliación:** -
Síntesis del expediente: -
No. de caja: 3 **No. consecutivo:** 4
Fojas: 1 **Fotos:** -
Observaciones:

1040. **Nombre:** Ortega Martínez, Ambrosio
Fecha de apertura: 1966.04.29 **Fecha de cierre:** 1966.04.29
Lugar: Pachuca, Hidalgo **Logia:** Francisco Noble
Lugar de nacimiento: Las Pilas, Huautla, Hidalgo
Defunción: -
Estado civil: Casado
Religión: Cree en Dios
Localidad de residencia: Tepatepec, Hidalgo
Profesión: Profesor
Solicitud: 1966.04.29
Aprendiz: - **Compañero:** - **Maestro:** - **Regularización /Afiliación:** -
Síntesis del expediente: -
No. de caja: 3 **No. consecutivo:** 5
Fojas: 2 **Fotos:** 1 fotografía tamaño ovalo Mignon blanco y negro
Observaciones:

1041. **Nombre:** Ortiz Samperio, Arturo Diego

Fecha de apertura: 1972.02.09 **Fecha de cierre:** 1972.02.27
Lugar: Pachuca, Hidalgo **Logia:** Francisco Noble
Lugar de nacimiento: Pachuca, Hidalgo
Defunción: -
Estado civil: Soltero
Religión: Cree en Dios
Localidad de residencia: Pachuca, Hidalgo
Profesión: Ingeniero
Solicitud: 1972.02.09
Aprendiz: - **Compañero:** - **Maestro:** - **Regularización /Afiliación:** -
Síntesis del expediente: -
No. de caja: 3 **No. consecutivo:** 6
Fojas: 3 **Fotos:** 1 fotografía tamaño ovalo Mignon blanco y negro
Observaciones:

1042. **Nombre:** Palazuelos Gurrola, Alfonso
Fecha de apertura: 1971.07.13 **Fecha de cierre:** 1971.07.13
Lugar: Pachuca, Hidalgo **Logia:** Francisco Noble
Lugar de nacimiento: -
Defunción: -
Estado civil: -
Religión: -
Localidad de residencia: Pachuca, Hidalgo
Profesión: -
Solicitud: -
Aprendiz: * **Compañero:** * **Maestro:** * **Regularización /Afiliación:** *
Síntesis del expediente: Se regularizo en la logia Mineros de Pachuca No.78(Pachuca, Hidalgo). Fue declarado miembro libre de la orden.
No. de caja: 3 **No. consecutivo:** 7
Fojas: 1 **Fotos:** -
Observaciones:

1043. **Nombre:** Pareyon Castillo, Roberto
Fecha de apertura: 1971.06.22 **Fecha de cierre:** 1971.07.04
Lugar: Pachuca, Hidalgo **Logia:** Francisco Noble
Lugar de nacimiento: Ciudad de México
Defunción: -
Estado civil: Casado
Religión: Cree en Dios
Localidad de residencia: Pachuca, Hidalgo
Profesión: Estudiante
Solicitud: 1971.06.22
Aprendiz: - **Compañero:** - **Maestro:** - **Regularización /Afiliación:** -

Síntesis del expediente: -

No. de caja: 3 No. consecutivo: 8

Fojas: 4 Fotos: 1 fotografía de 3.5x4.5cm blanco y negro

Observaciones:

1044. **Nombre:** Pascoe, Arturo

Fecha de apertura: 1949.04.19 **Fecha de cierre:** 1951.04.11

Lugar: Pachuca, Hidalgo

Logia: Francisco Noble

Lugar de nacimiento: -

Defunción: -

Estado civil: -

Religión: -

Localidad de residencia: Pachuca, Hidalgo

Profesión: -

Solicitud: -

Aprendiz: * Compañero: - Maestro: - **Regularización /Afiliación:** -

Síntesis del expediente: Fue borrado del cuadro logial y expulsado por falta de asistencia y pago.

No. de caja: 3 No. consecutivo: 9

Fojas: 6 Fotos: -

Observaciones:

1045. **Nombre:** Pitalua Rojas, Víctor Hugo

Fecha de apertura: 1969.11.25 **Fecha de cierre:** 1969.11.25

Lugar: Pachuca, Hidalgo

Logia: Francisco Noble

Lugar de nacimiento: Veracruz

Defunción: -

Estado civil: Casado

Religión: Cree en Dios

Localidad de residencia: Huauchinango, Puebla

Profesión: Estudiante

Solicitud: 1969.11.25

Aprendiz: - Compañero: - Maestro: - **Regularización /Afiliación:** -

Síntesis del expediente: -

No. de caja: 3 No. consecutivo: 10

Fojas: 1 Fotos: -

Observaciones:

1046. **Nombre:** Posadas Izquierdo, Carlos

Fecha de apertura: 1958.10.15 **Fecha de cierre:** 1958.10.15

Lugar: Pachuca, Hidalgo

Logia: Francisco Noble

Lugar de nacimiento: Torreón, Coahuila

Defunción: -

Estado civil: Casado
Religión: Cree en Dios
Localidad de residencia: Pachuca, Hidalgo
Profesión: Arquitecto
Solicitud: -
Aprendiz: - **Compañero:** - **Maestro:** - **Regularización /Afiliación:** -
Síntesis del expediente: -
No. de caja: 3 **No. consecutivo:** 11
Fojas: 1 **Fotos:** -
Observaciones:

1047. **Nombre:** Ramos Castelán, Ranulfo
Fecha de apertura: 1958.04.14 **Fecha de cierre:** 1972.11.03
Lugar: Pachuca, Hidalgo **Logia:** Francisco Noble
Lugar de nacimiento: Huautla, Hidalgo
Defunción: -
Estado civil: Casado
Religión: Católico
Localidad de residencia: Pachuca, Hidalgo
Profesión: Profesor
Solicitud: -
Aprendiz: - **Compañero:** - **Maestro:** - **Regularización /Afiliación:** -
Síntesis del expediente: -
No. de caja: 3 **No. consecutivo:** 12
Fojas: 3 **Fotos:** 2 fotografías tamaño ovalo Mignon blanco y negro
Observaciones:

1048. **Nombre:** Ravelo Zamora, Alfonso
Fecha de apertura: 1947.05.26 **Fecha de cierre:** 1947.06.26
Lugar: Pachuca, Hidalgo **Logia:** Francisco Noble
Lugar de nacimiento: Actopan, Hidalgo
Defunción: -
Estado civil: Casado
Religión: -
Localidad de residencia: Pachuca, Hidalgo
Profesión: Empleado
Solicitud: -
Aprendiz: * **Compañero:** - **Maestro:** - **Regularización /Afiliación:** -
Síntesis del expediente: -
No. de caja: 3 **No. consecutivo:** 13
Fojas: 3 **Fotos:** -
Observaciones:

1049. **Nombre:** Rendón Zepeda, Rodolfo
Fecha de apertura: 1958.03.27 **Fecha de cierre:** 1958.03.27
Lugar: Pachuca, Hidalgo **Logia:** Francisco Noble
Lugar de nacimiento: Real del Monte, Hidalgo
Defunción: -
Estado civil: Casado
Religión: Cree en Dios
Localidad de residencia: Pachuca, Hidalgo
Profesión: Mecánico Minero
Solicitud: -
Aprendiz: - **Compañero:** - **Maestro:** - **Regularización /Afiliación:** -
Síntesis del expediente: -
No. de caja: 3 **No. consecutivo:** 14
Fojas: 1 **Fotos:** -
Observaciones:
1050. **Nombre:** Reséndiz Lugo, Leopoldo
Fecha de apertura: 1938.07.04 **Fecha de cierre:** 1938.08.03
Lugar: Pachuca, Hidalgo **Logia:** Francisco Noble
Lugar de nacimiento: Maravillas, Hidalgo
Defunción: -
Estado civil: Casado
Religión: Católico
Localidad de residencia: Pachuca, Hidalgo
Profesión: Mecánico
Solicitud: 1938.07.04
Aprendiz: * **Compañero:** - **Maestro:** - **Regularización /Afiliación:** -
Síntesis del expediente: Cuenta con el siguiente trabajo: "Preambulo".
No. de caja: 3 **No. consecutivo:** 15
Fojas: 15 **Fotos:** -
Observaciones:
1051. **Nombre:** Rivera Rivera, Noel
Fecha de apertura: 1966.01.30 **Fecha de cierre:** 1966.01.30
Lugar: Pachuca, Hidalgo **Logia:** Francisco Noble
Lugar de nacimiento: Huichapa, Jaltocán, Hidalgo
Defunción: -
Estado civil: Casado
Religión: Cree en Dios
Localidad de residencia: Pachuca, Hidalgo
Profesión: Viajero
Solicitud: 1966.01.30

Aprendiz: - Compañero: - Maestro: - Regularización /Afiliación: -
Síntesis del expediente: -
No. de caja: 3 No. consecutivo: 16
Fojas: 3 Fotos: -
Observaciones:

1052. **Nombre:** Rodríguez Ahumada, Ernesto
Fecha de apertura: 1961.06.19 **Fecha de cierre:** 1961.06.19
Lugar: Pachuca, Hidalgo **Logia:** Francisco Noble
Lugar de nacimiento: Pachuca, Hidalgo
Defunción: -
Estado civil: Casado
Religión: Cree en Dios
Localidad de residencia: Pachuca, Hidalgo
Profesión: Periodista
Solicitud: -
Aprendiz: - Compañero: - Maestro: - Regularización /Afiliación: -
Síntesis del expediente: -
No. de caja: 3 No. consecutivo: 17
Fojas: 1 Fotos: -
Observaciones:

1053. **Nombre:** Rodríguez Hidalgo, José Antonio
Fecha de apertura: 1969.11.25 **Fecha de cierre:** 1969.11.25
Lugar: Pachuca, Hidalgo **Logia:** Francisco Noble
Lugar de nacimiento: Ciudad de México
Defunción: -
Estado civil: Casado
Religión: Cree en Dios
Localidad de residencia: Pachuca, Hidalgo
Profesión: Estudiante
Solicitud: 1969.11.25
Aprendiz: - Compañero: - Maestro: - Regularización /Afiliación: -
Síntesis del expediente: -
No. de caja: 3 No. consecutivo: 18
Fojas: 1 Fotos: -
Observaciones:

1054. **Nombre:** Rodríguez Pozos, Efraín Antonio
Fecha de apertura: 1966.06.07 **Fecha de cierre:** 1966.06.07
Lugar: Pachuca, Hidalgo **Logia:** Francisco Noble
Lugar de nacimiento: Mérida, Yucatán
Defunción: -

Estado civil: Casado
Religión: Cree en Dios
Localidad de residencia: Tlaxcoapan, Hidalgo
Profesión: Médico
Solicitud: 1966.06.07
Aprendiz: - Compañero: - Maestro: - Regularización /Afiliación: -
Síntesis del expediente: -
No. de caja: 3 No. consecutivo: 19
Fojas: 2 Fotos: -
Observaciones:

1055. **Nombre:** Romo Frías, Guillermo
Fecha de apertura: 1947.10.06 **Fecha de cierre:** 1947.11.17
Lugar: Pachuca, Hidalgo **Logia:** Francisco Noble
Lugar de nacimiento: Berclait, Texas
Defunción: -
Estado civil: Soltero
Religión: Católico
Localidad de residencia: Pachuca, Hidalgo
Profesión: Actor Teatral
Solicitud: 1947.10.06
Aprendiz: * Compañero: - Maestro: - Regularización /Afiliación: -
Síntesis del expediente: -
No. de caja: 3 No. consecutivo: 20
Fojas: 9 Fotos: -
Observaciones:

1056. **Nombre:** Ruiz Mejía, Trinidad J.
Fecha de apertura: 1945.09.27 **Fecha de cierre:** 1947.06.02
Lugar: Pachuca, Hidalgo **Logia:** Francisco Noble
Lugar de nacimiento: -
Defunción: -
Estado civil: Casado
Religión: Católico
Localidad de residencia: Actopan, Hidalgo
Profesión: Farmacéutico
Solicitud: 1945.09.27
Aprendiz: * Compañero: - Maestro: - Regularización /Afiliación: -
Síntesis del expediente: -
No. de caja: 3 No. consecutivo: 21
Fojas: 3 Fotos: -
Observaciones:

1057. **Nombre:** Sánchez Espinosa de los Monteros, José Luis
Fecha de apertura: 1969.06.04 **Fecha de cierre:** 1969.06.04
Lugar: Pachuca, Hidalgo **Logia:** Francisco Noble
Lugar de nacimiento: Pachuca, Hidalgo
Defunción: -
Estado civil: Casado
Religión: Cree en Dios
Localidad de residencia: Pachuca, Hidalgo
Profesión: Economista
Solicitud: 1969.06.04
Aprendiz: - **Compañero:** - **Maestro:** - **Regularización /Afiliación:** -
Síntesis del expediente: -
No. de caja: 3 **No. consecutivo:** 22
Fojas: 1 **Fotos:** -
Observaciones:
1058. **Nombre:** Sánchez Munguía, Lucio
Fecha de apertura: 1963.04.23 **Fecha de cierre:** 1963.04.23
Lugar: Pachuca, Hidalgo **Logia:** Francisco Noble
Lugar de nacimiento: Pachuca, Hidalgo
Defunción: -
Estado civil: Soltero
Religión: Católico
Localidad de residencia: Pachuca, Hidalgo
Profesión: Mecánico
Solicitud: 1963.04.23
Aprendiz: - **Compañero:** - **Maestro:** - **Regularización /Afiliación:** -
Síntesis del expediente: -
No. de caja: 3 **No. consecutivo:** 23
Fojas: 2 **Fotos:** -
Observaciones:
1059. **Nombre:** Sánchez Ulloa, Joel
Fecha de apertura: 1939.11.08 **Fecha de cierre:** 1939.11.23
Lugar: Pachuca, Hidalgo **Logia:** Francisco Noble
Lugar de nacimiento: Guanajuato, Guanajuato
Defunción: -
Estado civil: Casado
Religión: Católico
Localidad de residencia: Pachuca, Hidalgo
Profesión: Empleado
Solicitud: -
Aprendiz: - **Compañero:** - **Maestro:** - **Regularización /Afiliación:** -

Religión: Católico
Localidad de residencia: Pachuca, Hidalgo
Profesión: Minero
Solicitud: 1947.08.25
Aprendiz: * Compañero: - Maestro: - **Regularización /Afiliación:** -
Síntesis del expediente: -
No. de caja: 3 **No. consecutivo:** 27
Fojas: 3 **Fotos:** -
Observaciones:

1063. **Nombre:** Sosa Pérez, Faustino
Fecha de apertura: 1960.04.29 **Fecha de cierre:** 1960.04.29
Lugar: Pachuca, Hidalgo **Logia:** Francisco Noble
Lugar de nacimiento: -
Defunción: -
Estado civil: -
Religión: -
Localidad de residencia: Pachuca, Hidalgo
Profesión: -
Solicitud: -
Aprendiz: - Compañero: - Maestro: - **Regularización /Afiliación:** -
Síntesis del expediente: -
No. de caja: 3 **No. consecutivo:** 28
Fojas: 1 **Fotos:** -
Observaciones:

1064. **Nombre:** Soto Núñez, Jesús
Fecha de apertura: 1947.01.22 **Fecha de cierre:** 1947.02.17
Lugar: Pachuca, Hidalgo **Logia:** Francisco Noble
Lugar de nacimiento: -
Defunción: -
Estado civil: -
Religión: -
Localidad de residencia: Pachuca, Hidalgo
Profesión: -
Solicitud: -
Aprendiz: * Compañero: - Maestro: - **Regularización /Afiliación: ***
Síntesis del expediente: Se inicio en la logia Mineros de Pachuca No.78(Pachuca, Hidalgo).
No. de caja: 3 **No. consecutivo:** 29
Fojas: 4 **Fotos:** -
Observaciones:

1065. **Nombre:** Tejeda Rowe, Nicolás
Fecha de apertura: 1953.06.09 **Fecha de cierre:** 1953.08.03
Lugar: Pachuca, Hidalgo **Logia:** Francisco Noble
Lugar de nacimiento: Pachuca, Hidalgo
Defunción: -
Estado civil: Casado
Religión: Católico
Localidad de residencia: Pachuca, Hidalgo
Profesión: Empleado
Solicitud: 1953.06.09
Aprendiz: * Compañero: - **Maestro:** - **Regularización /Afiliación:** -
Síntesis del expediente: -
No. de caja: 3 **No. consecutivo:** 30
Fojas: 3 **Fotos:** -
Observaciones:
1066. **Nombre:** Téllez Girón Rivera, Ádan
Fecha de apertura: 1947.07.03 **Fecha de cierre:** 1947.08.15
Lugar: Pachuca, Hidalgo **Logia:** Francisco Noble
Lugar de nacimiento: Pachuca, Hidalgo
Defunción: -
Estado civil: Soltero
Religión: Católico
Localidad de residencia: Pachuca, Hidalgo
Profesión: Chofer mecánico
Solicitud: 1947.07.03
Aprendiz: * Compañero: - **Maestro:** - **Regularización /Afiliación:** -
Síntesis del expediente: -
No. de caja: 3 **No. consecutivo:** 31
Fojas: 4 **Fotos:** -
Observaciones:
1067. **Nombre:** Terán Rivas, Manuel
Fecha de apertura: 1940.04.22 **Fecha de cierre:** 1940.04.22
Lugar: Pachuca, Hidalgo **Logia:** Francisco Noble
Lugar de nacimiento: -
Defunción: -
Estado civil: -
Religión: -
Localidad de residencia: Pachuca, Hidalgo
Profesión: -
Solicitud: -
Aprendiz: * Compañero: - **Maestro:** - **Regularización /Afiliación:** -

Síntesis del expediente: -

No. de caja: 3 **No. consecutivo:** 32

Fojas: 2 **Fotos:** -

Observaciones:

1068. **Nombre:** Treveen Alcántara, Jacobo

Fecha de apertura: 1952.04.16 **Fecha de cierre:** 1952.04.16

Lugar: Pachuca, Hidalgo

Logia: Francisco Noble

Lugar de nacimiento: -

Defunción: -

Estado civil: -

Religión: -

Localidad de residencia: -

Profesión: -

Solicitud: -

Aprendiz: * Compañero: - Maestro: - **Regularización /Afiliación:** -

Síntesis del expediente: -

No. de caja: 3 **No. consecutivo:** 33

Fojas: 1 **Fotos:** -

Observaciones:

1069. **Nombre:** Trejo Galván, Manuel

Fecha de apertura: 1959.12.07 **Fecha de cierre:** 1960.05.17

Lugar: Pachuca, Hidalgo

Logia: Francisco Noble

Lugar de nacimiento: Pachuca, Hidalgo

Defunción: -

Estado civil: Casado

Religión: Cree en Dios

Localidad de residencia: Pachuca, Hidalgo

Profesión: Contador

Solicitud: 1959.06.07

Aprendiz: * Compañero: - Maestro: - **Regularización /Afiliación:** -

Síntesis del expediente: Cuenta con el siguiente trabajo: "Impresiones de mi iniciación".

No. de caja: 3 **No. consecutivo:** 34

Fojas: 3 **Fotos:** -

Observaciones:

1070. **Nombre:** Vadillo Lagos, Vasilio

Fecha de apertura: 1958.10.15 **Fecha de cierre:** 1973.07.31

Lugar: Pachuca, Hidalgo

Logia: Francisco Noble

Lugar de nacimiento: Colima, Colima

Defunción: -

Estado civil: Casado
Religión: Cree en Dios
Localidad de residencia: Pachuca, Hidalgo
Profesión: Cirujano dentista
Solicitud: -
Aprendiz: * Compañero: * Maestro: * Regularización /Afiliación: -
Síntesis del expediente: Cuenta con el siguiente trabajo: "Origenes de la masonería", "Simbolismo", "¿Qué es la conciencia?".
No. de caja: 3 **No. consecutivo:** 35
Fojas: 17 **Fotos:** -
Observaciones:

1071. **Nombre:** Valenti Solís, Ricardo A.
Fecha de apertura: 1959.04.15 **Fecha de cierre:** 1959.04.15
Lugar: Pachuca, Hidalgo **Logia:** Francisco Noble
Lugar de nacimiento: -
Defunción: -
Estado civil: -
Religión: -
Localidad de residencia: -
Profesión: -
Solicitud: -
Aprendiz: - Compañero: - Maestro: - Regularización /Afiliación: -
Síntesis del expediente: -
No. de caja: 3 **No. consecutivo:** 36
Fojas: 1 **Fotos:** -
Observaciones:

1072. **Nombre:** Valenzuela Raygadas, Salvador
Fecha de apertura: 1944.12.12 **Fecha de cierre:** 1944.12.12
Lugar: Pachuca, Hidalgo **Logia:** Francisco Noble
Lugar de nacimiento: -
Defunción: -
Estado civil: -
Religión: -
Localidad de residencia: -
Profesión: -
Solicitud: -
Aprendiz: - Compañero: - Maestro: - Regularización /Afiliación: -
Síntesis del expediente: -
No. de caja: 3 **No. consecutivo:** 37
Fojas: 1 **Fotos:** -
Observaciones:

1073. **Nombre:** Varela Cid, José Luis
Fecha de apertura: 1953.12.01 **Fecha de cierre:** 1954.07.03
Lugar: Pachuca, Hidalgo **Logia:** Francisco Noble
Lugar de nacimiento: Oaxaca, Oaxaca
Defunción: -
Estado civil: Casado
Religión: Católico
Localidad de residencia: Pachuca, Hidalgo
Profesión: Médico
Solicitud: 1953.12.01
Aprendiz: - **Compañero:** - **Maestro:** - **Regularización /Afiliación:** -
Síntesis del expediente: -
No. de caja: 3 **No. consecutivo:** 38
Fojas: 4 **Fotos:** 1 fotografía tamaño ovalo Mignon blanco y negro
Observaciones:
1074. **Nombre:** Vargas Cabrera, José
Fecha de apertura: 1969.05.14 **Fecha de cierre:** 1969.05.14
Lugar: Pachuca, Hidalgo **Logia:** Francisco Noble
Lugar de nacimiento: Pachuca, Hidalgo
Defunción: -
Estado civil: Soltero
Religión: Cree en Dios
Localidad de residencia: Pachuca, Hidalgo
Profesión: Estudiante
Solicitud: 1969.05.14
Aprendiz: - **Compañero:** - **Maestro:** - **Regularización /Afiliación:** -
Síntesis del expediente: -
No. de caja: 3 **No. consecutivo:** 39
Fojas: 1 **Fotos:** -
Observaciones:
1075. **Nombre:** Vargas Rodríguez, Rafael
Fecha de apertura: 1947.03.06 **Fecha de cierre:** 1949.06.08
Lugar: Pachuca, Hidalgo **Logia:** Francisco Noble
Lugar de nacimiento: Pachuca, Hidalgo
Defunción: -
Estado civil: Casado
Religión: Libre pensador
Localidad de residencia: Pachuca, Hidalgo
Profesión: Abogado
Solicitud: -

Lugar de nacimiento: Tulancingo, Hidalgo
Defunción: -
Estado civil: Casado
Religión: No cree en Dios
Localidad de residencia: Pachuca, Hidalgo
Profesión: Abogado
Solicitud: 1971.05.12
Aprendiz: - **Compañero:** - **Maestro:** - **Regularización /Afiliación:** -
Síntesis del expediente: -
No. de caja: 3 **No. consecutivo:** 43
Fojas: 4 **Fotos:** -
Observaciones:

1079. **Nombre:** Vieyra Algado, César
Fecha de apertura: 1961.07.15 **Fecha de cierre:** 1961.07.29
Lugar: Pachuca, Hidalgo **Logia:** Francisco Noble
Lugar de nacimiento: Tula, Hidalgo
Defunción: -
Estado civil: Casado
Religión: Cree en Dios
Localidad de residencia: Pachuca, Hidalgo
Profesión: Abogado
Solicitud: -
Aprendiz: - **Compañero:** - **Maestro:** - **Regularización /Afiliación:** -
Síntesis del expediente: -
No. de caja: 3 **No. consecutivo:** 44
Fojas: 3 **Fotos:** -
Observaciones:

1080. **Nombre:** Villagrán Islas, Ricardo
Fecha de apertura: 1966.02.10 **Fecha de cierre:** 1966.02.10
Lugar: Pachuca, Hidalgo **Logia:** Francisco Noble
Lugar de nacimiento: Pachuca, Hidalgo
Defunción: -
Estado civil: Casado
Religión: Cree en Dios
Localidad de residencia: Pachuca, Hidalgo
Profesión: Mecánico
Solicitud: 1966.02.10
Aprendiz: - **Compañero:** - **Maestro:** - **Regularización /Afiliación:** -
Síntesis del expediente: -
No. de caja: 3 **No. consecutivo:** 45
Fojas: 2 **Fotos:** -

Observaciones:

1081. **Nombre:** Vite, Epifanio
Fecha de apertura: 1961.06.19 **Fecha de cierre:** 1961.07.14
Lugar: Pachuca, Hidalgo **Logia:** Francisco Noble
Lugar de nacimiento: Huautla, Hidalgo
Defunción: -
Estado civil: Soltero
Religión: Cree en Dios
Localidad de residencia: Pachuca, Hidalgo
Profesión: Profesor
Solicitud: -
Aprendiz: - **Compañero:** - **Maestro:** - **Regularización /Afiliación:** -
Síntesis del expediente: -
No. de caja: 3 **No. consecutivo:** 46
Fojas: 2 **Fotos:** -
Observaciones:
1082. **Nombre:** Zúñiga Güemes, Samuel
Fecha de apertura: 1947.06.30 **Fecha de cierre:** 1947.07.19
Lugar: Pachuca, Hidalgo **Logia:** Francisco Noble
Lugar de nacimiento: Tontoyuca, Veracruz
Defunción: -
Estado civil: Casado
Religión: Católico
Localidad de residencia: Actopan, Hidalgo
Profesión: Empleado
Solicitud: 1947.06.30
Aprendiz: * **Compañero:** - **Maestro:** - **Regularización /Afiliación:** -
Síntesis del expediente: -
No. de caja: 3 **No. consecutivo:** 47
Fojas: 5 **Fotos:** -
Observaciones:
1083. **Nombre:** Zúñiga López, Ricardo
Fecha de apertura: sin fecha **Fecha de cierre:** sin fecha
Lugar: Pachuca, Hidalgo **Logia:** Francisco Noble
Lugar de nacimiento: -
Defunción: 1948.05.02
Estado civil: -
Religión: -
Localidad de residencia: -
Profesión: -

Solicitud: -

Aprendiz: * Compañero: * Maestro: * Regularización /Afiliación: -

Síntesis del expediente: Ocupó dentro de su logia el cargo de segundo vigilante. Cuenta con el siguiente trabajo: "Originalidad".

No. de caja: 3 **No. consecutivo:** 48

Fojas: 6 **Fotos:** -

Observaciones:

Unión Masónica

1084. **Nombre:** Alvarado del Castillo, Juan

Fecha de apertura: 1970.07.04 **Fecha de cierre:** 1970.07.04

Lugar: Pachuca, Hidalgo **Logia:** Unión Masónica

Lugar de nacimiento: Real del Monte, Hidalgo

Defunción: -

Estado civil: Casado

Religión: Cree en Dios

Localidad de residencia: Pachuca, Hidalgo

Profesión: Empleado

Solicitud: 1970.07.04

Aprendiz: * Compañero: - Maestro: - Regularización /Afiliación: -

Síntesis del expediente: -

No. de caja: 2 **No. consecutivo:** 1

Fojas: 1 **Fotos:** -

Observaciones:

1085. **Nombre:** Bonfil, Ramón

Fecha de apertura: 1933.08.16 **Fecha de cierre:** 1933.08.24

Lugar: Pachuca, Hidalgo **Logia:** Unión Masónica

Lugar de nacimiento: Ciudad de México

Defunción: -

Estado civil: Casado

Religión: Cree en Dios

Localidad de residencia: Pachuca, Hidalgo

Profesión: Profesor

Solicitud: 1933.08.16

Aprendiz: - Compañero: - Maestro: - Regularización /Afiliación: -

Síntesis del expediente: -

No. de caja: 2 **No. consecutivo:** 2

Fojas: 4 **Fotos:** -

Observaciones:

1086. **Nombre:** Castelán Melo, Gabriel

Fecha de apertura: 1931.03.12 **Fecha de cierre:** 1931.03.12
Lugar: Pachuca, Hidalgo **Logia:** Unión Masónica
Lugar de nacimiento: Acaxochitlán, Hidalgo
Defunción: -
Estado civil: Casado
Religión: Cree en Dios
Localidad de residencia: Pachuca, Hidalgo
Profesión: Empleado
Solicitud: 1931.03.12
Aprendiz: - Compañero: - Maestro: - Regularización /Afiliación: -
Síntesis del expediente: -
No. de caja: 2 No. consecutivo: 3
Fojas: 1 Fotos: -
Observaciones:

1087. **Nombre:** Fernández Torres, Cecilio
Fecha de apertura: 1965.08.09 **Fecha de cierre:** 1965.10.11
Lugar: Pachuca, Hidalgo **Logia:** Unión Masónica
Lugar de nacimiento: Santander, España
Defunción: -
Estado civil: Casado
Religión: -
Localidad de residencia: Pachuca, Hidalgo
Profesión: Jubilado
Solicitud: 1965.08.09
Aprendiz: * Compañero: * Maestro: * Regularización /Afiliación: -
Síntesis del expediente: -
No. de caja: 2 No. consecutivo: 4
Fojas: 3 Fotos: -
Observaciones:

1088. **Nombre:** Gallardo Robert, Rodolfo
Fecha de apertura: 1972.09.25 **Fecha de cierre:** 1972.09.25
Lugar: Pachuca, Hidalgo **Logia:** Unión Masónica
Lugar de nacimiento: Pachuca, Hidalgo
Defunción: -
Estado civil: Casado
Religión: Cree en Dios
Localidad de residencia: Pachuca, Hidalgo
Profesión: Militar
Solicitud: 1972.09.25
Aprendiz: - Compañero: - Maestro: - Regularización /Afiliación: -
Síntesis del expediente: -

No. de caja: 2 **No. consecutivo:** 5
Fojas: 1 **Fotos:** -
Observaciones:

1089. **Nombre:** Gaona Bernal, Sergio Arturo
Fecha de apertura: 1969.05.16 **Fecha de cierre:** 1969.05.16
Lugar: Pachuca, Hidalgo **Logia:** Unión Masónica
Lugar de nacimiento: Ciudad de México
Defunción: -
Estado civil: Casado
Religión: Cree en Dios
Localidad de residencia: Pachuca, Hidalgo
Profesión: Vendedor viajero
Solicitud: 1969.05.16
Aprendiz: - **Compañero:** - **Maestro:** - **Regularización /Afiliación:** -
Síntesis del expediente: -
No. de caja: 2 **No. consecutivo:** 6
Fojas: 1 **Fotos:** -
Observaciones:

1090. **Nombre:** García Hernández, Lazaro
Fecha de apertura: 1931.05.05 **Fecha de cierre:** 1932.11.23
Lugar: Pachuca, Hidalgo **Logia:** Unión Masónica
Lugar de nacimiento: -
Defunción: -
Estado civil: Casado
Religión: -
Localidad de residencia: Pachuca, Hidalgo
Profesión: Maquinista
Solicitud: -
Aprendiz: * **Compañero:** - **Maestro:** - **Regularización /Afiliación:** -
Síntesis del expediente: -
No. de caja: 2 **No. consecutivo:** 7
Fojas: 6 **Fotos:** -
Observaciones:

1091. **Nombre:** Gómez López, Pablo
Fecha de apertura: 1965.10.10 **Fecha de cierre:** 1965.10.10
Lugar: Pachuca, Hidalgo **Logia:** Unión Masónica
Lugar de nacimiento: Pachuca, Hidalgo
Defunción: -
Estado civil: Casado
Religión: Cree en Dios

Localidad de residencia: Pachuca, Hidalgo
Profesión: Empleado
Solicitud: 1965.10.10
Aprendiz: - Compañero: - Maestro: - Regularización /Afiliación: -
Síntesis del expediente: -
No. de caja: 2 No. consecutivo: 8
Fojas: 1 Fotos: 1 fotografía tamaño ovalo Mignon blanco y negro
Observaciones:

1092. **Nombre:** Guijosa Elizondo, Luis
Fecha de apertura: 1932.07.06 **Fecha de cierre:** 1932.07.20
Lugar: Pachuca, Hidalgo **Logia:** Unión Masónica
Lugar de nacimiento: -
Defunción: -
Estado civil: -
Religión: -
Localidad de residencia: Pachuca, Hidalgo
Profesión: Militar
Solicitud: -
Aprendiz: * Compañero: * Maestro: * Regularización /Afiliación: -
Síntesis del expediente: Procede de la logia Argos (Tulancingo, Hidalgo).
No. de caja: 2 No. consecutivo: 9
Fojas: 4 Fotos: -
Observaciones:

1093. **Nombre:** Guzmán Díaz, Ignacio
Fecha de apertura: 1965.05.09 **Fecha de cierre:** 1965.06.07
Lugar: Pachuca, Hidalgo **Logia:** Unión Masónica
Lugar de nacimiento: Durango, Durango
Defunción: -
Estado civil: Casado
Religión: Cree en Dios
Localidad de residencia: Pachuca, Hidalgo
Profesión: Ingeniero
Solicitud: 1965.05.09
Aprendiz: - Compañero: - Maestro: - Regularización /Afiliación: -
Síntesis del expediente: -
No. de caja: 2 No. consecutivo: 10
Fojas: 3 Fotos: 1 fotografía de 4x6cm blanco y negro
Observaciones:

1094. **Nombre:** Guzmán E. Manuel

Fecha de apertura: 1931.05.01 **Fecha de cierre:** 1931.05.05
Lugar: Pachuca, Hidalgo **Logia:** Unión Masónica
Lugar de nacimiento: Ixmiquilpan, Hidalgo
Defunción: -
Estado civil: Soltero
Religión: Libre pensador
Localidad de residencia: Tulancingo, Hidalgo
Profesión: Comerciante
Solicitud: -
Aprendiz: - **Compañero:** - **Maestro:** - **Regularización /Afiliación:** -
Síntesis del expediente: -
No. de caja: 2 **No. consecutivo:** 11
Fojas: 2 **Fotos:** -
Observaciones:

1095. **Nombre:** Herrera Gordillo, Franco
Fecha de apertura: 1965.09.01 **Fecha de cierre:** 1965.10.11
Lugar: Pachuca, Hidalgo **Logia:** Unión Masónica
Lugar de nacimiento: Pachuca, Hidalgo
Defunción: -
Estado civil: Casado
Religión: Cree en Dios
Localidad de residencia: Pachuca, Hidalgo
Profesión: Fotógrafo
Solicitud: 1965.09.01
Aprendiz: * **Compañero:** * **Maestro:** * **Regularización /Afiliación:** *
Síntesis del expediente: -
No. de caja: 2 **No. consecutivo:** 12
Fojas: 3 **Fotos:** 1 fotografía tamaño ovalo Mignon blanco y negro
Observaciones: Fue declarado miembro libre de la orden. Grado 33°.

1096. **Nombre:** Jiménez Vázquez, Moisés
Fecha de apertura: 1965.05.14 **Fecha de cierre:** 1965.06.07
Lugar: Pachuca, Hidalgo **Logia:** Unión Masónica
Lugar de nacimiento: Oaxaca, Oaxaca
Defunción: -
Estado civil: Casado
Religión: -
Localidad de residencia: Pachuca, Hidalgo
Profesión: Técnico en Mecánica
Solicitud: 1965.05.14
Aprendiz: * **Compañero:** * **Maestro:** * **Regularización /Afiliación:** -

Síntesis del expediente: Procede de la logia Alborada No.1045(Poza Rica, Veracruz).

No. de caja: 2 **No. consecutivo:** 13

Fojas: 2 **Fotos:** 1 fotografía tamaño ovalo Mignon blanco y negro

Observaciones:

1097. **Nombre:** Liceaga Zepeda, Daniel

Fecha de apertura: 1965.08.10 **Fecha de cierre:** 1965.09.13

Lugar: Pachuca, Hidalgo **Logia:** Unión Masónica

Lugar de nacimiento: Ciudad Guzmán, Jalisco

Defunción: -

Estado civil: Casado

Religión: Cree en Dios

Localidad de residencia: Pachuca, Hidalgo

Profesión: Agente viajero

Solicitud: 1965.08.10

Aprendiz: - **Compañero:** - **Maestro:** - **Regularización /Afiliación:** -

Síntesis del expediente: -

No. de caja: 2 **No. consecutivo:** 14

Fojas: 2 **Fotos:** 1 fotografía de 4x6 cm blanco y negro

Observaciones:

1098. **Nombre:** Maldonado Baca, Ricardo

Fecha de apertura: 1980.02.26 **Fecha de cierre:** 1980.02.26

Lugar: Pachuca, Hidalgo **Logia:** Unión Masónica

Lugar de nacimiento: Ciudad Juárez, Chihuahua

Defunción: -

Estado civil: Divorciado

Religión: Cree en Dios

Localidad de residencia: Venta Prieta, Hidalgo

Profesión: Militar

Solicitud: 1980.02.26

Aprendiz: - **Compañero:** - **Maestro:** - **Regularización /Afiliación:** -

Síntesis del expediente: -

No. de caja: 2 **No. consecutivo:** 15

Fojas: 1 **Fotos:** -

Observaciones:

1099. **Nombre:** Martínez Santos, Juventino

Fecha de apertura: 1932.10.19 **Fecha de cierre:** 1932.10.28

Lugar: Pachuca, Hidalgo **Logia:** Unión Masónica

Lugar de nacimiento: Tenango de Doria, Hidalgo

Defunción: -

Estado civil: Casado
Religión: Cree en Dios
Localidad de residencia: Pachuca, Hidalgo
Profesión: Empleado
Solicitud: -
Aprendiz: - **Compañero:** - **Maestro:** - **Regularización /Afiliación:** -
Síntesis del expediente: -
No. de caja: 2 **No. consecutivo:** 16
Fojas: 4 **Fotos:** -
Observaciones:

1100. **Nombre:** Meza García, Roberto Alejandro
Fecha de apertura: 1971.05.26 **Fecha de cierre:** 1971.05.26
Lugar: Pachuca, Hidalgo **Logia:** Unión Masónica
Lugar de nacimiento: Tenango de Doria, Hidalgo
Defunción: -
Estado civil: Casado
Religión: Cree en Dios
Localidad de residencia: Pachuca, Hidalgo
Profesión: Empleado
Solicitud: 1971.05.26
Aprendiz: - **Compañero:** - **Maestro:** - **Regularización /Afiliación:** -
Síntesis del expediente: -
No. de caja: 2 **No. consecutivo:** 17
Fojas: 1 **Fotos:** -
Observaciones:

1101. **Nombre:** Olguín Hernández, Daniel
Fecha de apertura: 1980.02.26 **Fecha de cierre:** 1980.02.26
Lugar: Pachuca, Hidalgo **Logia:** Unión Masónica
Lugar de nacimiento: Pachuca, Hidalgo
Defunción: -
Estado civil: Casado
Religión: Cree en Dios
Localidad de residencia: Pachuca, Hidalgo
Profesión: Médico
Solicitud: 1980.02.26
Aprendiz: - **Compañero:** - **Maestro:** - **Regularización /Afiliación:** -
Síntesis del expediente: -
No. de caja: 2 **No. consecutivo:** 18
Fojas: 1 **Fotos:** -
Observaciones:

1102. **Nombre:** Olvera Chagolet, Roque Leonel
Fecha de apertura: 1970.08.10 **Fecha de cierre:** 1970.08.10
Lugar: Pachuca, Hidalgo **Logia:** Unión Masónica
Lugar de nacimiento: Zacatlan, Puebla
Defunción: -
Estado civil: Casado
Religión: Cree en Dios
Localidad de residencia: Pachuca, Hidalgo
Profesión: Ingeniero
Solicitud: 1970.08.10
Aprendiz: - **Compañero:** - **Maestro:** - **Regularización /Afiliación:** -
Síntesis del expediente: -
No. de caja: 2 **No. consecutivo:** 19
Fojas: 1 **Fotos:** -
Observaciones:
1103. **Nombre:** Ortega, Héctor
Fecha de apertura: 1931.04.27 **Fecha de cierre:** 1931.06.04
Lugar: Pachuca, Hidalgo **Logia:** Unión Masónica
Lugar de nacimiento: Apan, Hidalgo
Defunción: -
Estado civil: Casado
Religión: Cree en Dios
Localidad de residencia: Pachuca, Hidalgo
Profesión: -
Solicitud: -
Aprendiz: * **Compañero:** - **Maestro:** - **Regularización /Afiliación:** -
Síntesis del expediente: Fue borrado del cuadro logial y expulsado por falta de asistencia y pago.
No. de caja: 2 **No. consecutivo:** 20
Fojas: 7 **Fotos:** -
Observaciones:
1104. **Nombre:** Ortiz Carmona, Domingo
Fecha de apertura: 1932.10.19 **Fecha de cierre:** 1932.10.19
Lugar: Pachuca, Hidalgo **Logia:** Unión Masónica
Lugar de nacimiento: Pachuca, Hidalgo
Defunción: -
Estado civil: Soltero
Religión: Cree en Dios
Localidad de residencia: Pachuca, Hidalgo
Profesión: Empleado
Solicitud: -

Aprendiz: - Compañero: - Maestro: - Regularización /Afiliación: -
Síntesis del expediente: -
No. de caja: 2 No. consecutivo: 21
Fojas: 4 Fotos: -
Observaciones:

1105. **Nombre:** Page Avila, Alberto
Fecha de apertura: 1932.07.13 **Fecha de cierre:** 1932.08.05
Lugar: Pachuca, Hidalgo **Logia:** Unión Masónica
Lugar de nacimiento: Mapimí, Durango
Defunción: -
Estado civil: Soltero
Religión: Cree en Dios
Localidad de residencia: Pachuca, Hidalgo
Profesión: Minero
Solicitud: -
Aprendiz: - Compañero: - Maestro: - Regularización /Afiliación: -
Síntesis del expediente: -
No. de caja: 2 No. consecutivo: 22
Fojas: 3 Fotos: -
Observaciones:

1106. **Nombre:** Palomino García, Tomás
Fecha de apertura: 1931.07.22 **Fecha de cierre:** 1931.07.28
Lugar: Pachuca, Hidalgo **Logia:** Unión Masónica
Lugar de nacimiento: Ciudad de México
Defunción: -
Estado civil: Casado
Religión: Cree en Dios
Localidad de residencia: Pachuca, Hidalgo
Profesión: Pintor decorador
Solicitud: -
Aprendiz: - Compañero: - Maestro: - Regularización /Afiliación: -
Síntesis del expediente: -
No. de caja: 2 No. consecutivo: 23
Fojas: 2 Fotos: -
Observaciones:

1107. **Nombre:** Pérez Guzmán, César
Fecha de apertura: 1969.07.18 **Fecha de cierre:** 1969.07.29
Lugar: Pachuca, Hidalgo **Logia:** Unión Masónica
Lugar de nacimiento: Queretaro, Queretaro
Defunción: -

Estado civil: Casado
Religión: Cree en Dios
Localidad de residencia: Pachuca, Hidalgo
Profesión: Pastor evangélico
Solicitud: 1969.07.18
Aprendiz: - Compañero: - Maestro: - Regularización /Afiliación: -
Síntesis del expediente: -
No. de caja: 2 No. consecutivo: 24
Fojas: 2 Fotos: -
Observaciones:

1108. **Nombre:** Perusquia Grijalva, Lucano
Fecha de apertura: 1948.04.22 **Fecha de cierre:** 1966.02.12
Lugar: Pachuca, Hidalgo **Logia:** Unión Masónica
Lugar de nacimiento: Juárez, Hidalgo
Defunción: -
Estado civil: Soltero
Religión: Cree en Dios
Localidad de residencia: Pachuca, Hidalgo
Profesión: Comerciante
Solicitud: -
Aprendiz: * Compañero: * Maestro: * Regularización /Afiliación: -
Síntesis del expediente: Se retiro con plancha de quite expedida el 12 de febrero de 1966-
No. de caja: 2 No. consecutivo: 25
Fojas: 3 Fotos: -
Observaciones:

1109. **Nombre:** Richards Skewes, Issac
Fecha de apertura: 1933.11.15 **Fecha de cierre:** 1936.08.03
Lugar: Pachuca, Hidalgo **Logia:** Unión Masónica
Lugar de nacimiento: Real del Monte, Hidalgo
Defunción: -
Estado civil: Soltero
Religión: Cree en Dios
Localidad de residencia: Pachuca, Hidalgo
Profesión: Empleado
Solicitud: -
Aprendiz: * Compañero: - Maestro: - Regularización /Afiliación: *
Síntesis del expediente: Procedía de la logia Ramón M. Rosales (Pachuca, Hidalgo)
No. de caja: 2 No. consecutivo: 26
Fojas: 6 Fotos: -

Observaciones:

1110. **Nombre:** Rodríguez Gutiérrez, José
Fecha de apertura: 1932.07.06 **Fecha de cierre:** 1932.07.20
Lugar: Pachuca, Hidalgo **Logia:** Unión Masónica
Lugar de nacimiento: Tulancingo, Hidalgo
Defunción: -
Estado civil: Soltero
Religión: Cree en Dios
Localidad de residencia: Pachuca, Hidalgo
Profesión: Comerciante
Solicitud: -
Aprendiz: - **Compañero:** - **Maestro:** - **Regularización /Afiliación:** -
Síntesis del expediente: -
No. de caja: 2 **No. consecutivo:** 27
Fojas: 4 **Fotos:** -
Observaciones:
1111. **Nombre:** Rojas Vázquez, Francisco
Fecha de apertura: 1965.08.07 **Fecha de cierre:** 1965.09.13
Lugar: Pachuca, Hidalgo **Logia:** Unión Masónica
Lugar de nacimiento: La Piedad, Michoacán
Defunción: -
Estado civil: Soltero
Religión: Cree en Dios
Localidad de residencia: Ciudad de México
Profesión: Propagandista médico
Solicitud: 1965.08.07
Aprendiz: - **Compañero:** - **Maestro:** - **Regularización /Afiliación:** -
Síntesis del expediente: -
No. de caja: 2 **No. consecutivo:** 28
Fojas: 2 **Fotos:** 1 fotografía tamaño ovalo Mignon blanco y negro
Observaciones:
1112. **Nombre:** Sandoval, Gustavo
Fecha de apertura: 1933.02.27 **Fecha de cierre:** 1933.02.27
Lugar: Pachuca, Hidalgo **Logia:** Unión Masónica
Lugar de nacimiento: -
Defunción: -
Estado civil: -
Religión: -
Localidad de residencia: Pachuca, Hidalgo
Profesión: -

Lugar de nacimiento: Pachuca, Hidalgo
Defunción: -
Estado civil: Casado
Religión: Cree en Dios
Localidad de residencia: Pachuca, Hidalgo
Profesión: Electricista
Solicitud: 1965.03
Aprendiz: - Compañero: - Maestro: - Regularización /Afiliación: -
Síntesis del expediente: -
No. de caja: 2 **No. consecutivo:** 32
Fojas: 3 **Fotos:** 1 fotografía tamaño ovalo Mignon blanco y negro
Observaciones:

1116. **Nombre:** Vivar, Daniel
Fecha de apertura: 1930.05.09 **Fecha de cierre:** 1948.01.20
Lugar: Pachuca, Hidalgo **Logia:** Unión Masónica
Lugar de nacimiento: -
Defunción: -
Estado civil: -
Religión: -
Localidad de residencia: Pachuca, Hidalgo
Profesión: -
Solicitud: -
Aprendiz: * Compañero: * Maestro: * Regularización /Afiliación: -
Síntesis del expediente: En la Gran logia fue nombrado comisionado segundo gran vigilante de la comisión instaladora.
No. de caja: 2 **No. consecutivo:** 33
Fojas: 2 **Fotos:** -
Observaciones:

Mineros de Real del Monte

1117. **Nombre:** Arizta Ruiz, Benito
Fecha de apertura: 1947.93.31 **Fecha de cierre:** 1947.08.15
Lugar: Real de Monte, Hidalgo **Logia:** Mineros de
Real del Monte
Lugar de nacimiento: Omitlán de Juárez, Hidalgo
Defunción: -
Estado civil: Casado
Religión: Cree en Dios
Localidad de residencia: Pachuca, Hidalgo
Profesión: Empleado
Solicitud: -

Aprendiz: * Compañero: - Maestro: - Regularización /Afiliación: -
Síntesis del expediente: -
No. de caja: 1 No. consecutivo: 1
Fojas: 10 Fotos: -
Observaciones:

1118. **Nombre:** Arreola Velázquez, Amplimo
Fecha de apertura: 1961.10.30 **Fecha de cierre:** 2023.11.29
Lugar: Real de Monte, Hidalgo **Logia:** Mineros de Real del Monte
Lugar de nacimiento: Real del Monte, Hidalgo
Defunción: -
Estado civil: Casado
Religión: Cree en Dios
Localidad de residencia: Real del Monte, Hidalgo
Profesión: Profesor
Solicitud: 1961.10.30
Aprendiz: * Compañero: * Maestro: * Regularización /Afiliación: -
Síntesis del expediente: Cuenta con un reconocimiento post mortem por su trayectoria en la masonería filosófica.
No. de caja: 1 No. consecutivo: 2
Fojas: 3 Fotos: -
Observaciones:

1119. **Nombre:** Arreola Velázquez, Rogelio
Fecha de apertura: 1963.03.08 **Fecha de cierre:** 1963.03.08
Lugar: Real de Monte, Hidalgo **Logia:** Mineros de Real del Monte
Lugar de nacimiento: -
Defunción: -
Estado civil: -
Religión: -
Localidad de residencia: Real del Monte, Hidalgo
Profesión: -
Solicitud: -
Aprendiz: * Compañero: - Maestro: - Regularización /Afiliación: -
Síntesis del expediente: -
No. de caja: 1 No. consecutivo: 3
Fojas: 1 Fotos: -
Observaciones:

1120. **Nombre:** Aveleyra Guzmán, Virgilio
Fecha de apertura: 1945.04.13 **Fecha de cierre:** 1948.06.04

Lugar: Real de Monte, Hidalgo **Logia:** Mineros de
Real del Monte
Lugar de nacimiento: -
Defunción: -
Estado civil: -
Religión: -
Localidad de residencia: Real del Monte, Hidalgo
Profesión: -
Solicitud: -
Aprendiz: * Compañero: * Maestro: - Regularización /Afiliación: -
Síntesis del expediente: Fue borrado del cuadro logial y expulsado por
falta de asistencia y pago.
No. de caja: 1 No. consecutivo: 4
Fojas: 4 Fotos: -
Observaciones:

1121. **Nombre:** Castañeda Soria, Juan
Fecha de apertura: 1966.05.23 **Fecha de cierre:** 1966.05.23
Lugar: Real de Monte, Hidalgo **Logia:** Mineros de
Real del Monte
Lugar de nacimiento: Real del Monte, Hidalgo
Defunción: -
Estado civil: Soltero
Religión: Cree en Dios
Localidad de residencia: Real del Monte, Hidalgo
Profesión: Chofer
Solicitud: 1966.05.23
Aprendiz: - Compañero: - Maestro: - Regularización /Afiliación: -
Síntesis del expediente: -
No. de caja: 1 No. consecutivo: 5
Fojas: 2 Fotos: -
Observaciones:

1122. **Nombre:** Gómez Meza, Baltazar
Fecha de apertura: 1958.01.23 **Fecha de cierre:** 1958.01.28
Lugar: Real de Monte, Hidalgo **Logia:** Mineros de
Real del Monte
Lugar de nacimiento: Real del Monte, Hidalgo
Defunción: -
Estado civil: Casado
Religión: Cree en Dios
Localidad de residencia: Real del Monte, Hidalgo
Profesión: Minero

Solicitud: -
Aprendiz: - **Compañero:** - **Maestro:** - **Regularización /Afiliación:** -
Síntesis del expediente: -
No. de caja: 1 **No. consecutivo:** 6
Fojas: 2 **Fotos:** -
Observaciones:

1123. **Nombre:** Gómez, Guillermo
Fecha de apertura: 1947.06.17 **Fecha de cierre:** 1947.11.03
Lugar: Real de Monte, Hidalgo **Logia:** Mineros de Real del Monte
Lugar de nacimiento: -
Defunción: -
Estado civil: -
Religión: -
Localidad de residencia: -
Profesión: -
Solicitud: -
Aprendiz: * **Compañero:** * **Maestro:** * **Regularización /Afiliación:** -
Síntesis del expediente: Procedía de la logia Ramón M. Rosales (Pachuca, Hidalgo).
No. de caja: 1 **No. consecutivo:** 7
Fojas: 3 **Fotos:** -
Observaciones:

1124. **Nombre:** Gutiérrez Martínez, Abraham
Fecha de apertura: 1959.05.05 **Fecha de cierre:** 1959.05.05
Lugar: Real de Monte, Hidalgo **Logia:** Mineros de Real del Monte
Lugar de nacimiento: -
Defunción: -
Estado civil: -
Religión: -
Localidad de residencia: -
Profesión: -
Solicitud: -
Aprendiz: - **Compañero:** - **Maestro:** - **Regularización /Afiliación:** -
Síntesis del expediente: -
No. de caja: 1 **No. consecutivo:** 8
Fojas: 1 **Fotos:** -
Observaciones:

1125. **Nombre:** Gutiérrez Martínez, Alejandro

Fecha de apertura: 1959.05.05 **Fecha de cierre:** 1959.05.05
Lugar: Real de Monte, Hidalgo **Logia:** Mineros de Real del Monte
Lugar de nacimiento: -
Defunción: -
Estado civil: -
Religión: -
Localidad de residencia: -
Profesión: -
Solicitud: -
Aprendiz: - **Compañero:** - **Maestro:** - **Regularización /Afiliación:** -
Síntesis del expediente: -
No. de caja: 1 **No. consecutivo:** 9
Fojas: 1 **Fotos:** -
Observaciones:

1126. **Nombre:** Hernández Montiel, Francisco
Fecha de apertura: 1941.04.03 **Fecha de cierre:** 1948.04.13
Lugar: Real de Monte, Hidalgo **Logia:** Mineros de Real del Monte
Lugar de nacimiento: -
Defunción: -
Estado civil: -
Religión: -
Localidad de residencia: Real del Monte, Hidalgo
Profesión: -
Solicitud: -
Aprendiz: * **Compañero:** - **Maestro:** - **Regularización /Afiliación:** -
Síntesis del expediente: Fue Garante de Paz y Amistad de la logia Obreros Hidalguenses(Pachuca, Hidalgo). En la Gran logia ocupó el cargo de Diputado Gran maestro de distrito de la jurisdicción de Real del Monte, Hidalgo.
No. de caja: 1 **No. consecutivo:** 10
Fojas: 4 **Fotos:** -
Observaciones:

1127. **Nombre:** Jiménez Flores, Rafael
Fecha de apertura: 1966.05.23 **Fecha de cierre:** 1966.05.23
Lugar: Real de Monte, Hidalgo **Logia:** Mineros de Real del Monte
Lugar de nacimiento: Real del Monte, Hidalgo
Defunción: -
Estado civil: Casado

Religión: Cree en Dios
Localidad de residencia: Real del Monte, Hidalgo
Profesión: Chofer
Solicitud: 1966.05.23
Aprendiz: - Compañero: - Maestro: - Regularización /Afiliación: -
Síntesis del expediente: -
No. de caja: 1 No. consecutivo: 11
Fojas: 2 Fotos: 2 fotografías tamaño ovalo Mignon blanco y negro
Observaciones:

1128. **Nombre:** López Flores, Fernando
Fecha de apertura: 1963.03.08 **Fecha de cierre:** 1963.03.08
Lugar: Real de Monte, Hidalgo **Logia:** Mineros de Real del Monte
Lugar de nacimiento: -
Defunción: -
Estado civil: -
Religión: -
Localidad de residencia: -
Profesión: -
Solicitud: -
Aprendiz: * Compañero: - Maestro: - Regularización /Afiliación: -
Síntesis del expediente: -
No. de caja: 1 No. consecutivo: 12
Fojas: 1 Fotos: -
Observaciones:

1129. **Nombre:** López Vargas, Rafael
Fecha de apertura: 1958.06.25 **Fecha de cierre:** 1958.07.04
Lugar: Real de Monte, Hidalgo **Logia:** Mineros de Real del Monte
Lugar de nacimiento: Pachuca, Hidalgo
Defunción: -
Estado civil: Casado
Religión: Cree en Dios
Localidad de residencia: Real del Monte, Hidalgo
Profesión: Malacatero
Solicitud: -
Aprendiz: - Compañero: - Maestro: - Regularización /Afiliación: -
Síntesis del expediente: -
No. de caja: 1 No. consecutivo: 13
Fojas: 2 Fotos: -

Observaciones:

1130. **Nombre:** Mejía Reyes, Pedro
Fecha de apertura: 1947.03.07 **Fecha de cierre:** 1951.03.17
Lugar: Real de Monte, Hidalgo **Logia:** Mineros de Real del Monte
Lugar de nacimiento: -
Defunción: -
Estado civil: -
Religión: -
Localidad de residencia: Real del Monte, Hidalgo
Profesión: -
Solicitud: -
Aprendiz: * Compañero: - Maestro: - Regularización /Afiliación: -
Síntesis del expediente: En la Gran logia ocupó el cargo de Diputado Gran maestro de distrito para la jurisdicción de Real del Monte, Hidalgo. Fue nombrado comisionado vocal de la comisión de hacienda, vocal de la tercera sala de gran comisión de justicia.
No. de caja: 1 **No. consecutivo:** 14
Fojas: 8 **Fotos:** -
Observaciones:
1131. **Nombre:** Omaña González, Salvador
Fecha de apertura: 1961.10.30 **Fecha de cierre:** 1961.10.30
Lugar: Real de Monte, Hidalgo **Logia:** Mineros de Real del Monte
Lugar de nacimiento: -
Defunción: -
Estado civil: -
Religión: -
Localidad de residencia: -
Profesión: -
Solicitud: -
Aprendiz: * Compañero: - Maestro: - Regularización /Afiliación: -
Síntesis del expediente: Procedía de la logia Ramón M. Rosales (Pachuca, Hidalgo).
No. de caja: 1 **No. consecutivo:** 15
Fojas: 1 **Fotos:** -
Observaciones:
1132. **Nombre:** Ortiz Torres, Rodolfo
Fecha de apertura: 1965.06.07 **Fecha de cierre:** 1965.06.07

Lugar: Real de Monte, Hidalgo **Logia:** Mineros de Real del Monte
Lugar de nacimiento: Real del Monte, Hidalgo
Defunción: -
Estado civil: Casado
Religión: Cree en Dios
Localidad de residencia: Real del Monte, Hidalgo
Profesión: Electricista
Solicitud: -
Aprendiz: - **Compañero:** - **Maestro:** - **Regularización /Afiliación:** -
Síntesis del expediente: -
No. de caja: 1 **No. consecutivo:** 16
Fojas: 3 **Fotos:** 2 fotografías tamaño ovalo Mignon blanco y negro
Observaciones:

1133. **Nombre:** Peña Pérez, Melquiades
Fecha de apertura: 1948.04.06 **Fecha de cierre:** 1948.04.06
Lugar: Real de Monte, Hidalgo **Logia:** Mineros de Real del Monte
Lugar de nacimiento: -
Defunción: -
Estado civil: -
Religión: -
Localidad de residencia: Real del Monte, Hidalgo
Profesión: -
Solicitud: -
Aprendiz: * **Compañero:** * **Maestro:** * **Regularización /Afiliación:** -
Síntesis del expediente: Ocupó dentro de su logia el cargo de venerable maestro. Fue nombrado presidente de la comisión del seguro masónico de defunción.
No. de caja: 1 **No. consecutivo:** 17
Fojas: 1 **Fotos:** -
Observaciones:

1134. **Nombre:** Pérez Gómez, Jesús Salvador
Fecha de apertura: 1966.05.23 **Fecha de cierre:** 1966.05.23
Lugar: Real de Monte, Hidalgo **Logia:** Mineros de Real del Monte
Lugar de nacimiento: Real del Monte, Hidalgo
Defunción: -
Estado civil: Casado
Religión: Cree en Dios

Localidad de residencia: Real del Monte, Hidalgo
Profesión: Comerciante
Solicitud: -
Aprendiz: - **Compañero:** - **Maestro:** - **Regularización /Afiliación:** -
Síntesis del expediente: -
No. de caja: 1 **No. consecutivo:** 18
Fojas: 2 **Fotos:** -
Observaciones:

1135. **Nombre:** Rendón Cepeda, Rodolfo
Fecha de apertura: 1958.03.04 **Fecha de cierre:** 1961.05.15
Lugar: Real de Monte, Hidalgo **Logia:** Mineros de
Real del Monte
Lugar de nacimiento: Real del Monte, Hidalgo
Defunción: -
Estado civil: Casado
Religión: Cree en Dios
Localidad de residencia: Real del Monte, Hidalgo
Profesión: Mecánico Minero
Solicitud: 1958.03.04
Aprendiz: - **Compañero:** - **Maestro:** - **Regularización /Afiliación:** -
Síntesis del expediente: -
No. de caja: 1 **No. consecutivo:** 19
Fojas: 4 **Fotos:** -
Observaciones:

1136. **Nombre:** Rendón Valencia, Eduardo
Fecha de apertura: 1961.08.10 **Fecha de cierre:** 1961.10.
Lugar: Real de Monte, Hidalgo **Logia:** Mineros de
Real del Monte
Lugar de nacimiento: Real del Monte, Hidalgo
Defunción: -
Estado civil: Casado
Religión: Cree en Dios
Localidad de residencia: Real del Monte, Hidalgo
Profesión: Minero
Solicitud: 1961.08.10
Aprendiz: - **Compañero:** - **Maestro:** - **Regularización /Afiliación:** -
Síntesis del expediente: -
No. de caja: 1 **No. consecutivo:** 20
Fojas: 5 **Fotos:** -
Observaciones:

1137. **Nombre:** Reyes Ruiz, Helwing
Fecha de apertura: 1957.09.12 **Fecha de cierre:** 1958.01.27
Lugar: Real de Monte, Hidalgo **Logia:** Mineros de Real del Monte
Lugar de nacimiento: Oceontla, Hidalgo
Defunción: -
Estado civil: Casado
Religión: Cree en Dios
Localidad de residencia: Real del Monte, Hidalgo
Profesión: Ministro de culto evangélico
Solicitud: 1957.09.12
Aprendiz: * Compañero: - Maestro: - Regularización /Afiliación: -
Síntesis del expediente: Se retiro con certificado de retiro expedido el 27 de enero de 1958.
No. de caja: 1 **No. consecutivo:** 21
Fojas: 6 **Fotos:** -
Observaciones:
1138. **Nombre:** Rodríguez, Enedino
Fecha de apertura: 1951.02.20 **Fecha de cierre:** 1951.08.27
Lugar: Real de Monte, Hidalgo **Logia:** Mineros de Real del Monte
Lugar de nacimiento: -
Defunción: -
Estado civil: -
Religión: -
Localidad de residencia: Real del Monte, Hidalgo
Profesión: -
Solicitud: -
Aprendiz: * Compañero: * Maestro: * Regularización /Afiliación: *
Síntesis del expediente: Ocupó dentro de su logia el cargo de venerable maestro.
No. de caja: 1 **No. consecutivo:** 22
Fojas: 6 **Fotos:** -
Observaciones:
1139. **Nombre:** Trejo López, Vidal
Fecha de apertura: 1945.05.09 **Fecha de cierre:** 1945.05.11
Lugar: Real de Monte, Hidalgo **Logia:** Mineros de Real del Monte
Lugar de nacimiento: -
Defunción: -
Estado civil: -

Religión: -
Localidad de residencia: Real del Monte, Hidalgo
Profesión: -
Solicitud: -
Aprendiz: * Compañero: - Maestro: - Regularización /Afiliación: -
Síntesis del expediente: Fue borrado del cuadro logial y expulsado por falta de asistencia y pago.
No. de caja: 1 No. consecutivo: 23
Fojas: 3 Fotos: -
Observaciones:

1140. **Nombre:** Zamora Cano, Ramón
Fecha de apertura: 1958.09.22 **Fecha de cierre:** 1958.09.29
Lugar: Real de Monte, Hidalgo **Logia:** Mineros de Real del Monte
Lugar de nacimiento: -
Defunción: 1958.09.21
Estado civil: -
Religión: -
Localidad de residencia: Real del Monte, Hidalgo
Profesión: -
Solicitud: -
Aprendiz: * Compañero: - Maestro: - Regularización /Afiliación: -
Síntesis del expediente: Ocupó dentro de su logia el cargo de segundo vigilante.
No. de caja: 1 No. consecutivo: 24
Fojas: 2 Fotos: -
Observaciones:

Ormuz

1141. **Nombre:** Ángel Labastida, Pedro del
Fecha de apertura: 1942.06.30 **Fecha de cierre:** 1942.06.30
Lugar: Pachuca, Hidalgo **Logia:** Ormuz
Lugar de nacimiento: -
Defunción: -
Estado civil: -
Religión: -
Localidad de residencia: -
Profesión: -
Solicitud: -
Aprendiz: * Compañero: - Maestro: - Regularización /Afiliación: -
Síntesis del expediente: -

No. de caja: 3 **No. consecutivo:** 1
Fojas: 1 **Fotos:** -
Observaciones:

1142. **Nombre:** Ángeles Ocampo, Gudelio
Fecha de apertura: 1932.02.241 **Fecha de cierre:** 1932.12.08
Lugar: Pachuca, Hidalgo **Logia:** Ormuz
Lugar de nacimiento: Tecozautla, Hidalgo
Defunción: -
Estado civil: Casado
Religión: -
Localidad de residencia: Pachuca, Hidalgo
Profesión: Empleado
Solicitud: -
Aprendiz: * **Compañero:** * **Maestro:** - **Regularización /Afiliación:** *
Síntesis del expediente: Cuenta con los siguientes trabajos: "Puntos de la masonería", "Logia".
No. de caja: 3 **No. consecutivo:** 2
Fojas: 8 **Fotos:** -
Observaciones:

1143. **Nombre:** Bardales Alcántara, Álvaro
Fecha de apertura: 1933.09.14 **Fecha de cierre:** 1934.03.29
Lugar: Pachuca, Hidalgo **Logia:** Ormuz
Lugar de nacimiento: Pachuca, Hidalgo
Defunción: -
Estado civil: Casado
Religión: Cree en Dios
Localidad de residencia: Pachuca, Hidalgo
Profesión: Comerciante
Solicitud: 1933.09.14
Aprendiz: * **Compañero:** - **Maestro:** - **Regularización /Afiliación:** -
Síntesis del expediente: Cuenta con el siguiente trabajo: "Iniciación".
No. de caja: 3 **No. consecutivo:** 3
Fojas: 5 **Fotos:** -
Observaciones:

1144. **Nombre:** Beltrán González, Joaquín
Fecha de apertura: 1935.05.23 **Fecha de cierre:** 1933.05.28
Lugar: Pachuca, Hidalgo **Logia:** Ormuz
Lugar de nacimiento: Ciudad de México
Defunción: -
Estado civil: Soltero

Religión: Cree en Dios
Localidad de residencia: Pachuca, Hidalgo
Profesión: Químico
Solicitud: 1935.05.23
Aprendiz: - Compañero: - Maestro: - Regularización /Afiliación: -
Síntesis del expediente: -
No. de caja: 3 No. consecutivo: 4
Fojas: 2 Fotos: -
Observaciones:

1145. **Nombre:** Bolaños Martínez, Ricardo
Fecha de apertura: 1932.10.28 **Fecha de cierre:** 1932.11.06
Lugar: Pachuca, Hidalgo **Logia:** Ormuz
Lugar de nacimiento: Pachuca, Hidalgo
Defunción: -
Estado civil: Casado
Religión: Cree en Dios
Localidad de residencia: Pachuca, Hidalgo
Profesión: Contratista constructor
Solicitud: 1932.10.28
Aprendiz: - Compañero: - Maestro: - Regularización /Afiliación: -
Síntesis del expediente: -
No. de caja: 3 No. consecutivo: 5
Fojas: 2 Fotos: -
Observaciones:

1146. **Nombre:** Borges Ortiz, Coronel Lucio
Fecha de apertura: 1932.04.02 **Fecha de cierre:** 1932.04.05
Lugar: Pachuca, Hidalgo **Logia:** Ormuz
Lugar de nacimiento: Tierra Blanca, Veracruz
Defunción: -
Estado civil: Casado
Religión: Cree en Dios
Localidad de residencia: Pachuca, Hidalgo
Profesión: Militar
Solicitud: 1932.04.02
Aprendiz: - Compañero: - Maestro: - Regularización /Afiliación: -
Síntesis del expediente: -
No. de caja: 3 No. consecutivo: 6
Fojas: 2 Fotos: -
Observaciones:

1147. **Nombre:** Campos Montalvo, Gabino

Fecha de apertura: 1935.10.10 **Fecha de cierre:** 1971.07.13
Lugar: Pachuca, Hidalgo **Logia:** Ormuz
Lugar de nacimiento: Mineral de la Reforma, Hidalgo
Defunción: -
Estado civil: Soltero
Religión: Cree en Dios
Localidad de residencia: Pachuca, Hidalgo
Profesión: Mecánico
Solicitud: 1935.10.10
Aprendiz: * Compañero: * Maestro: - Regularización /Afiliación: *
Síntesis del expediente: Se regularizo en la logia Cuauhtémoc No.18 (Pachuca, Hidalgo). Cuenta con sus comprobantes de pago del fondo masónico de defunción. En la Gran logia ocupó el cargo de Gran Hospitalario. Fue declarado miembro libre de la orden.
No. de caja: 3 **No. consecutivo:** 7
Fojas: 12 **Fotos:** -
Observaciones:

1148. **Nombre:** Carrasco Savedra, Adalberto
Fecha de apertura: 1936.11.17 **Fecha de cierre:** 1938.10.06
Lugar: Pachuca, Hidalgo **Logia:** Ormuz
Lugar de nacimiento: -
Defunción: -
Estado civil: -
Religión: -
Localidad de residencia: Pachuca, Hidalgo
Profesión: -
Solicitud: -
Aprendiz: * Compañero: * Maestro: * Regularización /Afiliación: -
Síntesis del expediente: Se retiro con plancha de quite.
No. de caja: 3 **No. consecutivo:** 8
Fojas: 3 **Fotos:** 3 fotografías tamaño ovalo Mignon blanco y negro
Observaciones:

1149. **Nombre:** Castillo, Eugenio
Fecha de apertura: 1932.04.05 **Fecha de cierre:** 1932.04.05
Lugar: Pachuca, Hidalgo **Logia:** Ormuz
Lugar de nacimiento: -
Defunción: -
Estado civil: -
Religión: -
Localidad de residencia: -

Profesión: -
Solicitud: -
Aprendiz: - **Compañero:** - **Maestro:** - **Regularización /Afiliación:** -
Síntesis del expediente: -
No. de caja: 3 **No. consecutivo:** 9
Fojas: 1 **Fotos:** -
Observaciones:

1150. **Nombre:** Castillo, Fulgencio
Fecha de apertura: 1932.04.02 **Fecha de cierre:** 1932.04.02
Lugar: Pachuca, Hidalgo **Logia:** Ormuz
Lugar de nacimiento: Teziutlán, Puebla
Defunción: -
Estado civil: Soltero
Religión: Cree en Dios
Localidad de residencia: Pachuca, Hidalgo
Profesión: Mecánico
Solicitud: 1932.04.02
Aprendiz: - **Compañero:** - **Maestro:** - **Regularización /Afiliación:** -
Síntesis del expediente: -
No. de caja: 3 **No. consecutivo:** 10
Fojas: 1 **Fotos:** -
Observaciones:

1151. **Nombre:** Chagoyan, Magdaleno
Fecha de apertura: 1933.08.10 **Fecha de cierre:** 1933.08.17
Lugar: Pachuca, Hidalgo **Logia:** Ormuz
Lugar de nacimiento: La Luz, Guanajuato
Defunción: -
Estado civil: Soltero
Religión: Cree en Dios
Localidad de residencia: Pachuca, Hidalgo
Profesión: Comerciante
Solicitud: 1933.08.10
Aprendiz: - **Compañero:** - **Maestro:** - **Regularización /Afiliación:** -
Síntesis del expediente: -
No. de caja: 3 **No. consecutivo:** 11
Fojas: 4 **Fotos:** -
Observaciones:

1152. **Nombre:** Chong, Fernando
Fecha de apertura: 1932.12.08 **Fecha de cierre:** 1932.12.08
Lugar: Pachuca, Hidalgo **Logia:** Ormuz

Lugar de nacimiento: Cantón, China
Defunción: -
Estado civil: Casado
Religión: Cree en Dios
Localidad de residencia: Pachuca, Hidalgo
Profesión: Comerciante
Solicitud: 1932.12.09
Aprendiz: - Compañero: - Maestro: - Regularización /Afiliación: -
Síntesis del expediente: -
No. de caja: 3 No. consecutivo: 12
Fojas: 1 Fotos: -
Observaciones:

1153. **Nombre:** Díaz y Díaz, Víctor
Fecha de apertura: 1932.10.07 **Fecha de cierre:** 1932.10.28
Lugar: Pachuca, Hidalgo **Logia:** Ormuz
Lugar de nacimiento: Santander, España
Defunción: -
Estado civil: Soltero
Religión: Cree en Dios
Localidad de residencia: Pachuca, Hidalgo
Profesión: Comerciante
Solicitud: 1932.10.07
Aprendiz: - Compañero: - Maestro: - Regularización /Afiliación: -
Síntesis del expediente: -
No. de caja: 3 No. consecutivo: 13
Fojas: 2 Fotos: -
Observaciones:

1154. **Nombre:** Echeverría Flores, Jesús
Fecha de apertura: 1932.01.23 **Fecha de cierre:** 1947.03.29
Lugar: Pachuca, Hidalgo **Logia:** Ormuz
Lugar de nacimiento: Ixtacalco, Ciudad de México
Defunción: -
Estado civil: Soltero
Religión: Cree en Dios
Localidad de residencia: Pachuca, Hidalgo
Profesión: Ingeniero Mecánico
Solicitud: 1932.01.23
Aprendiz: * Compañero: * Maestro: * Regularización /Afiliación: -
Síntesis del expediente: Cuenta con los siguientes trabajos: "Aniversario de la iniciación de la Revolución Mexicana", "La masonería ante el panorama mundial". En la Gran logia ocupó el cargo de primer gran

secretario, segundo gran experto, Diputado gran maestro. Fue nombrado comisipnado vocal de la comisión de instrucción, presidente de la gran comisión de seguro masónico, presidente de la gran comisión de hacienda. Ocupó dentro de su logia el cargo de tesorero.

No. de caja: 3 **No. consecutivo:** 14

Fojas: 52 **Fotos:** -

Observaciones:

1155. **Nombre:** Galván Olmos, Manuel

Fecha de apertura: 1932.10.20 **Fecha de cierre:** 1932.10.26

Lugar: Pachuca, Hidalgo **Logia:** Ormuz

Lugar de nacimiento: Atlixco, Puebla

Defunción: -

Estado civil: Soltero

Religión: Cree en Dios

Localidad de residencia: Pachuca, Hidalgo

Profesión: Electricista

Solicitud: 1932.10.20

Aprendiz: - **Compañero:** - **Maestro:** - **Regularización /Afiliación:** -

Síntesis del expediente: -

No. de caja: 3 **No. consecutivo:** 15

Fojas: 2 **Fotos:** -

Observaciones:

1156. **Nombre:** García Bravo, Manuel

Fecha de apertura: 1932.05.05 **Fecha de cierre:** 1934.12.03

Lugar: Pachuca, Hidalgo **Logia:** Ormuz

Lugar de nacimiento: San Miguel de la Barrera, Chihuahua

Defunción: -

Estado civil: Soltero

Religión: Cree en Dios

Localidad de residencia: Pachuca, Hidalgo

Profesión: Mecánico

Solicitud: 1932.05.05

Aprendiz: * **Compañero:** - **Maestro:** - **Regularización /Afiliación:** -

Síntesis del expediente: Fue Garante de Paz y Amistad de la logiaElectra No.9 (Orizaba, Veracruz)

No. de caja: 3 **No. consecutivo:** 16

Fojas: 3 **Fotos:** -

Observaciones:

1157. **Nombre:** García de la Cruz, Manuel

Fecha de apertura: 1931.12.31 **Fecha de cierre:** 1938.07.21

Lugar: Pachuca, Hidalgo **Logia:** Ormuz
Lugar de nacimiento: Tegueste, Tenerife, Islas Canarias
Defunción: -
Estado civil: Casado
Religión: Cree en Dios
Localidad de residencia: Pachuca, Hidalgo
Profesión: Comerciante
Solicitud: 1931.12.31
Aprendiz: * Compañero: * Maestro: * Regularización /Afiliación: -
Síntesis del expediente: Fue Garante de Paz y Amistad de la logia Estrella del Norte No.14 (Coahuila). Fue borrado del cuadro logial y expulsado por falta de asistencia y pago.
No. de caja: 3 **No. consecutivo:** 17
Fojas: 11 **Fotos:** -
Observaciones:

1158. **Nombre:** García Durán, Baltazar
Fecha de apertura: 1935.11.21 **Fecha de cierre:** 1935.11.26
Lugar: Pachuca, Hidalgo **Logia:** Ormuz
Lugar de nacimiento: Pachuca, Hidalgo
Defunción: -
Estado civil: Casado
Religión: -
Localidad de residencia: Pachuca, Hidalgo
Profesión: Empleado
Solicitud: 1935.11.21
Aprendiz: * Compañero: - Maestro: - Regularización /Afiliación: -
Síntesis del expediente: Procedía de la logia Ramón M. Rosales(Pachuca, Hidalgo).
No. de caja: 3 **No. consecutivo:** 18
Fojas: 2 **Fotos:** -
Observaciones:

1159. **Nombre:** García Ramírez, Espectación
Fecha de apertura: 1933.03.13 **Fecha de cierre:** 1933.03.15
Lugar: Pachuca, Hidalgo **Logia:** Ormuz
Lugar de nacimiento: Ciudad Mier, Tamaulipas
Defunción: -
Estado civil: Casado
Religión: -
Localidad de residencia: Pachuca, Hidalgo
Profesión: Empleado
Solicitud: 1933.03.13

Aprendiz: * Compañero: * Maestro: * Regularización /Afiliación: *

Síntesis del expediente: -

No. de caja: 3 No. consecutivo: 19

Fojas: 2 Fotos: -

Observaciones:

1160. **Nombre:** Gómez Anaya, José

Fecha de apertura: 1932.09.15 **Fecha de cierre:** 1932.09.21

Lugar: Pachuca, Hidalgo **Logia:** Ormuz

Lugar de nacimiento: Huichapán, Hidalgo

Defunción: -

Estado civil: Casado

Religión: -

Localidad de residencia: Pachuca, Hidalgo

Profesión: Militar

Solicitud: -

Aprendiz: * Compañero: * Maestro: * Regularización /Afiliación: -

Síntesis del expediente: Procedía de la logia Electra No.9 (Jalapa, Veracruz).

No. de caja: 3 No. consecutivo: 20

Fojas: 2 Fotos: -

Observaciones:

1161. **Nombre:** Gómez Rosas, Luis Miguel

Fecha de apertura: 1932.02.11 **Fecha de cierre:** 1932.02.15

Lugar: Pachuca, Hidalgo **Logia:** Ormuz

Lugar de nacimiento: Ciudad de México

Defunción: -

Estado civil: Casado

Religión: Cree en Dios

Localidad de residencia: Pachuca, Hidalgo

Profesión: Comerciante

Solicitud: 1931.02.11

Aprendiz: - Compañero: - Maestro: - Regularización /Afiliación: -

Síntesis del expediente: -

No. de caja: 3 No. consecutivo: 21

Fojas: 2 Fotos: -

Observaciones:

1162. **Nombre:** Guasso Nava, Othon

Fecha de apertura: 1932.09.15 **Fecha de cierre:** 1932.09.21

Lugar: Pachuca, Hidalgo **Logia:** Ormuz

Lugar de nacimiento: Zimapán, Hidalgo

1165. **Nombre:** Gutiérrez, Enrique
Fecha de apertura: 1932.09.26 **Fecha de cierre:** 1934.02.22
Lugar: Pachuca, Hidalgo **Logia:** Ormuz
Lugar de nacimiento: -
Defunción: -
Estado civil: Casado
Religión: -
Localidad de residencia: Pachuca, Hidalgo
Profesión: Mecánico
Solicitud: 1932.10.17
Aprendiz: * Compañero: - Maestro: - Regularización /Afiliación: -
Síntesis del expediente: Procedía del Rito Nacional Mexicano.
No. de caja: 3 **No. consecutivo:** 25
Fojas: 4 **Fotos:** -
Observaciones:
1166. **Nombre:** Gutiérrez, Francisco V.
Fecha de apertura: 1933.11.16 **Fecha de cierre:** 1945.06.06
Lugar: Pachuca, Hidalgo **Logia:** Ormuz
Lugar de nacimiento: -
Defunción: -
Estado civil: -
Religión: -
Localidad de residencia: Pachuca, Hidalgo
Profesión: -
Solicitud: -
Aprendiz: * Compañero: * Maestro: * Regularización /Afiliación: *
Síntesis del expediente: Fue borrado del cuadro logial y expulsado por falta de asistencia y pago. En la Gran logia fue nombrado comisionado presidente de la gran comisión de beneficencia.
No. de caja: 3 **No. consecutivo:** 26
Fojas: 3 **Fotos:** -
Observaciones:
1167. **Nombre:** Havayej, Halim
Fecha de apertura: 1933.07.07 **Fecha de cierre:** 1933.07.24
Lugar: Pachuca, Hidalgo **Logia:** Ormuz
Lugar de nacimiento: Bdeun, Monte Libano
Defunción: -
Estado civil: Soltero
Religión: -
Localidad de residencia: Pachuca, Hidalgo

Lugar de nacimiento: -
Defunción: -
Estado civil: -
Religión: -
Localidad de residencia: -
Profesión: -
Solicitud: -
Aprendiz: - Compañero: - Maestro: - Regularización /Afiliación: -
Síntesis del expediente: -
No. de caja: 3 No. consecutivo: 30
Fojas: 1 Fotos: -
Observaciones:

Índices de Grados

Iniciación/ Aprendiziz

5, 6, 7, 10, 14, 16, 20, 22, 24, 25, 27, 30, 34, 37, 39, 42, 43, 45, 48, 49, 50, 51, 53, 54, 56, 60, 63, 66, 68, 69, 70, 71, 72, 73, 75, 76, 77, 78, 79, 80, 81, 82, 83, 84, 94, 95, 96, 101, 104, 107, 112, 114, 115, 117, 118, 119, 121, 122, 125, 126, 129, 131, 132, 133, 134, 135, 139, 141, 143, 145, 146, 147, 149, 151, 153, 155, 156, 157, 158, 159, 160, 161, 162, 165, 167, 168, 169, 170, 171, 173, 175, 178, 179, 187, 189, 191, 192, 194, 195, 197, 199, 202, 205, 208, 209, 213, 217, 218, 219, 222, 223, 224, 226, 227, 228, 229, 230, 232, 233, 234, 238, 239, 241, 242, 244, 246, 250, 253, 255, 258, 261, 263, 264, 265, 266, 268, 273, 274, 275, 276, 279, 286, 287, 291, 292, 293, 296, 300, 302, 305, 306, 316, 317, 321, 322, 324, 325, 327, 334, 337, 340, 341, 343, 345, 346, 347, 348, 353, 354, 357, 358, 359, 362, 363, 365, 367, 371, 374, 375, 378, 379, 387, 391, 392, 393, 394, 395, 396, 397, 401, 402, 403, 404, 406, 408, 411, 412, 413, 417, 422, 423, 424, 427, 430, 434, 435, 437, 439, 441, 444, 446, 448, 449, 450, 453, 454, 455, 456, 457, 460, 461, 462, 466, 467, 471, 472, 473, 476, 478, 480, 481, 482, 484, 485, 495, 497, 500, 501, 503, 505, 511, 513, 516, 518, 520, 527, 529, 531, 532, 534, 540, 541, 542, 543, 544, 546, 548, 550, 552, 553, 554, 555, 557, 558, 559, 567, 568, 569, 571, 576, 580, 582, 588, 592, 593, 594, 596, 598, 599, 600, 601, 602, 607, 611, 613, 616, 617, 618, 619, 622, 623, 626, 628, 633, 634, 636, 638, 639, 643, 644, 646, 653, 659, 662, 665, 669, 672, 673, 678, 680, 681, 685, 688, 693, 701, 703, 704, 705, 706, 707, 708, 709, 711, 712, 714, 718, 719, 721, 722, 726, 734, 737, 739, 745, 746, 747, 748, 750, 753, 755, 763, 764, 766, 772, 773, 774, 780, 782, 783, 787, 790, 791, 792, 799, 800, 801, 802, 805, 806, 808, 809, 815, 816, 817, 818, 820, 825, 827, 829, 833, 834, 835, 836, 837, 839, 840, 842, 843, 845, 847, 848, 849, 851, 852, 853,

854, 861, 862, 863, 864, 865, 867, 869, 871, 873, 874, 878, 880, 881, 887, 888, 889,
891, 892, 893, 899, 901, 906, 912, 914, 915, 916, 917, 918, 919, 920, 923, 928, 929,
933, 935, 938, 943, 944, 945, 953, 956, 958, 959, 960, 965, 967, 973, 976, 979, 981,
982, 984, 986, 989, 997, 998, 999, 1009, 1012, 1013, 1015, 1016, 1018, 1021, 1022,
1023, 1027, 1033, 1034, 1035, 1044, 1048, 1050, 1055, 1056, 1062, 1064, 1065,
1066, 1067, 1068, 1069, 1082, 1084, 1090, 1103, 1109, 1117, 1119, 1126, 1128,
1130, 1131, 1137, 1139, 1140, 1141, 1143, 1156, 1158, 1165.

Aumento de salario/ Compañero

3, 11, 21, 31, 32, 36, 44, 55, 58, 61, 65, 85, 86, 97, 99, 103, 116, 127, 128, 142,
150, 190, 207, 270, 277, 295, 303, 308, 330, 332, 338, 350, 370, 376, 380, 386, 400,
407, 433, 440, 443, 475, 479, 506, 510, 517, 535, 537, 538, 563, 565, 566, 581, 591,
615, 620, 621, 631, 640, 657, 660, 670, 696, 700, 716, 729, 736, 756, 793, 796, 797,
804, 841, 856, 860, 870, 877, 885, 890, 895, 904, 908, 921, 922, 925, 942, 946, 948,
950, 952

Exaltación/ Maestro

2, 8, 12, 13, 15, 19, 26, 29, 38, 52, 62, 64, 88, 89, 90, 91, 92, 93, 98, 100, 105, 106,
108, 113, 123, 130, 136, 137, 138, 140, 152, 163, 164, 172, 174, 181, 182, 183, 185,
188, 193, 196, 198, 201, 203, 206, 216, 225, 231, 236, 240, 243, 245, 247, 252, 254,
256, 257, 260, 262, 280, 281, 282, 283, 284, 288, 289, 298, 299, 301, 304, 307, 309,
311, 312, 313, 314, 318, 319, 320, 323, 326, 329, 331, 333, 335, 336, 342, 355, 356,
360, 361, 364, 366, 368, 372, 373, 377, 381, 384, 388, 390, 492, 493, 494, 504, 521,
523, 524, 528, 533, 539, 547, 560, 564, 573, 574, 578, 579, 583, 603, 604, 606, 624,

632, 635, 647, 649, 651, 652, 661, 663, 668, 674, 676, 677, 682, 684, 687, 690, 694,
695, 710, 713, 715, 720, 723, 725, 728, 730, 731, 732, 735, 738, 740, 741, 744, 749,
751, 752, 754, 757, 759, 761, 767, 768, 770, 775, 778, 779, 781, 784, 788, 795, 803,
810, 814, 822, 824, 826, 828, 831, 832, 838, 850, 855, 859, 866, 868, 876, 879, 883,
894, 898, 903, 905, 913, 924, 926, 927, 931, 934, 940, 947, 951, 970, 974, 977, 980,
993, 1006, 1010, 1024, 1031, 1036, 1042, 1070, 1075, 1083, 1087, 1092, 1095,
1096, 1108, 1112, 1116, 1118, 1123, 1133, 1138, 1148, 1154, 1157, 1159, 1160,
1166., 990, 1014, 1029, 1032, 1061, 1120, 1142, 1147, 1167.

Bibliografía

Alba, Yolanda (2007) *Masonas: Historia de la masonería femenina*.
Editorial: Almuzara.

Archivo General de la Nación. (2022). ABC de Términos archivísticos., pp.
1-37. Véase:

<https://www.gob>

Castaño-Meneses, Gabriela y Jacques H. C. Delabie. (2019) “El concepto de Gremio: Del feudalismo a la ecología de comunidades”, *Acta Biológica Colombiana*, Vol.24, No. 2, pp. 224-231. Universidad Nacional de Colombia
<https://www.redalyc.org/journal/3190/319060771003/html/>

Blaschke, Jorge y Río, Santiago (2006) *La verdadera historia de los masones*. Editorial: Planeta. Barcelona

Cabezas, E. (2000). La descripción archivística y su aplicación en documentos particulares: el caso del álbum de Figueroa. Universidad de Costa Rica.

De Castro Torres, Luis Felipe (1994). La Masonería y su relación con "Los Templarios". Supremo Consejo Colombiano del Grado 33°. <https://www.sccg33.org/magazin/65-la-masoneria-y-su-relacion-con-los-templarios>

El cronista. (2024). El ritual de iniciación en la masonería y la muerte simbólica: Todo sobre esta exclusiva ceremonia. <https://www.cronista.com/mexico/espiritualidad/el-ritual-de-iniciacion-en-la-masoneria-y-la-muerte-simbolica-todo-sobre-esta-exclusiva-ceremonia/>

Ferrer Benimeli, Antonio (2024). Masones los constructores de catedrales. Véase:

NationalGeographic.https://historia.nationalgeographic.com.es/a/masones-constructores-catedrales_21839

Flores, A. (2014). De lo profano a lo iniciático. Universidad Nacional Autónoma de México.

Gran Logia de España. (Sin fecha). Los ritos en la masonería.
<https://gle.org/masoneria/ritos/>

Jiménez, G. (2003). *Ordenación documental: División de clasificación y descripción*. Archivo General de la Nación de Colombia.

Logia Puerta de Oriente-Almería. (28 de septiembre de 2012). Grandidier y los Estatutos de la Catedral de Estrasburgo.
<http://mason33.org/content/europa/spain/masoneria>.

López Acevedo, Habacuc. (2011). “Aproximación al impacto de la masonería en el proyecto de la nación mexicana”. *Cinteotl*, No. 13, enero-abril, pp. 1-22. Universidad Autónoma del Estado de Hidalgo.

Martínez, Carlos Francisco (2022). “Raíces rituales de Rito Escoces Antiguo y Aceptado en las tradiciones masónicas novohispanas y mexicanas de los siglos XX al XXI”. *Revista de Estudios Históricos de la Masonería Latinoamericana y Caribeña (REHMAC)*. Vol. 14, No. 2, pp. 23-48.

Molina, C. (2009). “Esteban Morín”. HEREDOM.
<https://revistaheredom.blogspot.com/search/label/HISTORIA%20DEL%20RITO>

Parra, M. (Sin Fecha). Norma Internacional de Descripción Archivística ISAD-G. Adabi.

Pinto-Pardo, Nicolás (2022). “Étienne Morin y su influencia en el desarrollo del Rito Escocés Antiguo y Aceptado: un estado de la cuestión”. *Revista de Estudios Históricos de la Masonería Latinoamericana y*

Caribeña (REHMAC) Online, Vol. 14, No. 2, Julio-diciembre, pp. 1-22.

Prescoty, A. y Mitchell, S. (2017). "En busca del Apple Tree: una revisión de los primeros años de la masonería inglesa". *Revista de Estudios Históricos de la Masonería Latinoamericana y Caribeña*. (2), 19-45.

Ramírez, J. (2016). *Diseño de Instrumentos de Descripción Archivística*. INAI.

Rodríguez, Ana Celia (2005). "Identificación de tipología documental como metodología del Programa de Gestión de Documentos del Gobierno del Estado de Río de Janeiro: procedimientos e instrumentos". Universidad Nacional de Córdoba.

Sánchez, Indalecio (1990). *50 años de la masonería Hidalguense. Muy Respetable Gran Logia del Estado de Hidalgo*. Pachuca, Hidalgo.

UNED. (2020). Abad Grandidier de Estrasburgo (1752-1787). Véase: [https://www.uned.es/universidad/inicio/unidad/museo-virtual-historia-masoneria/sala-ii-masonologia-la-investigacion-cientifica-en-historia-de-la-masoneria/biografia-de-abad-grandidier-\(1752-1787\).html](https://www.uned.es/universidad/inicio/unidad/museo-virtual-historia-masoneria/sala-ii-masonologia-la-investigacion-cientifica-en-historia-de-la-masoneria/biografia-de-abad-grandidier-(1752-1787).html)

Veschi, Benjamín (noviembre 2018). "Etimología de masonería. Etimología de la palabra: Origen de la palabra". *Acta Biológica Colombiana*, vol. 24, No. 2, pp. 224-231. Véase: <https://etimologia.com/masoneria/.mx/agn/documentos/abc-de-terminos-archivisticos>

Archivos

AGUAEH Archivo Histórico de la Universidad Autónoma del Estado de Hidalgo.

Archivo Histórico de la Gran Logia Valle de México.